

# L.O.A

## PROJETO DE LEI ORÇAMENTÁRIA ANUAL EXERCÍCIO DE 2024

ADMINISTRAÇÃO: EDUARDO HENRIQUE DE CASTRO ROCHA

**Lei nº 23/2023**

**Júlio Borges-PI, 28 de setembro de 2023.**

Estima a Receita e fixa a Despesa em R\$ 38.301.826,00 (Trinta e oito milhões, trezentos e um mil, oitocentos e vinte e seis reais) de 2024.

O Prefeito Municipal de Júlio Borges PI faz saber que a Câmara Municipal aprovou e eu sanciono a seguinte Lei:

Art. 1º A Lei Orçamentária Anual de Júlio Borges, para o exercício financeiro de 2024, composta pelas receitas e despesas do Tesouro Municipal e de outras fontes estima a receita geral em R\$ 38.301.826,00 (Trinta e oito milhões, trezentos e um mil, oitocentos e vinte e seis reais) e fixa a despesa em igual valor.

I – O orçamento fiscal referente ao Poder Legislativo e ao Poder Executivo do Município, seus órgãos, fundos e entidades da administração direta e indireta.

II – O orçamento da seguridade social, abrangendo todos os órgãos e entidades a ele vinculados, da administração direta e indireta, bem como os fundos instituídos e mantidos pelo poder público.

Art. 2º -A receita será arrecadada na formada legislação vigente e das especificações constantes dos quadros integrantes desta Lei, observando o seguinte desdobramento:

Sumário Geral da Receita por Fontes (Lei 4.320, art. 2º, §1º, I)

|                            |            |                      |
|----------------------------|------------|----------------------|
| RECEITAS CORRENTES         | R\$        | <b>37.558.665,81</b> |
| -Receita Tributária        | R\$        | 1.261.361,48         |
| -Receita de Contribuições  | R\$        | 59.535,97            |
| -Receita Patrimonial       | R\$        | 61.606,69            |
| - Transferências Correntes | R\$        | 30.914.247,14        |
| -Outras Receitas Correntes | R\$        | 7.603.952,19         |
| - Deduções do Fundeb       | R\$        | -2.342.037,66        |
| RECEITAS DE CAPITAL        | R\$        | <b>743.160,19</b>    |
| -Transferências de Capital | R\$        | 743.160,19           |
| <b>TOTAL GERAL</b>         | <b>R\$</b> | <b>38.301.826,00</b> |

Art.3º - A Despesa será realizada segundo a discriminação dos quadros integrantes desta Lei, com os seguintes desdobramentos:

|                                     |     |                      |
|-------------------------------------|-----|----------------------|
| I – DESPESAS POR FUNÇÕES DE GOVERNO | R\$ | <b>38.301.826,00</b> |
| 01– Legislativa                     | R\$ | 1.353.826,00         |
| 03– Essencial à Justiça             | R\$ | 217.496,55           |
| 04– Administração                   | R\$ | 6.198.735,55         |
| 08– Assistência Social              | R\$ | 2.184.658,54         |
| 10 – Saúde                          | R\$ | 3.968.395,04         |
| 11– Trabalho                        | R\$ | 239.162,25           |
| 12 – Educação                       | R\$ | 16.210.086,89        |
| 13– Cultura                         | R\$ | 883.176,77           |
| 15– Urbanismo                       | R\$ | 1.636.823,81         |

*[Handwritten signature]*



|                             |            |                      |
|-----------------------------|------------|----------------------|
| 16– Habitação               | R\$        | 291.768,83           |
| 17 – Saneamento             | R\$        | 1.552.794,57         |
| 18– Gestão Ambiental        | R\$        | 223.471,18           |
| 20– Agricultura             | R\$        | 456.249,95           |
| 25– Energia                 | R\$        | 396.078,84           |
| 26– Transporte              | R\$        | 594.078,34           |
| 27 – Desporto e Lazer       | R\$        | 742.812,57           |
| 28– Encargos Especiais      | R\$        | 1.106.514,09         |
| 99– Reserva de Contingência | R\$        | 45.696,23            |
| <b>T O T A L</b>            | <b>R\$</b> | <b>38.301.826,00</b> |

Art. 4º. Fica o Poder Executivo autorizado a:

- I. Abrir durante o exercício créditos suplementares até o limite de 50% (cinquenta por cento) do total da despesa fixada no artigo 1º observando-se o disposto no artigo 43 da Lei federal nº 4.320 de 17 de março de 1964;
- II. Abrir créditos suplementares até o limite consignado sob a denominação de Reserva de Contingência em conformidade como disposto na Lei de Diretrizes Orçamentárias;
- III. Remanejar recursos no âmbito do mesmo órgão e do mesmo programa.

Parágrafo único. Não onerarão o limite previsto no inciso I, os créditos destinados a:

- I. Suprir insuficiência nas dotações de despesas à conta de recursos vinculados.

Art. 5º. As fontes de recursos aprovadas nesta Lei e em seus adicionais



Poderão ser modificadas pelos Poderes Legislativo e Executivo, visando ao atendimento das necessidades da execução dos programas, observando-se, em todo caso, as disponibilidades financeiras de cada fonte diferenciada de recurso.

Art. 6º. Fica o Poder Executivo autorizado a realizar operações de créditos por antecipação da receita até o limite de 7% (sete por cento) da receita corrente líquida, observadas as condições estabelecidas no artigo 38, da Lei Complementar nº 101, de 2000.

Art. 7º - Revogadas as disposições em contrário, a presente Lei entra em vigor no dia 1º de janeiro de 2024.

Júlio Borges-PI, 28 de setembro de 2023.

  
Eduardo Henrique de Castro Rocha  
Prefeito Municipal

Lei nº 23/2023 foi Numerada, Sancionada, Registrada e Publicada nesta Chefia de gabinete aos dezoito dias do mês de dezembro de dois mil e vinte e três (18/12/2023).

  
Eduardo Henrique de Castro Rocha  
Prefeito Municipal



# PREFEITURA MUNIC.DE JULIO BORGES

AV ANTONIO RIBEIRO - CNPJ:01612619/0001-10  
Orçamento Programa - Exercício de 2024

## DEMONSTRATIVO DA RECEITA E DESPESA SEGUNDO AS CATEGORIAS ECONOMICAS

(Inc.II, §1º, Art.2º)

Anexo 01

Page 1

| RECEITA                                     | R\$           | R\$                  |
|---|---------------|----------------------|
| RECEITAS CORRENTES                          |               |                      |
| IMPOSTOS, TAXAS E CONTRIBUIÇÕES DE MELHORIA | 1.261.361,48  |                      |
| CONTRIBUIÇÕES                               | 59.535,97     |                      |
| RECEITA PATRIMONIAL                         | 61.606,69     |                      |
| TRANSFERÊNCIAS CORRENTES                    | 30.914.247,14 |                      |
| OUTRAS RECEITAS CORRENTES                   | 7.603.952,19  |                      |
| (R) DEDUÇÕES DO FUNDEB                      | -2.342.037,66 |                      |
| <b>SUB TOTAL</b>                            |               | <b>37.558.665,81</b> |
| <b>TOTAL</b>                                |               | <b>37.558.665,81</b> |
| <b>SUPERAVIT DO ORCAMENTO CORRENTE</b>      |               | <b>9.163.518,07</b>  |
| RECEITAS DE CAPITAL                         |               |                      |
| TRANSFERÊNCIAS DE CAPITAL                   | 743.160,19    |                      |
| <b>SUB TOTAL</b>                            |               | <b>743.160,19</b>    |
| <b>TOTAL</b>                                |               | <b>9.906.678,26</b>  |

| RESUMO                       |               |                      |
|------------------------------|---------------|----------------------|
| RECEITAS CORRENTES.          | 39.900.703,47 |                      |
| DEDUÇÕES DA RECEITA CORRENTE | -2.342.037,66 |                      |
| RECEITAS DE CAPITAL          | 743.160,19    |                      |
| <b>TOTAL DE RECEITAS</b>     |               | <b>38.301.826,00</b> |
| <b>TOTAL</b>                 |               | <b>38.301.826,00</b> |

| DESPESA                                | R\$           | R\$                  |
|--|---------------|----------------------|
| DESPESAS CORRENTES                     |               |                      |
| PESSOAL E ENCARGOS SOCIAIS             | 15.111.488,15 |                      |
| OUTRAS DESPESAS CORRENTES              | 13.283.659,59 |                      |
| <b>SUB TOTAL</b>                       |               | <b>28.395.147,74</b> |
| <b>SUPERAVIT DO ORCAMENTO CORRENTE</b> |               | <b>9.163.518,07</b>  |
| <b>TOTAL</b>                           |               | <b>37.558.665,81</b> |
| DESPESAS DE CAPITAL                    |               |                      |
| INVESTIMENTOS                          | 9.584.360,30  |                      |
| AMORTIZAÇÃO DA DÍVIDA                  | 276.621,73    |                      |
| <b>SUB TOTAL</b>                       |               | <b>9.860.982,03</b>  |
| RESERVA DE CONTINGENCIA                |               | 45.696,23            |
| <b>TOTAL</b>                           |               | <b>9.906.678,26</b>  |

| RESUMO                  |               |                      |
|-------------------------|---------------|----------------------|
| DESPESAS CORRENTES      | 28.395.147,74 |                      |
| DESPESAS DE CAPITAL     | 9.860.982,03  |                      |
| RESERVA DE CONTINGÊNCIA | 45.696,23     |                      |
| <b>TOTAL DE DESPESA</b> |               | <b>38.301.826,00</b> |
| <b>TOTAL</b>            |               | <b>38.301.826,00</b> |

**PREFEITURA MUNIC.DE JULIO BORGES**

AV ANTONIO RIBEIRO - CNPJ:01612619/0001-10

Anexo 02

Page 1

Orçamento Programa - Exercício de 2024

**RECEITAS SEGUNDO AS CATEGORIAS ECONOMICAS**

| Código      | Especificação  | F.R.-C.A.        | Desdobramento | SubCategoria Fonte | Categoria Econômica |
|-------------|--|------------------|---------------|--------------------|---------------------|
| 1000.00.0.0 | RECEITAS CORRENTES.  |                  |               |                    | 39.900.703,47       |
| 1100.00.0.0 | IMPOSTOS, TAXAS E CONTRIBUIÇÕES DE MELHORIA                  |                  |               | 1.261.361,48       |                     |
| 1110.00.0.0 | IMPOSTOS   |                  |               | 1.244.225,47       |                     |
| 1112.00.0.0 | IMPOSTOS SOBRE O PATRIMÔNIO                                  |                  | 59.924,33     |                    |                     |
| 1112.50.0.0 | IMPOSTO SOBRE A PROPRIEDADE PREDIAL E TERRITORIAL URBANA     |                  | 54.876,66     |                    |                     |
| 1112.50.0.1 | IMPOSTO SOBRE A PROPRIEDADE PREDIAL E TERRITORIAL URBANA - P | 1.500.00.999.000 | 54.876,66     |                    |                     |
| 1112.53.0.0 | IMPOSTOS SOBRE TRANSMISSÃO "INTER VIVOS" DE BENS IMÓVEIS E D |                  | 5.047,67      |                    |                     |
| 1112.53.0.1 | IMPOSTOS SOBRE TRANSMISSÃO "INTER VIVOS" DE BENS IMÓVEIS E D | 1.500.00.999.000 | 5.047,67      |                    |                     |
| 1113.00.0.0 | IMPOSTOS SOBRE A RENDA E PROVENTOS DE QUALQUER NATUREZA      |                  | 700.506,54    |                    |                     |
| 1113.01.0.0 | IMPOSTO SOBRE A RENDA DE PESSOA FÍSICA - IRPF                |                  | 200.506,54    |                    |                     |
| 1113.01.0.1 | IMPOSTO SOBRE A RENDA DE PESSOA FÍSICA - IRPF - PRINCIPAL    | 1.500.00.999.000 | 200.506,54    |                    |                     |
| 1113.03.0.0 | IMPOSTO SOBRE A RENDA - RETIDO NA FONTE                      |                  | 500.000,00    |                    |                     |
| 1113.03.1.0 | IMPOSTO SOBRE A RENDA - RETIDO NA FONTE - TRABALHO           |                  | 250.000,00    |                    |                     |
| 1113.03.1.1 | IMPOSTO SOBRE A RENDA - RETIDO NA FONTE - TRABALHO - PRINCIP | 1.500.00.999.000 | 250.000,00    |                    |                     |
| 1113.03.4.0 | IMPOSTO SOBRE A RENDA - RETIDO NA FONTE - OUTROS RENDIMENTOS |                  | 250.000,00    |                    |                     |
| 1113.03.4.1 | IMPOSTO SOBRE A RENDA - RETIDO NA FONTE - OUTROS RENDIMENTOS | 1.500.00.999.000 | 250.000,00    |                    |                     |
| 1114.00.0.0 | IMPOSTOS SOBRE A PRODUÇÃO E CIRCULAÇÃO DE MERCADORIAS E SERV |                  | 483.794,60    |                    |                     |
| 1114.51.0.0 | IMPOSTOS SOBRE SERVIÇOS                                      |                  | 483.794,60    |                    |                     |
| 1114.51.1.0 | IMPOSTO SOBRE SERVIÇOS DE QUALQUER NATUREZA - ISSQN          |                  | 483.794,60    |                    |                     |
| 1114.51.1.1 | IMPOSTO SOBRE SERVIÇOS DE QUALQUER NATUREZA - ISSQN - PRINCI | 1.500.00.999.000 | 483.794,60    |                    |                     |
| 1120.00.0.0 | TAXAS  |                  |               | 17.136,01          |                     |
| 1121.00.0.0 | TAXAS PELO EXERCÍCIO DO PODER DE POLÍCIA                     |                  | 17.136,01     |                    |                     |
| 1121.01.0.0 | TAXAS DE INSPEÇÃO, CONTROLE E FISCALIZAÇÃO                   |                  | 17.136,01     |                    |                     |
| 1121.01.0.1 | TAXAS DE INSPEÇÃO, CONTROLE E FISCALIZAÇÃO - PRINCIPAL       | 1.500.00.999.000 | 17.136,01     |                    |                     |
| 1200.00.0.0 | CONTRIBUIÇÕES  |                  |               | 59.535,97          |                     |
| 1240.00.0.0 | CONTRIBUIÇÃO PARA O CUSTEIO DO SERVIÇO DE ILUMINAÇÃO PÚBLICA |                  |               | 59.535,97          |                     |
| 1241.00.0.0 | CONTRIBUIÇÃO PARA O CUSTEIO DO SERVIÇO DE ILUMINAÇÃO PÚBLICA |                  | 59.535,97     |                    |                     |
| 1241.50.0.0 | CONTRIBUIÇÃO PARA O CUSTEIO DO SERVIÇO DE ILUMINAÇÃO PÚBLICA |                  | 59.535,97     |                    |                     |
| 1241.50.0.1 | CONTRIBUIÇÃO PARA O CUSTEIO DO SERVIÇO DE ILUMINAÇÃO PÚBLICA | 1.751.05.120.000 | 59.535,97     |                    |                     |
| 1300.00.0.0 | RECEITA PATRIMONIAL  |                  |               | 61.606,69          |                     |
| 1320.00.0.0 | VALORES MOBILIÁRIOS  |                  |               | 61.606,69          |                     |
| 1321.00.0.0 | JUROS E CORREÇÕES MONETÁRIAS                                 |                  | 61.606,69     |                    |                     |
| 1321.01.0.0 | REMUNERAÇÃO DE DEPÓSITOS BANCÁRIOS                           |                  | 61.606,69     |                    |                     |
| 1321.01.0.1 | REMUNERAÇÃO DE DEPÓSITOS BANCÁRIOS - PRINCIPAL               | 1.500.00.999.000 | 9.318,67      |                    |                     |
| 1321.01.0.1 | REMUNERAÇÃO DE DEPÓSITOS BANCÁRIOS - PRINCIPAL               | 1.540.01.999.000 | 3.882,72      |                    |                     |
| 1321.01.0.1 | REMUNERAÇÃO DE DEPÓSITOS BANCÁRIOS - PRINCIPAL               | 1.541.01.999.000 | 3.882,78      |                    |                     |
| 1321.01.0.1 | REMUNERAÇÃO DE DEPÓSITOS BANCÁRIOS - PRINCIPAL               | 1.599.01.999.000 | 4.788,76      |                    |                     |
| 1321.01.0.1 | REMUNERAÇÃO DE DEPÓSITOS BANCÁRIOS - PRINCIPAL               | 1.659.02.999.000 | 32.356,50     |                    |                     |
| 1321.01.0.1 | REMUNERAÇÃO DE DEPÓSITOS BANCÁRIOS - PRINCIPAL               | 1.660.04.999.000 | 6.730,15      |                    |                     |
| 1321.01.0.1 | REMUNERAÇÃO DE DEPÓSITOS BANCÁRIOS - PRINCIPAL               | 1.750.05.999.000 | 647,11        |                    |                     |
| 1700.00.0.0 | TRANSFERÊNCIAS CORRENTES                                     |                  |               | 30.914.247,14      |                     |
| 1710.00.0.0 | TRANSFERÊNCIAS DA UNIÃO E DE SUAS ENTIDADES                  |                  |               | 20.361.536,76      |                     |
| 1711.00.0.0 | TRANSFERÊNCIAS DECORRENTES DE PARTICIPAÇÃO NA RECEITA DA UNI |                  | 10.604.915,96 |                    |                     |
| 1711.51.0.0 | COTA-PARTE DO FUNDO DE PARTICIPAÇÃO DOS MUNICÍPIOS - FPM     |                  | 10.599.091,79 |                    |                     |
| 1711.51.1.0 | COTA-PARTE DO FUNDO DE PARTICIPAÇÃO DOS MUNICÍPIOS - COTA ME |                  | 9.630.765,40  |                    |                     |
| 1711.51.1.1 | COTA-PARTE DO FUNDO DE PARTICIPAÇÃO DOS MUNICÍPIOS - COTA ME | 1.500.00.999.000 | 9.630.765,40  |                    |                     |
| 1711.51.2.0 | COTA-PARTE DO FUNDO DE PARTICIPAÇÃO DOS MUNICÍPIOS - COTAS E |                  | 968.326,39    |                    |                     |
| 1711.51.2.1 | COTA-PARTE DO FUNDO DE PARTICIPAÇÃO DOS MUNICÍPIOS - COTAS E | 1.500.00.999.000 | 968.326,39    |                    |                     |
| 1711.52.0.0 | COTA-PARTE DO IMPOSTO SOBRE A PROPRIEDADE TERRITORIAL RURAL  |                  | 5.824,17      |                    |                     |



**PREFEITURA MUNIC.DE JULIO BORGES**

AV ANTONIO RIBEIRO - CNPJ:01612619/0001-10

Anexo 02

Page 2

Orçamento Programa - Exercício de 2024

**RECEITAS SEGUNDO AS CATEGORIAS ECONOMICAS**

| Código      | Especificação   | F.R.-C.A.        | Desdobramento | SubCategoria Fonte | Categoria Econômica |
|-------------|---|------------------|---------------|--------------------|---------------------|
| 1711.52.0.1 | COTA-PARTE DO IMPOSTO SOBRE A PROPRIEDADE TERRITORIAL RURAL   | 1.500.00.999.000 | 5.824,17      |                    |                     |
| 1712.00.0.0 | TRANSFERÊNCIAS DAS COMPENSAÇÕES FINANCEIRAS PELA EXPLORAÇÃO   |                  | 185.399,37    |                    |                     |
| 1712.52.0.0 | COTA-PARTE DA COMPENSAÇÃO FINANCEIRA PELA PRODUÇÃO DE PETRÓL  |                  | 185.399,37    |                    |                     |
| 1712.52.4.0 | COTA-PARTE DO FUNDO ESPECIAL DO PETRÓLEO - FEP                |                  | 185.399,37    |                    |                     |
| 1712.52.4.1 | COTA-PARTE DO FUNDO ESPECIAL DO PETRÓLEO - FEP - PRINCIPAL    | 1.720.05.999.000 | 185.399,37    |                    |                     |
| 1713.00.0.0 | TRANSFERÊNCIAS DE RECURSOS DO SISTEMA ÚNICO DE SAÚDE - SUS    |                  | 1.344.869,71  |                    |                     |
| 1713.50.0.0 | TRANSFERÊNCIAS DE RECURSOS DO SISTEMA ÚNICO DE SAÚDE - SUS -  |                  | 1.320.489,71  |                    |                     |
| 1713.50.1.0 | TRANSFERÊNCIAS DE RECURSOS DO BLOCO DE MANUTENÇÃO DAS AÇÕES   |                  | 1.087.289,71  |                    |                     |
| 1713.50.1.1 | TRANSFERÊNCIAS DE RECURSOS DO BLOCO DE MANUTENÇÃO DAS AÇÕES   | 1.600.02.999.000 | 905.731,92    |                    |                     |
| 1713.50.1.1 | TRANSFERÊNCIAS DE RECURSOS DO BLOCO DE MANUTENÇÃO DAS AÇÕES   | 1.600.02.999.073 |               |                    |                     |
| 1713.50.1.1 | TRANSFERÊNCIAS DE RECURSOS DO BLOCO DE MANUTENÇÃO DAS AÇÕES   | 1.604.02.999.000 | 131.557,79    |                    |                     |
| 1713.50.1.1 | TRANSFERÊNCIAS DE RECURSOS DO BLOCO DE MANUTENÇÃO DAS AÇÕES   | 1.605.00.999.000 | 50.000,00     |                    |                     |
| 1713.50.2.0 | TRANSFERÊNCIAS DE RECURSOS DO BLOCO DE MANUTENÇÃO DAS AÇÕES   |                  | 127.200,00    |                    |                     |
| 1713.50.2.1 | TRANSFERÊNCIAS DE RECURSOS DO BLOCO DE MANUTENÇÃO DAS AÇÕES   | 1.600.02.999.000 | 127.200,00    |                    |                     |
| 1713.50.3.0 | TRANSFERÊNCIAS DE RECURSOS DO BLOCO DE MANUTENÇÃO DAS AÇÕES   |                  | 58.300,00     |                    |                     |
| 1713.50.3.1 | TRANSFERÊNCIAS DE RECURSOS DO BLOCO DE MANUTENÇÃO DAS AÇÕES   | 1.600.02.999.000 | 58.300,00     |                    |                     |
| 1713.50.4.0 | TRANSFERÊNCIAS DE RECURSOS DO BLOCO DE MANUTENÇÃO DAS AÇÕES   |                  | 47.700,00     |                    |                     |
| 1713.50.4.1 | TRANSFERÊNCIAS DE RECURSOS DO BLOCO DE MANUTENÇÃO DAS AÇÕES   | 1.600.02.999.000 | 47.700,00     |                    |                     |
| 1713.51.0.0 | TRANSFERÊNCIAS DE RECURSOS DO SISTEMA ÚNICO DE SAÚDE - SUS -  |                  | 24.380,00     |                    |                     |
| 1713.51.1.0 | TRANSFERÊNCIAS DE RECURSOS DO BLOCO DE ESTRUTURAÇÃO DA REDE   |                  | 24.380,00     |                    |                     |
| 1713.51.1.1 | TRANSFERÊNCIAS DE RECURSOS DO BLOCO DE ESTRUTURAÇÃO DA REDE   | 1.601.02.999.000 | 24.380,00     |                    |                     |
| 1714.00.0.0 | TRANSFERÊNCIAS DE RECURSOS DO FUNDO NACIONAL DO DESENVOLVIME  |                  | 761.098,54    |                    |                     |
| 1714.50.0.0 | TRANSFERÊNCIAS DO SALÁRIO-EDUCAÇÃO                            |                  | 110.012,10    |                    |                     |
| 1714.50.0.1 | TRANSFERÊNCIAS DO SALÁRIO-EDUCAÇÃO - PRINCIPAL                | 1.550.01.999.000 | 110.012,10    |                    |                     |
| 1714.51.0.0 | TRANSFERÊNCIAS DIRETAS DO FNDE REFERENTES AO PROGRAMA DINHEI  |                  | 5.177,04      |                    |                     |
| 1714.51.0.1 | TRANSFERÊNCIAS DIRETAS DO FNDE REFERENTES AO PROGRAMA DINHEI  | 1.551.01.999.000 | 5.177,04      |                    |                     |
| 1714.52.0.0 | TRANSFERÊNCIAS REFERENTES AO PROGRAMA NACIONAL DE ALIMENTAÇÃO |                  | 248.839,90    |                    |                     |
| 1714.52.0.1 | TRANSFERÊNCIAS REFERENTES AO PROGRAMA NACIONAL DE ALIMENTAÇÃO | 1.552.01.999.000 | 248.839,90    |                    |                     |
| 1714.53.0.0 | TRANSFERÊNCIAS REFERENTES AO PROGRAMA NACIONAL DE APOIO AO T  |                  | 358.241,70    |                    |                     |
| 1714.53.0.1 | TRANSFERÊNCIAS REFERENTES AO PROGRAMA NACIONAL DE APOIO AO T  | 1.553.01.999.000 | 358.241,70    |                    |                     |
| 1714.99.0.0 | OUTRAS TRANSFERÊNCIAS DIRETAS DO FUNDO NACIONAL DO DESENVOLV  |                  | 38.827,80     |                    |                     |
| 1714.99.0.1 | OUTRAS TRANSFERÊNCIAS DIRETAS DO FUNDO NACIONAL DO DESENVOLV  | 1.569.01.999.000 | 38.827,80     |                    |                     |
| 1715.00.0.0 | TRANSFERÊNCIAS DE RECURSOS DE COMPLEMENTAÇÃO DA UNIÃO AO FUN  |                  | 5.943.874,80  |                    |                     |
| 1715.50.0.0 | TRANSFERÊNCIAS DE RECURSOS DE COMPLEMENTAÇÃO DA UNIÃO AO FUN  |                  | 3.313.020,00  |                    |                     |
| 1715.50.0.1 | TRANSFERÊNCIAS DE RECURSOS DE COMPLEMENTAÇÃO DA UNIÃO AO FUN  | 1.542.01.999.000 | 3.313.020,00  |                    |                     |
| 1715.51.0.0 | TRANSFERÊNCIAS DE RECURSOS DE COMPLEMENTAÇÃO DA UNIÃO AO FUN  |                  | 1.994.854,80  |                    |                     |
| 1715.51.0.1 | TRANSFERÊNCIAS DE RECURSOS DE COMPLEMENTAÇÃO DA UNIÃO AO FUN  | 1.541.01.999.000 | 1.994.854,80  |                    |                     |
| 1715.52.0.0 | TRANSFERÊNCIAS DE RECURSOS DE COMPLEMENTAÇÃO DA UNIÃO AO FUN  |                  | 636.000,00    |                    |                     |
| 1715.52.0.1 | TRANSFERÊNCIAS DE RECURSOS DE COMPLEMENTAÇÃO DA UNIÃO AO FUN  | 1.543.01.999.000 | 636.000,00    |                    |                     |
| 1716.00.0.0 | TRANSFERÊNCIAS DE RECURSOS DO FUNDO NACIONAL DE ASSISTÊNCIA   |                  | 783.481,44    |                    |                     |
| 1716.50.0.0 | TRANSFERÊNCIAS DE RECURSOS DO FUNDO NACIONAL DE ASSISTÊNCIA   |                  | 783.481,44    |                    |                     |
| 1716.50.0.1 | TRANSFERÊNCIAS DE RECURSOS DO FUNDO NACIONAL DE ASSISTÊNCIA   | 1.660.04.999.000 | 783.481,44    |                    |                     |
| 1716.50.0.1 | TRANSFERÊNCIAS DE RECURSOS DO FUNDO NACIONAL DE ASSISTÊNCIA   | 1.660.04.999.072 |               |                    |                     |
| 1717.00.0.0 | TRANSFERÊNCIAS DE CONVÊNIO DA UNIÃO E DE SUAS ENTIDADES       |                  | 29.896,94     |                    |                     |
|             | TRANSFERÊNCIAS DE CONVÊNIO DA UNIÃO PARA O                    |                  |               |                    |                     |



**PREFEITURA MUNIC.DE JULIO BORGES**

AV ANTONIO RIBEIRO - CNPJ:01612619/0001-10

Anexo 02

Page 3

Orçamento Programa - Exercício de 2024

**RECEITAS SEGUNDO AS CATEGORIAS ECONOMICAS**

| Código      | Especificação  | F.R.-C.A.        | Desdobramento | SubCategoria Fonte | Categoria Econômica |
|-------------|--|------------------|---------------|--------------------|---------------------|
| 1717.50.0.0 | SISTEMA UNICO DE   |                  | 5.306,47      |                    |                     |
| 1717.50.0.1 | TRANSFERÊNCIAS DE CONVÊNIO DA UNIÃO PARA O SISTEMA UNICO DE  | 1.631.02.999.000 | 5.306,47      |                    |                     |
| 1717.51.0.0 | TRANSFERÊNCIAS DE CONVÊNIO DA UNIÃO DESTINADAS A PROGRAMAS   |                  | 12.942,60     |                    |                     |
| 1717.51.0.1 | TRANSFERÊNCIAS DE CONVÊNIO DA UNIÃO DESTINADAS A PROGRAMAS   | 1.599.01.999.000 | 12.942,60     |                    |                     |
| 1717.52.0.0 | TRANSFERÊNCIAS DE CONVÊNIO DA UNIÃO DESTINADAS A PROGRAMAS   |                  | 1.941,39      |                    |                     |
| 1717.52.0.1 | TRANSFERÊNCIAS DE CONVÊNIO DA UNIÃO DESTINADAS A PROGRAMAS   | 1.665.04.999.001 | 1.941,39      |                    |                     |
| 1717.54.0.0 | TRANSFERÊNCIAS DE CONVÊNIO DA UNIÃO DESTINADAS A PROGRAMAS   |                  | 1.941,39      |                    |                     |
| 1717.54.0.1 | TRANSFERÊNCIAS DE CONVÊNIO DA UNIÃO DESTINADAS A PROGRAMAS   | 1.700.05.999.000 | 1.941,39      |                    |                     |
| 1717.99.0.0 | OUTRAS TRANSFERÊNCIAS DE CONVÊNIO DA UNIÃO E DE SUAS ENTIDA  |                  | 7.765,09      |                    |                     |
| 1717.99.0.1 | OUTRAS TRANSFERÊNCIAS DE CONVÊNIO DA UNIÃO E DE SUAS ENTIDA  | 1.700.05.999.000 | 1.941,39      |                    |                     |
| 1717.99.0.1 | OUTRAS TRANSFERÊNCIAS DE CONVÊNIO DA UNIÃO E DE SUAS ENTIDA  | 1.749.05.999.001 | 5.823,70      |                    |                     |
| 1719.00.0.0 | OUTRAS TRANSFERÊNCIAS DE RECURSOS DA UNIÃO E DE SUAS ENTIDAD |                  | 708.000,00    |                    |                     |
| 1719.99.0.0 | OUTRAS TRANSFERÊNCIAS DE RECURSOS DA UNIÃO E DE SUAS ENTIDAD |                  | 708.000,00    |                    |                     |
| 1719.99.0.1 | OUTRAS TRANSFERÊNCIAS DE RECURSOS DA UNIÃO E DE SUAS ENTIDAD | 1.500.00.999.032 | 600.000,00    |                    |                     |
| 1719.99.0.1 | OUTRAS TRANSFERÊNCIAS DE RECURSOS DA UNIÃO E DE SUAS ENTIDAD | 1.715.05.999.000 | 54.000,00     |                    |                     |
| 1719.99.0.1 | OUTRAS TRANSFERÊNCIAS DE RECURSOS DA UNIÃO E DE SUAS ENTIDAD | 1.716.05.999.000 | 54.000,00     |                    |                     |
| 1720.00.0.0 | TRANSFERÊNCIAS DOS ESTADOS E DO DISTRITO FEDERAL E DE SUAS E |                  |               | 2.504.350,68       |                     |
| 1721.00.0.0 | PARTICIPAÇÃO NA RECEITA DOS ESTADOS E DISTRITO FEDERAL       |                  | 2.090.812,42  |                    |                     |
| 1721.50.0.0 | COTA-PARTE DO ICMS   |                  | 1.941.390,00  |                    |                     |
| 1721.50.0.1 | COTA-PARTE DO ICMS - PRINCIPAL                               | 1.500.00.999.001 | 1.941.390,00  |                    |                     |
| 1721.51.0.0 | COTA-PARTE DO IPVA   |                  | 131.885,20    |                    |                     |
| 1721.51.0.1 | COTA-PARTE DO IPVA - PRINCIPAL                               | 1.500.00.999.000 | 131.885,20    |                    |                     |
| 1721.52.0.0 | COTA-PARTE DO IPI - MUNICÍPIOS                               |                  | 323,56        |                    |                     |
| 1721.52.0.1 | COTA-PARTE DO IPI - MUNICÍPIOS - PRINCIPAL                   | 1.500.00.999.000 | 323,56        |                    |                     |
| 1721.53.0.0 | COTA-PARTE DA CONTRIBUIÇÃO DE INTERVENÇÃO NO DOMÍNIO ECONÔMI |                  | 14.625,14     |                    |                     |
| 1721.53.0.1 | COTA-PARTE DA CONTRIBUIÇÃO DE INTERVENÇÃO NO DOMÍNIO ECONÔMI | 1.750.05.999.000 | 14.625,14     |                    |                     |
| 1721.98.0.0 | TRANSFERÊNCIAS DECORRENTES DE PARTICIPAÇÃO EM OUTRAS RECEITA |                  | 2.588,52      |                    |                     |
| 1721.98.0.1 | TRANSFERÊNCIAS DECORRENTES DE PARTICIPAÇÃO EM OUTRAS RECEITA | 1.500.00.999.000 | 2.588,52      |                    |                     |
| 1723.00.0.0 | TRANSFERÊNCIAS DE RECURSOS DO SISTEMA UNICO DE SAÚDE - SUS   |                  | 4.529,91      |                    |                     |
| 1723.50.0.0 | TRANSFERÊNCIAS DE RECURSOS DO SISTEMA UNICO DE SAÚDE - SUS   |                  | 4.529,91      |                    |                     |
| 1723.50.0.1 | TRANSFERÊNCIAS DE RECURSOS DO SISTEMA UNICO DE SAÚDE - SUS - | 1.602.02.999.000 | 4.529,91      |                    |                     |
| 1724.00.0.0 | TRANSFERÊNCIAS DE CONVÊNIO DOS ESTADOS E DF E DE SUAS ENTID  |                  | 344.223,11    |                    |                     |
| 1724.50.0.0 | TRANSFERÊNCIAS DE CONVÊNIO DOS ESTADOS E DF PARA O SISTEMA   |                  | 251.455,34    |                    |                     |
| 1724.50.0.1 | TRANSFERÊNCIAS DE CONVÊNIO DOS ESTADOS E DF PARA O SISTEMA   | 1.621.02.999.000 | 211.766,83    |                    |                     |
| 1724.50.0.1 | TRANSFERÊNCIAS DE CONVÊNIO DOS ESTADOS E DF PARA O SISTEMA   | 1.631.02.999.000 | 2.588,51      |                    |                     |
| 1724.50.0.1 | TRANSFERÊNCIAS DE CONVÊNIO DOS ESTADOS E DF PARA O SISTEMA   | 1.632.02.999.000 | 37.100,00     |                    |                     |
| 1724.51.0.0 | TRANSFERÊNCIAS DE CONVÊNIO DOS ESTADOS DESTINADAS A PROGRAM  |                  | 88.225,41     |                    |                     |
| 1724.51.0.1 | TRANSFERÊNCIAS DE CONVÊNIO DOS ESTADOS DESTINADAS A PROGRAM  | 1.599.01.999.000 | 88.225,41     |                    |                     |
| 1724.99.0.0 | OUTRAS TRANSFERÊNCIAS DE CONVÊNIO DOS ESTADOS E DF E DE SUA  |                  | 4.542,36      |                    |                     |
| 1724.99.0.1 | OUTRAS TRANSFERÊNCIAS DE CONVÊNIO DOS ESTADOS E DF E DE SUA  | 1.701.05.999.000 | 3.247,57      |                    |                     |
| 1724.99.0.1 | OUTRAS TRANSFERÊNCIAS DE CONVÊNIO DOS ESTADOS E DF E DE SUA  | 1.749.05.999.000 | 1.294,79      |                    |                     |
| 1729.00.0.0 | OUTRAS TRANSFERÊNCIAS DOS ESTADOS E DISTRITO FEDERAL         |                  | 64.785,24     |                    |                     |
| 1729.51.0.0 | TRANSFERÊNCIAS DE ESTADOS DESTINADAS À ASSISTÊNCIA SOCIAL    |                  | 43.585,24     |                    |                     |
| 1729.51.0.1 | TRANSFERÊNCIAS DE ESTADOS DESTINADAS À ASSISTÊNCIA SOCIAL -  | 1.661.04.999.000 | 43.585,24     |                    |                     |
| 1729.99.0.0 | OUTRAS TRANSFERÊNCIAS DOS ESTADOS E DF                       |                  | 21.200,00     |                    |                     |
| 1729.99.0.1 | OUTRAS TRANSFERÊNCIAS DOS ESTADOS E DF - PRINCIPAL           | 1.621.02.999.000 | 21.200,00     |                    |                     |
| 1750.00.0.0 | TRANSFERÊNCIAS DE OUTRAS INSTITUIÇÕES                        |                  |               |                    |                     |

**PREFEITURA MUNIC.DE JULIO BORGES**

AV ANTONIO RIBEIRO - CNPJ:01612619/0001-10

Anexo 02

Page 4

Orçamento Programa - Exercício de 2024

**RECEITAS SEGUNDO AS CATEGORIAS ECONOMICAS**

| Código      | Especificação   | F.R.-C.A.        | Desdobramento | SubCategoria Fonte | Categoria Econômica |
|-------------|---|------------------|---------------|--------------------|---------------------|
|             | PÚBLICAS  |                  |               | 8.048.359,70       |                     |
| 1751.00.0.0 | TRANSFERÊNCIAS DE RECURSOS DO FUNDO DE MANUTENÇÃO E DESENVOL  |                  | 8.048.359,70  |                    |                     |
| 1751.50.0.0 | TRANSFERÊNCIAS DE RECURSOS DO FUNDO DE MANUTENÇÃO E DESENVOL  |                  | 8.048.359,70  |                    |                     |
| 1751.50.0.1 | TRANSFERÊNCIAS DE RECURSOS DO FUNDO DE MANUTENÇÃO E DESENVOL  | 1.540.01.999.000 | 8.048.359,70  |                    |                     |
| 1900.00.0.0 | OUTRAS RECEITAS CORRENTES                                     |                  |               | 7.603.952,19       |                     |
| 1920.00.0.0 | INDENIZAÇÕES, RESTITUIÇÕES E RESSARCIMENTOS                   |                  |               | 7.603.952,19       |                     |
| 1921.00.0.0 | INDENIZAÇÕES  |                  | 7.603.952,19  |                    |                     |
| 1921.99.0.0 | OUTRAS INDENIZAÇÕES   |                  | 7.603.952,19  |                    |                     |
| 1921.99.0.1 | OUTRAS INDENIZAÇÕES - PRINCIPAL                               | 1.500.00.999.000 | 7.603.952,19  |                    |                     |
| 2000.00.0.0 | RECEITAS DE CAPITAL   |                  |               |                    | 743.160,19          |
| 2200.00.0.0 | ALIENAÇÃO DE BENS   |                  |               |                    |                     |
| 2210.00.0.0 | ALIENAÇÃO DE BENS MÓVEIS                                      |                  |               |                    |                     |
| 2213.00.0.0 | ALIENAÇÃO DE BENS MÓVEIS E SEMOVENTES                         |                  |               |                    |                     |
| 2213.01.0.0 | ALIENAÇÃO DE BENS MÓVEIS E SEMOVENTES                         |                  |               |                    |                     |
| 2213.01.0.1 | ALIENAÇÃO DE BENS MÓVEIS E SEMOVENTES - PRINCIPAL             | 1.500.00.999.000 |               |                    |                     |
| 2400.00.0.0 | TRANSFERÊNCIAS DE CAPITAL                                     |                  |               | 743.160,19         |                     |
| 2410.00.0.0 | TRANSFERÊNCIAS DA UNIÃO E DE SUAS ENTIDADES                   |                  |               | 690.217,60         |                     |
| 2411.00.0.0 | TRANSFERÊNCIAS DE RECURSOS DO SISTEMA ÚNICO DE SAÚDE - SUS    |                  | 258.852,00    |                    |                     |
| 2411.50.0.0 | TRANSFERÊNCIAS DE RECURSOS DO SISTEMA ÚNICO DE SAÚDE - SUS -  |                  | 258.852,00    |                    |                     |
| 2411.50.1.0 | TRANSFERÊNCIAS DE RECURSOS DO BLOCO DE MANUTENÇÃO DAS AÇÕES   |                  | 258.852,00    |                    |                     |
| 2411.50.1.1 | TRANSFERÊNCIAS DE RECURSOS DO BLOCO DE MANUTENÇÃO DAS AÇÕES   | 1.600.02.999.000 | 258.852,00    |                    |                     |
| 2412.00.0.0 | TRANSFERÊNCIAS DE RECURSOS DO FUNDO NACIONAL DO DESENVOLVIME  |                  | 10.354,04     |                    |                     |
| 2412.50.0.0 | TRANSFERÊNCIAS DE RECURSOS DESTINADOS A PROGRAMAS DE EDUCAÇÃO |                  | 10.354,04     |                    |                     |
| 2412.50.1.0 | TRANSFERÊNCIAS PARA O PROGRAMA DE APOIO AO TRANSPORTE ESCOLA  |                  | 10.354,04     |                    |                     |
| 2412.50.1.1 | TRANSFERÊNCIAS PARA O PROGRAMA DE APOIO AO TRANSPORTE ESCOLA  | 1.569.01.999.000 | 10.354,04     |                    |                     |
| 2414.00.0.0 | TRANSFERÊNCIAS DE CONVÊNIO DA UNIÃO E DE SUAS ENTIDADES       |                  | 301.011,56    |                    |                     |
| 2414.50.0.0 | TRANSFERÊNCIAS DE CONVÊNIO DA UNIÃO PARA O SISTEMA ÚNICO DE   |                  | 10.354,08     |                    |                     |
| 2414.50.0.1 | TRANSFERÊNCIAS DE CONVÊNIO DA UNIÃO PARA O SISTEMA ÚNICO DE   | 1.631.02.999.000 | 10.354,08     |                    |                     |
| 2414.51.0.0 | TRANSFERÊNCIAS DE CONVÊNIO DA UNIÃO DESTINADAS A PROGRAMAS    |                  | 10.354,08     |                    |                     |
| 2414.51.0.1 | TRANSFERÊNCIAS DE CONVÊNIO DA UNIÃO DESTINADAS A PROGRAMAS    | 1.599.01.999.000 | 10.354,08     |                    |                     |
| 2414.52.0.0 | TRANSFERÊNCIAS DE CONVÊNIO DA UNIÃO DESTINADAS A PROGRAMAS    |                  | 1.941,39      |                    |                     |
| 2414.52.0.1 | TRANSFERÊNCIAS DE CONVÊNIO DA UNIÃO DESTINADAS A PROGRAMAS    | 1.700.05.999.000 | 1.941,39      |                    |                     |
| 2414.53.0.0 | TRANSFERÊNCIAS DE CONVÊNIO DA UNIÃO DESTINADAS A PROGRAMAS    |                  | 1.941,39      |                    |                     |
| 2414.53.0.1 | TRANSFERÊNCIAS DE CONVÊNIO DA UNIÃO DESTINADAS A PROGRAMAS    | 1.700.05.999.000 | 1.941,39      |                    |                     |
| 2414.54.0.0 | TRANSFERÊNCIAS DE CONVÊNIO DA UNIÃO DESTINADAS A PROGRAMAS    |                  | 1.294,26      |                    |                     |
| 2414.54.0.1 | TRANSFERÊNCIAS DE CONVÊNIO DA UNIÃO DESTINADAS A PROGRAMAS    | 1.700.05.999.000 | 1.294,26      |                    |                     |
| 2414.99.0.0 | OUTRAS TRANSFERÊNCIAS DE CONVÊNIO DA UNIÃO E DE SUAS ENTIDA   |                  | 275.126,36    |                    |                     |
| 2414.99.0.1 | OUTRAS TRANSFERÊNCIAS DE CONVÊNIO DA UNIÃO E DE SUAS ENTIDA   | 1.700.05.999.000 | 275.126,36    |                    |                     |
| 2419.00.0.0 | OUTRAS TRANSFERÊNCIAS DE RECURSOS DA UNIÃO E DE SUAS ENTIDAD  |                  | 120.000,00    |                    |                     |
| 2419.51.0.0 | TRANSFERÊNCIA ESPECIAL DA UNIÃO                               |                  | 120.000,00    |                    |                     |
| 2419.51.0.1 | TRANSFERÊNCIA ESPECIAL DA UNIÃO - PRINCIPAL                   | 1.706.05.999.000 | 120.000,00    |                    |                     |
| 2419.51.0.1 | TRANSFERÊNCIA ESPECIAL DA UNIÃO - PRINCIPAL                   | 1.749.05.999.000 |               |                    |                     |
| 2420.00.0.0 | TRANSFERÊNCIAS DOS ESTADOS E DO DISTRITO FEDERAL E DE SUAS E  |                  |               | 52.942,59          |                     |
| 2421.00.0.0 | TRANSFERÊNCIAS DE RECURSOS DO SISTEMA ÚNICO DE SAÚDE - SUS D  |                  | 1.941,39      |                    |                     |
| 2421.50.0.0 | TRANSFERÊNCIAS DE RECURSOS DO SISTEMA ÚNICO DE SAÚDE - SUS    |                  | 1.941,39      |                    |                     |
| 2421.50.0.1 | TRANSFERÊNCIAS DE RECURSOS DO SISTEMA ÚNICO DE SAÚDE - SUS -  | 1.631.02.999.000 | 1.941,39      |                    |                     |
| 2422.00.0.0 | TRANSFERÊNCIAS DE CONVÊNIO DOS ESTADOS E DF E DE SUAS ENTID   |                  | 9.059,81      |                    |                     |
| 2422.50.0.0 | TRANSFERÊNCIAS DE CONVÊNIO DOS ESTADOS PARA O SISTEMA ÚNICO   |                  | 1.294,26      |                    |                     |
| 2422.50.0.1 | TRANSFERÊNCIAS DE CONVÊNIO DOS ESTADOS PARA O SISTEMA ÚNICO   | 1.631.02.999.000 | 1.294,26      |                    |                     |

**PREFEITURA MUNIC.DE JULIO BORGES**

AV ANTONIO RIBEIRO - CNPJ:01612619/0001-10

Anexo 02

Page 5

Orçamento Programa - Exercício de 2024

**RECEITAS SEGUNDO AS CATEGORIAS ECONOMICAS**

| Código   | Especificação   | F.R.-C.A.        | Desdobramento | SubCategoria Fonte | Categoria Econômica  |
|--|---|------------------|---------------|--------------------|----------------------|
| 2422.51.0.0  | TRANSFERÊNCIAS DE CONVÊNIO DOS ESTADOS DESTINADAS A PROGRAM   |                  | 1.941,39      |                    |                      |
| 2422.51.0.1  | TRANSFERÊNCIAS DE CONVÊNIO DOS ESTADOS DESTINADAS A PROGRAM   | 1.599.01.999.000 | 1.941,39      |                    |                      |
| 2422.52.0.0  | TRANSFERÊNCIAS DE CONVÊNIO DOS ESTADOS DESTINADAS A PROGRAM   |                  | 1.294,25      |                    |                      |
| 2422.52.0.1  | TRANSFERÊNCIAS DE CONVÊNIO DOS ESTADOS DESTINADAS A PROGRAM   | 1.701.05.999.000 | 1.294,25      |                    |                      |
| 2422.53.0.0  | TRANSFERÊNCIAS DE CONVÊNIO DOS ESTADOS DESTINADAS A PROGRAM   |                  | 1.294,26      |                    |                      |
| 2422.53.0.1  | TRANSFERÊNCIAS DE CONVÊNIO DOS ESTADOS DESTINADAS A PROGRAM   | 1.701.05.999.000 | 1.294,26      |                    |                      |
| 2422.54.0.0  | TRANSFERÊNCIAS DE CONVÊNIO DOS ESTADOS DESTINADAS A PROGRAM   |                  | 1.294,26      |                    |                      |
| 2422.54.0.1  | TRANSFERÊNCIAS DE CONVÊNIO DOS ESTADOS DESTINADAS A PROGRAM   | 1.701.05.999.000 | 1.294,26      |                    |                      |
| 2422.99.0.0  | OUTRAS TRANSFERÊNCIAS DE CONVÊNIO DOS ESTADOS E DF E DE SUA   |                  | 1.941,39      |                    |                      |
| 2422.99.0.1  | OUTRAS TRANSFERÊNCIAS DE CONVÊNIO DOS ESTADOS E DF E DE SUA   | 1.701.05.999.000 | 1.941,39      |                    |                      |
| 2429.00.0.0  | OUTRAS TRANSFERÊNCIAS DE RECURSOS DOS ESTADOS                 |                  | 41.941,39     |                    |                      |
| 2429.51.0.0  | TRANSFERÊNCIAS DE RECURSOS DESTINADOS A PROGRAMAS DE EDUCAÇÃO |                  | 1.941,39      |                    |                      |
| 2429.51.0.1  | TRANSFERÊNCIAS DE RECURSOS DESTINADOS A PROGRAMAS DE EDUCAÇÃO | 1.599.01.999.000 | 1.941,39      |                    |                      |
| 2429.99.0.0  | OUTRAS TRANSFERÊNCIAS DE RECURSOS DOS ESTADOS                 |                  | 40.000,00     |                    |                      |
| 2429.99.0.1  | OUTRAS TRANSFERÊNCIAS DE RECURSOS DOS ESTADOS - PRINCIPAL     | 1.710.05.999.000 | 40.000,00     |                    |                      |
| 9000.00.0.0  | (R) DEDUÇÕES DA RECEITA                                       |                  |               |                    | -2.342.037,66        |
| 9500.00.0.0  | (R) DEDUÇÕES DO FUNDEB  |                  |               | -2.342.037,66      |                      |
| 9510.00.0.0  | (R) DEDUÇÕES DO FUNDEB  |                  | -2.342.037,66 |                    |                      |
| 9510.00.0.0  | (R) DEDUÇÕES DO FUNDEB  |                  |               | -2.342.037,66      |                      |
| 9510.00.0.0  | (R) DEDUÇÕES DO FUNDEB  | 1.500.00.999.000 | -2.342.037,66 |                    |                      |
| <b>Total das Receitas (exceto Intra-Orçamentárias)</b> |   |                  |               |                    | <b>38.301.826,00</b> |

**TOTALIZAÇÃO DAS RECEITAS POR CATEGORIA ECONOMICA**

RECEITA CORRENTE

37.558.665,81

RECEITA DE CAPITAL

743.160,19

**Total Geral das Receitas****38.301.826,00**

**PREFEITURA MUNIC.DE JULIO BORGES**

AV ANTONIO RIBEIRO - CNPJ:01612619/0001-10

Orçamento Programa - Exercício de 2024

Anexo 06

Page 1

**PROGRAMA DE TRABALHO**

(Inc.II, § 2º, Art.2º)

| <b>01 PODER LEGISLATIVO</b> |  |                   |            |              |              |
|-----------------------------|--|-------------------|------------|--------------|--------------|
| <b>01 CÂMARA MUNICIPAL</b>  |  |                   |            |              |              |
| Código                      | Especificação  | Operação Especial | Projetos   | Atividades   | T o t a l    |
| 01                          | Legislativa  |                   | 190.000,00 | 1.163.826,00 | 1.353.826,00 |
| 01                          | 031 Ação Legislativa                                 |                   | 190.000,00 | 1.163.826,00 | 1.353.826,00 |
| 01                          | 031 0001 CONTRIBUIÇÃO A ENTIDADES                    |                   |            | 9.000,00     | 9.000,00     |
| 01.031.0001.2004.0000       | CONTRIBUIÇÃO A ASSOCIAÇÃO DE VEREADORES              |                   |            | 9.000,00     | 9.000,00     |
| 01                          | 031 1003 AÇÃO LEGISLATIVA                            |                   | 190.000,00 | 1.154.826,00 | 1.344.826,00 |
| 01.031.1003.1001.0000       | REFORMA E/OU AMPLIAÇÃO DO PRÉDIO DA CÂMARA MUNICIPAL |                   | 100.000,00 |              | 100.000,00   |
| 01.031.1003.1002.0000       | AQUISIÇÃO DE VEÍCULO AUTOMOTOR                       |                   | 90.000,00  |              | 90.000,00    |
| 01.031.1003.2001.0000       | MANUTENÇÃO DOS ENCARGOS DA CÂMARA MUNICIPAL          |                   |            | 1.153.766,00 | 1.153.766,00 |
| 01.031.1003.2005.0000       | ASSINATURA DE INFORMATIVOS, REVISTAS E JORNAIS       |                   |            | 1.060,00     | 1.060,00     |
| TOTAL                       |  | 0,00              | 190.000,00 | 1.163.826,00 | 1.353.826,00 |



**PREFEITURA MUNIC.DE JULIO BORGES**

AV ANTONIO RIBEIRO - CNPJ:01612619/0001-10

Orçamento Programa - Exercício de 2024

Anexo 06

Page 2

**PROGRAMA DE TRABALHO**

(Inc.II, § 2º, Art.2º)

**02 PODER EXECUTIVO****01 GABINETE DO PREFEITO**

| Código                | Especificação  | Operação Especial | Projetos   | Atividades   | T o t a l    |
|-----------------------|--|-------------------|------------|--------------|--------------|
| 03                    | Essencial à Justiça                                    |                   |            | 217.496,55   | 217.496,55   |
| 03                    | 062 Defesa do Interesse Público no Processo Judiciário |                   |            | 217.496,55   | 217.496,55   |
| 03                    | 062 1041 ASSISTÊNCIA JURÍDICA                          |                   |            | 217.496,55   | 217.496,55   |
| 03.062.1041.2006.0000 | ENCARGOS COM ASSESSORIA JURÍDICA                       |                   |            | 217.496,55   | 217.496,55   |
| 04                    | Administração  |                   | 133.385,13 | 1.622.134,25 | 1.755.519,38 |
| 04                    | 122 Administração Geral                                |                   | 133.385,13 | 1.622.134,25 | 1.755.519,38 |
| 04                    | 122 1014 ADMINISTRAÇÃO GERAL                           |                   |            | 112.611,08   | 112.611,08   |
| 04.122.1014.2002.0000 | MANUTENÇÃO DA JUNTA DE SERVIÇO MILITAR                 |                   |            | 112.611,08   | 112.611,08   |
| 04                    | 122 1015 ADMINISTRAÇÃO GOVERNAMENTAL                   |                   |            | 1.509.523,17 | 1.509.523,17 |
| 04.122.1015.2007.0000 | MANUTENÇÃO DO GABINETE DO PREFEITO                     |                   |            | 628.921,27   | 628.921,27   |
| 04.122.1015.2008.0000 | MANUTENÇÃO DA DIVISÃO DE COMUNICAÇÃO                   |                   |            | 474.807,35   | 474.807,35   |
| 04.122.1015.2009.0000 | MANUTENÇÃO DA DIVISÃO DE CERIMONIAL                    |                   |            | 405.794,55   | 405.794,55   |
| 04                    | 122 1022 AMPLIAÇÃO DA FROTA DE VEÍCULOS                |                   | 133.385,13 |              | 133.385,13   |
| 04.122.1022.1003.0000 | AQUISIÇÃO DE VEÍCULO                                   |                   | 133.385,13 |              | 133.385,13   |
| TOTAL                 |  | 0,00              | 133.385,13 | 1.839.630,80 | 1.973.015,93 |

**PREFEITURA MUNIC.DE JULIO BORGES**

AV ANTONIO RIBEIRO - CNPJ:01612619/0001-10

Orçamento Programa - Exercício de 2024

Anexo 06

Page 3

**PROGRAMA DE TRABALHO**

(Inc.II, § 2º, Art.2º)

| 02 PODER EXECUTIVO                        |  |                   |            |              |              |
|---|--|-------------------|------------|--------------|--------------|
| 02 SECRETARIA DE ADMINISTRAÇÃO E FINANÇAS |  |                   |            |              |              |
| Código                                    | Especificação  | Operação Especial | Projetos   | Atividades   | T o t a l    |
| 04  | Administração  |                   | 342.931,80 | 3.597.746,81 | 3.940.678,61 |
| 04  | 122 Administração Geral                              |                   | 342.931,80 | 3.597.746,81 | 3.940.678,61 |
| 04  | 122 1014 ADMINISTRAÇÃO GERAL                         |                   |            | 2.809.178,83 | 2.809.178,83 |
| 04.122.1014.2024.0000                     | MANUTENÇÃO DA SECRETARIA DE ADMINISTRAÇÃO            |                   |            | 2.436.804,18 | 2.436.804,18 |
| 04.122.1014.2028.0000                     | ENCARGOS COM TELEFONIA MOVEL                         |                   |            | 67.860,90    | 67.860,90    |
| 04.122.1014.2029.0000                     | ENCARGOS COM TELEFONIA FIXA                          |                   |            | 78.020,37    | 78.020,37    |
| 04.122.1014.2032.0000                     | ENCARGOS COM ENERGIA ELÉTRICA                        |                   |            | 147.071,57   | 147.071,57   |
| 04.122.1014.2033.0000                     | ENCARGOS COM FATURA DE FORNECIMENTO DE AGUA          |                   |            | 79.421,81    | 79.421,81    |
| 04  | 122 1023 AMPLIAÇÃO DE ÓRGÃOS PÚBLICOS                |                   | 342.931,80 |              | 342.931,80   |
| 04.122.1023.1019.0000                     | CONSTRUÇÃO, AMPL. OU REFORMA DE PREDIO PUBLICO       |                   | 342.931,80 |              | 342.931,80   |
| 04  | 122 1076 CONTABILIDADE PÚBLICA                       |                   |            | 534.233,49   | 534.233,49   |
| 04.122.1076.2025.0000                     | ENCARGOS COM CONTABILIDADE                           |                   |            | 534.233,49   | 534.233,49   |
| 04  | 122 1078 CONTRIBUIÇÕES                               |                   |            | 75.053,17    | 75.053,17    |
| 04.122.1078.2034.0000                     | CONTRIBUIÇÃO COM CNM                                 |                   |            | 19.162,98    | 19.162,98    |
| 04.122.1078.2035.0000                     | CONTRIBUIÇÃO A APPM                                  |                   |            | 55.890,19    | 55.890,19    |
| 04  | 122 1137 DIVULGAÇÃO E PUBLICIDADE                    |                   |            | 89.640,66    | 89.640,66    |
| 04.122.1137.2031.0000                     | ENC. COM VEIC.DE MATERIAIS DE INTERESSE DO MUNICIPIO |                   |            | 89.640,66    | 89.640,66    |
| 04  | 122 1138 DIVULGAÇÃO MUNICIPAL                        |                   |            | 89.640,66    | 89.640,66    |
| 04.122.1138.2030.0000                     | ENCARGOS COM PUBLICAÇÕES DE DOCUMENTOS OFICIAIS      |                   |            | 89.640,66    | 89.640,66    |
| 11  | Trabalho   |                   |            | 239.162,25   | 239.162,25   |
| 11  | 334 Fomento ao Trabalho                              |                   |            | 239.162,25   | 239.162,25   |
| 11  | 334 1038 ASSISTÊNCIA AO PRODUTOR                     |                   |            | 239.162,25   | 239.162,25   |
| 11.334.1038.2013.0000                     | MANUTENÇÃO DO DEP. DE FORMAÇÃO DE NUCLEOS DE ARTES   |                   |            | 239.162,25   | 239.162,25   |
| 26  | Transporte   |                   | 1.707,85   |              | 1.707,85     |
| 26  | 453 Transportes Coletivos Urbanos                    |                   | 1.707,85   |              | 1.707,85     |
| 26  | 453 1367 TERMINAIS RODOVIÁRIOS                       |                   | 1.707,85   |              | 1.707,85     |
| 26.453.1367.1002.0000                     | AQUISIÇÃO DE VEÍCULO AUTOMOTOR                       |                   | 1.707,85   |              | 1.707,85     |
| 28  | Encargos Especiais                                   | 1.106.514,09      |            |              | 1.106.514,09 |
| 28  | 846 Outros Encargos Especiais                        | 1.106.514,09      |            |              | 1.106.514,09 |
| 28  | 846 1260 OUTROS ENCARGOS ESPECIAIS                   | 540.221,37        |            |              | 540.221,37   |
| 28.846.1260.2037.0000                     | ENCARGOS COM PASEP                                   | 540.221,37        |            |              | 540.221,37   |
| 28  | 846 1283 PREVIDÊNCIA BÁSICA                          | 566.292,72        |            |              | 566.292,72   |
| 28.846.1283.2036.0000                     | ENCARGOS COM INSS                                    | 566.292,72        |            |              | 566.292,72   |
| TOTAL                                     |  | 1.106.514,09      | 344.639,65 | 3.836.909,06 | 5.288.062,80 |

**PREFEITURA MUNIC.DE JULIO BORGES**

AV ANTONIO RIBEIRO - CNPJ:01612619/0001-10

Orçamento Programa - Exercício de 2024

Anexo 06

Page 4

**PROGRAMA DE TRABALHO**

(Inc.II, § 2º, Art.2º)

**02 PODER EXECUTIVO****03 CONTROLADORIA INTERNA**

| Código                | Especificação                         | Operação Especial | Projetos | Atividades | T o t a l  |
|-----------------------|---------------------------------------|-------------------|----------|------------|------------|
| 04                    | Administração                         |                   |          | 189.814,63 | 189.814,63 |
| 04                    | 124 Controle Interno                  |                   |          | 189.814,63 | 189.814,63 |
| 04                    | 124 1093 CONTROLE INTERNO             |                   |          | 189.814,63 | 189.814,63 |
| 04.124.1093.2022.0000 | MANUTENÇÃO DA CONTROLADORIA MUNICIPAL |                   |          | 189.814,63 | 189.814,63 |
| 99                    | Reserva de Contingência               | 45.696,23         |          |            | 45.696,23  |
| 99                    | 999 Reserva de Contingência           | 45.696,23         |          |            | 45.696,23  |
| 99                    | 999 9999 RESERVA DE CONTINGÊNCIA      | 45.696,23         |          |            | 45.696,23  |
| 99.999.9999.2999.0000 | RESERVA DE CONTIGÊNCIA                | 45.696,23         |          |            | 45.696,23  |
| TOTAL                 |                                       | 45.696,23         | 0,00     | 189.814,63 | 235.510,86 |

**PREFEITURA MUNIC.DE JULIO BORGES**

AV ANTONIO RIBEIRO - CNPJ:01612619/0001-10

Orçamento Programa - Exercício de 2024

Anexo 06

Page 5

**PROGRAMA DE TRABALHO**

(Inc.II, § 2º, Art.2º)

**02 PODER EXECUTIVO****04 SECRETARIA MUNICIPAL DE EDUCAÇÃO**

| Código                | Especificação   | Operação Especial  | Projetos                                  | Atividades    | T o t a l     |              |
|-----------------------|---|--------------------|---|---------------|---------------|--------------|
| 12                    | Educação  |                    | 915.133,75                                | 15.294.953,14 | 16.210.086,89 |              |
| 12                    | 361   | Ensino Fundamental | 600.554,62                                | 10.257.355,32 | 10.857.909,94 |              |
| 12                    | 361   | 1022               | AMPLIAÇÃO DA FROTA DE VEÍCULOS            | 206.702,10    | 206.702,10    |              |
| 12.361.1022.1012.0000 | AQUISIÇÃO DE ONIBUS ESCOLAR   |                    | 130.739,72                                |               | 130.739,72    |              |
| 12.361.1022.1013.0000 | AQUISIÇÃO DE VEICULO  |                    | 24.075,02                                 |               | 24.075,02     |              |
| 12.361.1022.1014.0000 | AQUISIÇÃO DE ONIBUS ESCOLAR   |                    | 51.887,36                                 |               | 51.887,36     |              |
| 12                    | 361   | 1023               | AMPLIAÇÃO DE ÓRGÃOS PÚBLICOS              | 247.315,28    | 247.315,28    |              |
| 12.361.1023.1024.0000 | CONTRUÇÃO, AMPL E REFORMA DE UNIDADE ESCOLAR                        |                    | 210.274,69                                |               | 210.274,69    |              |
| 12.361.1023.1029.0000 | CONSTRUÇÃO, AMPL OU REFORMA DA UNIDADE ESCOLAR                      |                    | 37.040,59                                 |               | 37.040,59     |              |
| 12                    | 361   | 1161               | ENSINO FUNDAMENTAL                        | 146.537,24    | 9.535.084,58  | 9.681.621,82 |
| 12.361.1161.1011.0000 | AQUISIÇÃO DE VEICULO  |                    | 6.268,41                                  |               | 6.268,41      |              |
| 12.361.1161.1024.0000 | CONTRUÇÃO, AMPL E REFORMA DE UNIDADE ESCOLAR                        |                    | 20.000,00                                 |               | 20.000,00     |              |
| 12.361.1161.1027.0000 | CONTRUÇÃO DE CISTERNA EM UNIDADE ESCOLAR                            |                    | 21.274,72                                 |               | 21.274,72     |              |
| 12.361.1161.1028.0000 | PERFURAÇÃO DE POÇOS EM UNIDADE ESCOLAR                              |                    | 5.107,19                                  |               | 5.107,19      |              |
| 12.361.1161.1030.0000 | CONSTRUÇÃO DE CISTERNA EM UNIDADE ESCOLAR                           |                    | 27.588,51                                 |               | 27.588,51     |              |
| 12.361.1161.1031.0000 | PERFURAÇÃO DE POÇOS EM UNIDADE ESCOLAR                              |                    | 27.588,51                                 |               | 27.588,51     |              |
| 12.361.1161.1032.0000 | CONST. AMPL OU RECUPERAÇÃO DE QUADRA OU GINASIO EM ESCOLA MUNICIPAL |                    | 11.121,39                                 |               | 11.121,39     |              |
| 12.361.1161.1033.0000 | CONST. AMPL OU RECUPERAÇÃO DE QUADRA OU GINÁSIO EM ESCOLA MUNICIPAL |                    | 27.588,51                                 |               | 27.588,51     |              |
| 12.361.1161.2067.0000 | MANUTENÇÃO DO ENSINO FUNDAMENTAL                                    |                    |   | 678.713,03    | 678.713,03    |              |
| 12.361.1161.2081.0000 | MANUTENÇÃO DO FUNDEB FUNDAMENTAL ADMINISTRATIVO                     |                    |   | 978.933,41    | 978.933,41    |              |
| 12.361.1161.2082.0000 | MANUTENÇÃO DO FUNDAMENTAL MAGISTÉRIO                                |                    |   | 7.874.068,22  | 7.874.068,22  |              |
| 12.361.1161.2100.0000 | MANUTENÇÃO DA SECRETARIA DE EDUCAÇÃO - MAGISTÉRIO                   |                    |   | 945,90        | 945,90        |              |
| 12.361.1161.2101.0000 | MANUTENÇÃO DA SECRETARIA DE EDUCAÇÃO - ADMINISTRATIVO               |                    |   | 2.424,02      | 2.424,02      |              |
| 12                    | 361   | 1383               | PROGRAMA SALÁRIO EDUCAÇÃO - QSE           | 110.012,10    | 110.012,10    |              |
| 12.361.1383.2096.0000 | MANUTENÇÃO DO PROGRAMA QSE  |                    |   | 110.012,10    | 110.012,10    |              |
| 12                    | 361   | 1384               | PROGRAMA DE ALIMENTAÇÃO ESCOLAR - PNAE    | 248.839,90    | 248.839,90    |              |
| 12.361.1384.2097.0000 | MANUTENÇÃO DO PROGRAMA DE ALIMENTAÇÃO ESCOLAR - PNAE                |                    |   | 248.839,90    | 248.839,90    |              |
| 12                    | 361   | 1385               | PROGRAMA DE TRANSPORTE ESCOLAR - PNATE    | 358.241,70    | 358.241,70    |              |
| 12.361.1385.2098.0000 | MANUTENÇÃO DO PROGRAMA DE TRANSPORTE ESCOLAR - PNATE                |                    |   | 358.241,70    | 358.241,70    |              |
| 12                    | 361   | 1386               | PROGRAMA DINHEIRO DIRETO NA ESCOLA - PDDE | 5.177,04      | 5.177,04      |              |
| 12.361.1386.2099.0000 | MANUTENÇÃO DO PROGRAMA DINHEIRO DIRETO NA ESCOLA - PDDE             |                    |   | 5.177,04      | 5.177,04      |              |
| 12                    | 365   | Educação Infantil  | 314.579,13                                | 4.363.007,08  | 4.677.586,21  |              |
| 12                    | 365   | 1023               | AMPLIAÇÃO DE ÓRGÃOS PÚBLICOS              | 49.219,13     | 49.219,13     |              |
| 12.365.1023.1023.0000 | CONSTRUÇÃO, AMPL OU REFORMA DE CRECHE                               |                    | 49.219,13                                 |               | 49.219,13     |              |



**PREFEITURA MUNIC.DE JULIO BORGES**

AV ANTONIO RIBEIRO - CNPJ:01612619/0001-10

Orçamento Programa - Exercício de 2024

Anexo 06

Page 6

**PROGRAMA DE TRABALHO**

(Inc.II, § 2º, Art.2º)

**02 PODER EXECUTIVO****04 SECRETARIA MUNICIPAL DE EDUCAÇÃO**

| Código                | Especificação                                     | Operação Especial | Projetos   | Atividades   | T o t a l    |
|-----------------------|---|-------------------|------------|--------------|--------------|
| 12 365 1145           | EDUCAÇÃO INFANTIL                                 |                   | 34.980,00  | 633.112,12   | 668.092,12   |
| 12.365.1145.1023.0000 | CONSTRUÇÃO, AMPL OU REFORMA DE CRECHE             |                   | 21.200,00  |              | 21.200,00    |
| 12.365.1145.1024.0000 | CONTRUÇÃO, AMPL E REFORMA DE UNIDADE ESCOLAR      |                   | 13.780,00  |              | 13.780,00    |
| 12.365.1145.2066.0000 | MANUTENÇÃO DO ENSINO INFANTIL                     |                   |            | 384.012,12   | 384.012,12   |
| 12.365.1145.2083.0000 | MANUTENÇÃO DO FUNDEB INFANTIL ADMINSITRATIVO      |                   |            | 148.400,00   | 148.400,00   |
| 12.365.1145.2084.0000 | MANUTENÇÃO DO FUNDEB INFANTIL MAGISTERIO          |                   |            | 100.700,00   | 100.700,00   |
| 12 365 1162           | ENSINO INFANTIL                                   |                   | 230.380,00 | 3.729.894,96 | 3.960.274,96 |
| 12.365.1162.1023.0000 | CONSTRUÇÃO, AMPL OU REFORMA DE CRECHE             |                   | 162.540,00 |              | 162.540,00   |
| 12.365.1162.1024.0000 | CONTRUÇÃO, AMPL E REFORMA DE UNIDADE ESCOLAR      |                   | 67.840,00  |              | 67.840,00    |
| 12.365.1162.2083.0000 | MANUTENÇÃO DO FUNDEB INFANTIL ADMINSITRATIVO      |                   |            | 1.916.593,41 | 1.916.593,41 |
| 12.365.1162.2084.0000 | MANUTENÇÃO DO FUNDEB INFANTIL MAGISTERIO          |                   |            | 1.812.355,68 | 1.812.355,68 |
| 12.365.1162.2100.0000 | MANUTENÇÃO DA SECRETARIA DE EDUCAÇÃO - MAGISTÉRIO |                   |            | 945,87       | 945,87       |
| 12 366                | Educação de Jovens e Adultos                      |                   |            | 674.590,74   | 674.590,74   |
| 12 366 1160           | ENSINO DE JOVENS E ADULTOS                        |                   |            | 674.590,74   | 674.590,74   |
| 12.366.1160.2070.0000 | MANUTENÇÃO DO ENSINO DE JOVENS E ADULTO           |                   |            | 244.489,96   | 244.489,96   |
| 12.366.1160.2085.0000 | MANUTENÇÃO DO FUNDEB INFANTIL                     |                   |            | 93.372,17    | 93.372,17    |
| 12.366.1160.2086.0000 | MANUTENÇÃO DO FUNDEB EJA MAGISTÉRIO               |                   |            | 336.728,61   | 336.728,61   |
| 13                    | Cultura   |                   | 352.655,86 | 530.520,91   | 883.176,77   |
| 13 391                | Patrimônio Histórico, Artístico e Arqueológico    |                   |            | 34.788,17    | 34.788,17    |
| 13 391 1130           | DIFUSÃO CULTURAL                                  |                   |            | 34.788,17    | 34.788,17    |
| 13.391.1130.2079.0000 | MANUTENÇÃO DA BIBLIOTECA MUNICIPAL                |                   |            | 34.788,17    | 34.788,17    |
| 13 392                | Difusão Cultural                                  |                   | 352.655,86 | 495.732,74   | 848.388,60   |
| 13 392 1023           | AMPLIAÇÃO DE ÓRGÃOS PÚBLICOS                      |                   | 352.655,86 |              | 352.655,86   |
| 13.392.1023.1025.0000 | CONSTRUÇÃO, AMPL OU REFORMA DE CENTRO CULTURAL    |                   | 209.532,06 |              | 209.532,06   |
| 13.392.1023.1026.0000 | CONTRUÇÃO, AMPL OU REFORMA DE BIBLIOTECA          |                   | 143.123,80 |              | 143.123,80   |
| 13 392 1130           | DIFUSÃO CULTURAL                                  |                   |            | 495.732,74   | 495.732,74   |
| 13.392.1130.2078.0000 | MANUTENÇÃO DA DIFUSÃO CULTURAL                    |                   |            | 387.732,74   | 387.732,74   |
| 13.392.1130.2104.0000 | EDITAL 001 - PRODUÇÃO AUDIOVISUAL                 |                   |            | 18.000,00    | 18.000,00    |
| 13.392.1130.2105.0000 | EDITAL 002 - REFORMAS E MANUTENÇÃO                |                   |            | 18.000,00    | 18.000,00    |
| 13.392.1130.2106.0000 | EDITAL 003 - FORMAÇÃO, QUALIFICAÇÃO E DIFUSÃO     |                   |            | 18.000,00    | 18.000,00    |
| 13.392.1130.2107.0000 | EDITAIS OUTROS - DEMAIS ÁREAS CULTURAIIS          |                   |            | 54.000,00    | 54.000,00    |
| 27                    | Desporto e Lazer                                  |                   | 52.473,50  | 630.339,07   | 682.812,57   |
| 27 812                | Desporto Comunitário                              |                   |            | 630.339,07   | 630.339,07   |
| 27 812 1125           | DESPORTO COMUNITÁRIO                              |                   |            | 630.339,07   | 630.339,07   |
| 27.812.1125.2069.0000 | MANUTENÇÃO DO DESPORTO E LAZER                    |                   |            | 630.339,07   | 630.339,07   |
| 27 813                | Lazer   |                   | 52.473,50  |              | 52.473,50    |
| 27 813 1125           | DESPORTO COMUNITÁRIO                              |                   | 52.473,50  |              | 52.473,50    |
| 27.813.1125.1048.0000 | CONSTRUÇÃO DE QUADRA OU GINASIO                   |                   | 52.473,50  |              | 52.473,50    |



**PREFEITURA MUNIC.DE JULIO BORGES**

AV ANTONIO RIBEIRO - CNPJ:01612619/0001-10

Orçamento Programa - Exercício de 2024

Anexo 06

Page 8

**PROGRAMA DE TRABALHO**

(Inc.II, § 2º, Art.2º)

**02 PODER EXECUTIVO****05 FUNDO MUNICIPAL DE SAÚDE**

| Código                | Especificação                                      | Operação Especial | Projetos   | Atividades   | T o t a l    |
|-----------------------|--|-------------------|------------|--------------|--------------|
| 10                    | Saúde  |                   | 690.059,03 | 3.278.336,01 | 3.968.395,04 |
| 10                    | 122 Administração Geral                            |                   |            | 6.341,93     | 6.341,93     |
| 10                    | 122 1052 ATENÇÃO BÁSICA                            |                   |            | 6.341,93     | 6.341,93     |
| 10.122.1052.2102.0000 | ENFRENTAMENTO DA EMERGÊNCIA COVID-19               |                   |            | 6.341,93     | 6.341,93     |
| 10                    | 301 Atenção Básica                                 |                   | 309.193,81 | 3.099.692,55 | 3.408.886,36 |
| 10                    | 301 1022 AMPLIAÇÃO DA FROTA DE VEÍCULOS            |                   | 309.193,81 |              | 309.193,81   |
| 10.301.1022.1007.0000 | AQUISIÇÃO DE VEÍCULO                               |                   | 145.269,46 |              | 145.269,46   |
| 10.301.1022.1008.0000 | AQUISIÇÃO DE AMBULÂNCIA                            |                   | 163.924,35 |              | 163.924,35   |
| 10                    | 301 1047 ASSISTÊNCIA DOMICILIAR DE SAÚDE           |                   |            | 406.995,29   | 406.995,29   |
| 10.301.1047.2055.0000 | MANUTENÇÃO DO FUNDO MUNICIPAL DE SAUDE             |                   |            | 50.000,00    | 50.000,00    |
| 10.301.1047.2059.0000 | MANUTENÇÃO AGENTE COMUNITARIO DE SAUDE             |                   |            | 101.251,71   | 101.251,71   |
| 10.301.1047.2063.0000 | MANUTENÇÃO DE SAUDE DA FAMILIA                     |                   |            | 255.743,58   | 255.743,58   |
| 10                    | 301 1052 ATENÇÃO BÁSICA                            |                   |            | 2.692.697,26 | 2.692.697,26 |
| 10.301.1052.2055.0000 | MANUTENÇÃO DO FUNDO MUNICIPAL DE SAUDE             |                   |            | 2.333.186,13 | 2.333.186,13 |
| 10.301.1052.2058.0000 | MANUTENÇÃO DE ATENÇÃO BASICA                       |                   |            | 147.670,78   | 147.670,78   |
| 10.301.1052.2060.0000 | MANUTENÇÃO DE COMP. DE ESPECIFICIDADES REGIONAIS   |                   |            | 5.254,96     | 5.254,96     |
| 10.301.1052.2061.0000 | MANUTENÇÃO SAUDE NA ESCOLA                         |                   |            | 9.196,18     | 9.196,18     |
| 10.301.1052.2062.0000 | MANUTENÇÃO DE SAUDE BUCAL                          |                   |            | 182.675,35   | 182.675,35   |
| 10.301.1052.2064.0000 | MANUTENÇÃO DE CAMPANHAS DE VACINAÇÃO               |                   |            | 14.713,86    | 14.713,86    |
| 10                    | 302 Assistência Hospitalar e Ambulatorial          |                   | 380.865,22 |              | 380.865,22   |
| 10                    | 302 1023 AMPLIAÇÃO DE ÓRGÃOS PÚBLICOS              |                   | 380.865,22 |              | 380.865,22   |
| 10.302.1023.1020.0000 | CONSTRUÇÃO, AMPL OU REFORMA DA SECRETARIA DE SAUDE |                   | 38.246,17  |              | 38.246,17    |
| 10.302.1023.1021.0000 | CONTRUÇÃO, AMPL OU REFORMA DE UNIDADES DE SAUDE    |                   | 342.619,05 |              | 342.619,05   |
| 10                    | 303 Suporte Profilático e Terapêutico              |                   |            | 54.126,04    | 54.126,04    |
| 10                    | 303 1048 ASSISTÊNCIA FARMACÊUTICA                  |                   |            | 54.126,04    | 54.126,04    |
| 10.303.1048.2057.0000 | MANUTENÇÃO DE ASSITENCIA FARMACEUTICA BASICA       |                   |            | 54.126,04    | 54.126,04    |
| 10                    | 304 Vigilância Sanitária                           |                   |            | 22.990,43    | 22.990,43    |
| 10                    | 304 1382 VIGILÂNCIA SANITÁRIA                      |                   |            | 22.990,43    | 22.990,43    |
| 10.304.1382.2056.0000 | MANUTENÇÃO DE VIGILÂNCIA SANITÁRIA                 |                   |            | 22.990,43    | 22.990,43    |
| 10                    | 305 Vigilância Epidemiológica                      |                   |            | 95.185,06    | 95.185,06    |
| 10                    | 305 1381 VIGILÂNCIA EPIDEMIOLÓGICA                 |                   |            | 95.185,06    | 95.185,06    |
| 10.305.1381.2056.0000 | MANUTENÇÃO DE VIGILÂNCIA SANITÁRIA                 |                   |            | 64.878,98    | 64.878,98    |
| 10.305.1381.2103.0000 | MANUTENÇÃO DA VIGILÂNCIA EPIDEMIOLÓGICA            |                   |            | 30.306,08    | 30.306,08    |
| TOTAL                 |  | 0,00              | 690.059,03 | 3.278.336,01 | 3.968.395,04 |

**PREFEITURA MUNIC.DE JULIO BORGES**

AV ANTONIO RIBEIRO - CNPJ:01612619/0001-10

Orçamento Programa - Exercício de 2024

Anexo 06

Page 9

**PROGRAMA DE TRABALHO**

(Inc.II, § 2º, Art.2º)

| 02 PODER EXECUTIVO                       |   |   |            |              |              |
|--|---|---|------------|--------------|--------------|
| 06 FUNDO MUNICIPAL DE ASSISTÊNCIA SOCIAL |   |   |            |              |              |
| Código                                   | Especificação                                       | Operação Especial                               | Projetos   | Atividades   | T o t a l    |
| 08                                       | Assistência Social                                  |   | 718.524,56 | 1.466.133,98 | 2.184.658,54 |
| 08                                       | 243   | Assistência à Criança e ao Adolescente          |            | 460.060,48   | 460.060,48   |
| 08                                       | 243   | 1029 APOIO INTEGRADO A CRIANÇA E AO ADOLESCENTE |            | 460.060,48   | 460.060,48   |
| 08.243.1029.2011.0000                    | MANUTENÇÃO DO DEP. DE ASS AO MENOR ADOLESCENTE      |   |            | 460.060,48   | 460.060,48   |
| 08                                       | 244   | Assistência Comunitária                         | 718.524,56 | 989.865,75   | 1.708.390,31 |
| 08                                       | 244   | 1015 ADMINISTRAÇÃO GOVERNAMENTAL                | 200.742,99 |              | 200.742,99   |
| 08.244.1015.1004.0000                    | AQUISIÇÃO DE VEICULO                                |   | 200.742,99 |              | 200.742,99   |
| 08                                       | 244   | 1023 AMPLIAÇÃO DE ÓRGÃOS PÚBLICOS               | 517.781,57 |              | 517.781,57   |
| 08.244.1023.1018.0000                    | CONTRUÇÃO, AMPL OU REFORMA DO FNAS                  |   | 517.781,57 |              | 517.781,57   |
| 08                                       | 244   | 1039 ASSISTÊNCIA COMUNITÁRIA                    |            | 989.865,75   | 989.865,75   |
| 08.244.1039.2012.0000                    | MANUTENÇÃO AO DEP. DE ASS. A MULHER E AO IDOSO      |   |            | 80.408,06    | 80.408,06    |
| 08.244.1039.2016.0000                    | MANUTENÇÃO DA SEC. DE ASS. SOCIAL                   |   |            | 521.300,78   | 521.300,78   |
| 08.244.1039.2017.0000                    | MANUTENÇÃO DO FUNDO MUNICIPAL DE ASSISTENCIA SOCIAL |   |            | 273.340,80   | 273.340,80   |
| 08.244.1039.2018.0000                    | MANUTENÇÃO DO PROGRAMA DE PROTEÇÃO SOCIAL BASICA    |   |            | 14.142,86    | 14.142,86    |
| 08.244.1039.2019.0000                    | MANUTENÇÃO DO PROGRAMA DE PROTEÇÃO SOCIAL BASICA    |   |            | 57.553,73    | 57.553,73    |
| 08.244.1039.2020.0000                    | MANUTENÇÃO DE OUTROS PROGRAMAS DO FNAS              |   |            | 43.119,52    | 43.119,52    |
| 08                                       | 365   | Educação Infantil                               |            | 16.207,75    | 16.207,75    |
| 08                                       | 365   | 1142 EDUCAÇÃO DA CRIANÇA DE 0 A 6 ANOS          |            | 16.207,75    | 16.207,75    |
| 08.365.1142.2014.0000                    | MANUTENÇÃO DA COORDENAÇÃO DE CRECHES                |   |            | 16.207,75    | 16.207,75    |
| TOTAL                                    |   | 0,00  | 718.524,56 | 1.466.133,98 | 2.184.658,54 |



**PREFEITURA MUNIC.DE JULIO BORGES**

AV ANTONIO RIBEIRO - CNPJ:01612619/0001-10

Orçamento Programa - Exercício de 2024

Anexo 06

Page 10

**PROGRAMA DE TRABALHO**

(Inc.II, § 2º, Art.2º)

| 02 PODER EXECUTIVO           |   |                   |            |            |            |
|------------------------------|---|-------------------|------------|------------|------------|
| 07 SECRETARIA DE AGRICULTURA |   |                   |            |            |            |
| Código                       | Especificação   | Operação Especial | Projetos   | Atividades | T o t a l  |
| 18                           | Gestão Ambiental  |                   |            | 223.471,18 | 223.471,18 |
| 18                           | 542 Controle Ambiental                                  |                   |            | 223.471,18 | 223.471,18 |
| 18                           | 542 1282 PRESERVAÇÃO DE RECURSOS NATURAIS RENOVÁVEIS    |                   |            | 223.471,18 | 223.471,18 |
| 18.542.1282.2088.0000        | ENCARGOS COM MEIO AMBIENTE                              |                   |            | 223.471,18 | 223.471,18 |
| 20                           | Agricultura   |                   | 267.783,62 | 188.466,33 | 456.249,95 |
| 20                           | 605 Abastecimento                                       |                   | 132.615,49 | 188.466,33 | 321.081,82 |
| 20                           | 605 1275 POLÍTICA AGROPECUÁRIA                          |                   | 132.615,49 |            | 132.615,49 |
| 20.605.1275.1047.0000        | CONSTRUÇÃO DE MERCADO OU MATADOURO PUBLICO              |                   | 132.615,49 |            | 132.615,49 |
| 20                           | 605 1286 PRODUÇÃO AGROPECUÁRIA                          |                   |            | 188.466,33 | 188.466,33 |
| 20.605.1286.2087.0000        | MAN. DA DIV. AGRICULTURA, REF. AGRARIA DE REC. HIDRICOS |                   |            | 188.466,33 | 188.466,33 |
| 20                           | 606 Extensão Rural                                      |                   | 135.168,13 |            | 135.168,13 |
| 20                           | 606 1022 AMPLIAÇÃO DA FROTA DE VEÍCULOS                 |                   | 67.825,05  |            | 67.825,05  |
| 20.606.1022.1010.0000        | AQUISIÇÃO DE TRATOR OU EQUIPAMENTOS AGRICOLAS           |                   | 67.825,05  |            | 67.825,05  |
| 20                           | 606 1181 EXPANSÃO DA AGRICULTURA IRRIGADA               |                   | 67.343,08  |            | 67.343,08  |
| 20.606.1181.1044.0000        | IMPLANTAÇÃO DE HORTA COMUNITÁRIA                        |                   | 67.343,08  |            | 67.343,08  |
| TOTAL                        |   | 0,00              | 267.783,62 | 411.937,51 | 679.721,13 |

**PREFEITURA MUNIC.DE JULIO BORGES**

AV ANTONIO RIBEIRO - CNPJ:01612619/0001-10

Orçamento Programa - Exercício de 2024

Anexo 06

Page 11

**PROGRAMA DE TRABALHO**

(Inc.II, § 2º, Art.2º)

**02 PODER EXECUTIVO****08 DEPARTAMENTO DE OBRAS E SERVIÇOS PÚBLICOS**

| Código                | Especificação   | Operação Especial | Projetos     | Atividades | T o t a l    |
|-----------------------|---|-------------------|--------------|------------|--------------|
| 04                    | Administração   |                   | 312.722,93   |            | 312.722,93   |
| 04                    | 122 Administração Geral                                 |                   | 312.722,93   |            | 312.722,93   |
| 04                    | 122 1023 AMPLIAÇÃO DE ÓRGÃOS PÚBLICOS                   |                   | 312.722,93   |            | 312.722,93   |
| 04.122.1023.1017.0000 | CONSTRUÇÃO, AMPL OU REFORMA DA PREFEITURA               |                   | 312.722,93   |            | 312.722,93   |
| 15                    | Urbanismo   |                   | 1.048.043,36 | 588.780,45 | 1.636.823,81 |
| 15                    | 122 Administração Geral                                 |                   |              | 9.506,40   | 9.506,40     |
| 15                    | 122 1223 INFRA-ESTRUTURA URBANA                         |                   |              | 9.506,40   | 9.506,40     |
| 15.122.1223.2094.0000 | MANUTENÇÃO DA SEC. DE OBRAS E URBANISMO                 |                   |              | 9.506,40   | 9.506,40     |
| 15                    | 451 Infra-Estrutura Urbana                              |                   | 470.575,71   | 12.488,94  | 483.064,65   |
| 15                    | 451 1223 INFRA-ESTRUTURA URBANA                         |                   | 470.575,71   | 12.488,94  | 483.064,65   |
| 15.451.1223.1038.0000 | CONSTRUÇÃO DE CALÇAMENTO OU PAVIMENTAÇÃO URBANA         |                   | 154.834,66   |            | 154.834,66   |
| 15.451.1223.1039.0000 | CONSTRUÇÃO OU AMPLIAÇÃO DE PRAÇAS, PARQUES OU JARDINS   |                   | 68.137,63    |            | 68.137,63    |
| 15.451.1223.1040.0000 | CONSTRUÇÃO, AMPL OU CALÇAMENTO RURAL                    |                   | 1.391,65     |            | 1.391,65     |
| 15.451.1223.1043.0000 | OBRAS E INSTALAÇÕES                                     |                   | 206.211,77   |            | 206.211,77   |
| 15.451.1223.1057.0000 | CONSTRUÇÃO OU AMPLIAÇÃO DE PONTES                       |                   | 20.000,00    |            | 20.000,00    |
| 15.451.1223.1058.0000 | AMPLIAÇÃO OU REFORMA DE PRAÇA DE EVENTOS                |                   | 20.000,00    |            | 20.000,00    |
| 15.451.1223.2094.0000 | MANUTENÇÃO DA SEC. DE OBRAS E URBANISMO                 |                   |              | 12.488,94  | 12.488,94    |
| 15                    | 452 Serviços Urbanos                                    |                   | 201.167,65   | 566.785,11 | 767.952,76   |
| 15                    | 452 1230 LIMPEZA PÚBLICA                                |                   |              | 257.488,73 | 257.488,73   |
| 15.452.1230.2091.0000 | ENCARGOS COM LIMPEZA E OBRAS PUBLICAS                   |                   |              | 257.488,73 | 257.488,73   |
| 15                    | 452 1261 PARQUE DE EXPOSIÇÃO                            |                   | 133.824,57   |            | 133.824,57   |
| 15.452.1261.1050.0000 | CONST./AMPLIAÇÃO DE PARQUES DE EXPOSIÇÃO                |                   | 133.824,57   |            | 133.824,57   |
| 15                    | 452 1266 PAVIMENTAÇÃO URBANA                            |                   |              | 309.296,38 | 309.296,38   |
| 15.452.1266.2094.0000 | MANUTENÇÃO DA SEC. DE OBRAS E URBANISMO                 |                   |              | 309.296,38 | 309.296,38   |
| 15                    | 452 1352 SERVIÇOS FUNERÁRIOS                            |                   | 67.343,08    |            | 67.343,08    |
| 15.452.1352.1034.0000 | CONSTRUÇÃO OU AMPL DE CEMITÉRIO                         |                   | 67.343,08    |            | 67.343,08    |
| 15                    | 606 Extensão Rural                                      |                   | 376.300,00   |            | 376.300,00   |
| 15                    | 606 1387 ESTRADAS VICINAIS                              |                   | 376.300,00   |            | 376.300,00   |
| 15.606.1387.1054.0000 | CONSTRUÇÃO, MANUTENÇÃO E ADEQUAÇÃO DE ESTRADAS VICINAIS |                   | 376.300,00   |            | 376.300,00   |
| 16                    | Habitação   |                   | 291.768,83   |            | 291.768,83   |
| 16                    | 481 Habitação Rural                                     |                   | 68.137,63    |            | 68.137,63    |
| 16                    | 481 1204 HABITADOS RURAIS                               |                   | 68.137,63    |            | 68.137,63    |
| 16.481.1204.1037.0000 | CONSTRUÇÃO DE HABITAÇÕES NA ZONA RURAL                  |                   | 68.137,63    |            | 68.137,63    |
| 16                    | 482 Habitação Urbana                                    |                   | 223.631,20   |            | 223.631,20   |
| 16                    | 482 1205 HABITADOS URBANOS                              |                   | 223.631,20   |            | 223.631,20   |
| 16.482.1205.1036.0000 | CONSTRUÇÃO DE HABITAÇÕES NA ZONA URBANA                 |                   | 223.631,20   |            | 223.631,20   |
| 17                    | Saneamento  |                   | 1.552.794,57 |            | 1.552.794,57 |
| 17                    | 511 Saneamento Básico Rural                             |                   | 985.525,28   |            | 985.525,28   |

**PREFEITURA MUNIC.DE JULIO BORGES**

AV ANTONIO RIBEIRO - CNPJ:01612619/0001-10

Orçamento Programa - Exercício de 2024

Anexo 06

Page 12

**PROGRAMA DE TRABALHO**

(Inc.II, § 2º, Art.2º)

**02 PODER EXECUTIVO****08 DEPARTAMENTO DE OBRAS E SERVIÇOS PÚBLICOS**

| Código                | Especificação  | Operação Especial | Projetos            | Atividades        | T o t a l           |
|-----------------------|--|-------------------|---------------------|-------------------|---------------------|
| 17 511 1000           | ABASTECIMENTO E DISTRIBUIÇÃO DE ÁGUA                                   |                   | 984.868,41          |                   | 984.868,41          |
| 17.511.1000.1040.0000 | CONSTRUÇÃO, AMPL OU CALÇAMENTO RURAL                                   |                   | 461.674,34          |                   | 461.674,34          |
| 17.511.1000.1042.0000 | PERFURAÇÃO DE POÇOS OU CONSTRUÇÃO DE CHAFARIZ                          |                   | 186.374,11          |                   | 186.374,11          |
| 17.511.1000.1045.0000 | CONST. OU RESTAURAÇÃO DE AÇUDES E BARRAGENS                            |                   | 133.090,48          |                   | 133.090,48          |
| 17.511.1000.1053.0000 | CONSTRUÇÃO DE ATERRO SANITARIO   |                   | 183.729,48          |                   | 183.729,48          |
| 17.511.1000.1059.0000 | PERFURAÇÃO DE POÇOS TUBULARES  |                   | 20.000,00           |                   | 20.000,00           |
| 17 511 1331           | SANEAMENTO RURAL   |                   | 656,87              |                   | 656,87              |
| 17.511.1331.1053.0000 | CONSTRUÇÃO DE ATERRO SANITARIO   |                   | 656,87              |                   | 656,87              |
| 17 512                | Saneamento Básico Urbano   |                   | 397.669,29          |                   | 397.669,29          |
| 17 512 1329           | SANEAMENTO BÁSICO URBANO   |                   | 133.818,27          |                   | 133.818,27          |
| 17.512.1329.1046.0000 | CONSTRUÇÃO DE FOSSAS SANITARIAS  |                   | 133.161,40          |                   | 133.161,40          |
| 17.512.1329.1053.0000 | CONSTRUÇÃO DE ATERRO SANITARIO   |                   | 656,87              |                   | 656,87              |
| 17 512 1332           | SANEAMENTO URBANO  |                   | 263.851,02          |                   | 263.851,02          |
| 17.512.1332.1041.0000 | CONSTRUÇÃO OU AMPL DA REDE DE ESGOTO                                   |                   | 263.851,02          |                   | 263.851,02          |
| 17 605                | Abastecimento  |                   | 169.600,00          |                   | 169.600,00          |
| 17 605 1388           | REDE DE ABASTECIMENTO DE ÁGUA  |                   | 169.600,00          |                   | 169.600,00          |
| 17.605.1388.1055.0000 | CONSTRUÇÃO, AMPLIAÇÃO E MANUTENÇÃO DO SISTEMA DE ABASTECIMENTO DE ÁGUA |                   | 169.600,00          |                   | 169.600,00          |
| 25                    | Energia  |                   | 396.078,84          |                   | 396.078,84          |
| 25 752                | Energia Elétrica   |                   | 396.078,84          |                   | 396.078,84          |
| 25 752 1147           | ELETRIFICAÇÃO RURAL  |                   | 396.078,84          |                   | 396.078,84          |
| 25.752.1147.1035.0000 | CONSTRUÇÃO OU AMPL DA REDE DE ELETRIFICAÇÃO                            |                   | 396.078,84          |                   | 396.078,84          |
| 26                    | Transporte   |                   | 592.370,49          |                   | 592.370,49          |
| 26 782                | Transporte Rodoviário  |                   | 592.370,49          |                   | 592.370,49          |
| 26 782 1367           | TERMINAIS RODOVIÁRIOS  |                   | 296.895,39          |                   | 296.895,39          |
| 26.782.1367.1052.0000 | CONSTRUÇÃO DE PASSAGEM MOLHADA   |                   | 296.895,39          |                   | 296.895,39          |
| 26 782 1374           | TRANSPORTE RODOVIÁRIO  |                   | 295.475,10          |                   | 295.475,10          |
| 26.782.1374.1049.0000 | CONSTRUÇÃO OU AMPL DE TERMINAL RODOVIÁRIO                              |                   | 295.475,10          |                   | 295.475,10          |
| 27                    | Desporto e Lazer   |                   | 60.000,00           |                   | 60.000,00           |
| 27 812                | Desporto Comunitário   |                   | 40.000,00           |                   | 40.000,00           |
| 27 812 1125           | DESPORTO COMUNITÁRIO   |                   | 40.000,00           |                   | 40.000,00           |
| 27.812.1125.1056.0000 | CONSTRUÇÃO, AMPL., E MANUTENÇÃO DE CAMPO SOCIETY                       |                   | 40.000,00           |                   | 40.000,00           |
| 27 813                | Lazer  |                   | 20.000,00           |                   | 20.000,00           |
| 27 813 1125           | DESPORTO COMUNITÁRIO   |                   | 20.000,00           |                   | 20.000,00           |
| 27.813.1125.1060.0000 | CONSTRUÇÃO, REFORMA OU AMPLIAÇÃO DE ESTÁDIO MUNICIPAL                  |                   | 20.000,00           |                   | 20.000,00           |
| <b>TOTAL</b>          |  | <b>0,00</b>       | <b>4.253.779,02</b> | <b>588.780,45</b> | <b>4.842.559,47</b> |



**PREFEITURA MUNIC.DE JULIO BORGES**

AV ANTONIO RIBEIRO - CNPJ:01612619/0001-10

Orçamento Programa - Exercício de 2024

Anexo 06

Page 13

**PROGRAMA DE TRABALHO**

(Inc.II, § 2º, Art.2º)

TOTAL GERAL

1.152.210,32

7.918.434,12

29.231.181,56

38.301.826,00

---

**PREFEITURA MUNIC.DE JULIO BORGES**

AV ANTONIO RIBEIRO - CNPJ:01612619/0001-10

Orçamento Programa - Exercício de 2024

Anexo 07

Page 1

**PROGRAMA DE TRABALHO DO GOVERNO  
DEMONSTRATIVO DE FUNÇÕES, SUBFUNÇÕES E PROGRAMAS  
POR PROJETOS, ATIVIDADES E OPERAÇÕES ESPECIAIS**

(Inc.II, § 2º, Art.2º)

| Código                | Especificação  | Operação Especial | Projetos   | Atividades   | T o t a l    |
|-----------------------|--|-------------------|------------|--------------|--------------|
| 01                    | Legislativa  | 0,00              | 190.000,00 | 1.163.826,00 | 1.353.826,00 |
| 01                    | 031 Ação Legislativa                                   | 0,00              | 190.000,00 | 1.163.826,00 | 1.353.826,00 |
| 01                    | 031 0001 CONTRIBUIÇÃO A ENTIDADES                      | 0,00              | 0,00       | 9.000,00     | 9.000,00     |
| 01.031.0001.2004.0000 | CONTRIBUIÇÃO A ASSOCIAÇÃO DE VEREADORES                | 0,00              | 0,00       | 9.000,00     | 9.000,00     |
| 01                    | 031 1003 AÇÃO LEGISLATIVA                              | 0,00              | 190.000,00 | 1.154.826,00 | 1.344.826,00 |
| 01.031.1003.1001.0000 | REFORMA E/OU AMPLIAÇÃO DO PRÉDIO DA CÂMARA MUNICIPAL   | 0,00              | 100.000,00 | 0,00         | 100.000,00   |
| 01.031.1003.1002.0000 | AQUISIÇÃO DE VEÍCULO AUTOMOTOR                         | 0,00              | 90.000,00  | 0,00         | 90.000,00    |
| 01.031.1003.2001.0000 | MANUTENÇÃO DOS ENCARGOS DA CÂMARA MUNICIPAL            | 0,00              | 0,00       | 1.153.766,00 | 1.153.766,00 |
| 01.031.1003.2005.0000 | ASSINATURA DE INFORMATIVOS, REVISTAS E JORNAIS         | 0,00              | 0,00       | 1.060,00     | 1.060,00     |
| 03                    | Essencial à Justiça                                    | 0,00              | 0,00       | 217.496,55   | 217.496,55   |
| 03                    | 062 Defesa do Interesse Público no Processo Judiciário | 0,00              | 0,00       | 217.496,55   | 217.496,55   |
| 03                    | 062 1041 ASSISTÊNCIA JURÍDICA                          | 0,00              | 0,00       | 217.496,55   | 217.496,55   |
| 03.062.1041.2006.0000 | ENCARGOS COM ASSESSORIA JURÍDICA                       | 0,00              | 0,00       | 217.496,55   | 217.496,55   |
| 04                    | Administração  | 0,00              | 789.039,86 | 5.409.695,69 | 6.198.735,55 |
| 04                    | 122 Administração Geral                                | 0,00              | 789.039,86 | 5.219.881,06 | 6.008.920,92 |
| 04                    | 122 1014 ADMINISTRAÇÃO GERAL                           | 0,00              | 0,00       | 2.921.789,91 | 2.921.789,91 |
| 04.122.1014.2002.0000 | MANUTENÇÃO DA JUNTA DE SERVIÇO MILITAR                 | 0,00              | 0,00       | 112.611,08   | 112.611,08   |
| 04.122.1014.2024.0000 | MANUTENÇÃO DA SECRETARIA DE ADMINISTRAÇÃO              | 0,00              | 0,00       | 2.436.804,18 | 2.436.804,18 |
| 04.122.1014.2028.0000 | ENCARGOS COM TELEFONIA MOVEI                           | 0,00              | 0,00       | 67.860,90    | 67.860,90    |
| 04.122.1014.2029.0000 | ENCARGOS COM TELEFONIA FIXA                            | 0,00              | 0,00       | 78.020,37    | 78.020,37    |
| 04.122.1014.2032.0000 | ENCARGOS COM ENERGIA ELÉTRICA                          | 0,00              | 0,00       | 147.071,57   | 147.071,57   |
| 04.122.1014.2033.0000 | ENCARGOS COM FATURA DE FORNECIMENTO DE AGUA            | 0,00              | 0,00       | 79.421,81    | 79.421,81    |
| 04                    | 122 1015 ADMINISTRAÇÃO GOVERNAMENTAL                   | 0,00              | 0,00       | 1.509.523,17 | 1.509.523,17 |
| 04.122.1015.2007.0000 | MANUTENÇÃO DO GABINETE DO PREFEITO                     | 0,00              | 0,00       | 628.921,27   | 628.921,27   |
| 04.122.1015.2008.0000 | MANUTENÇÃO DA DIVISÃO DE COMUNICAÇÃO                   | 0,00              | 0,00       | 474.807,35   | 474.807,35   |
| 04.122.1015.2009.0000 | MANUTENÇÃO DA DIVISÃO DE CERIMONIAL                    | 0,00              | 0,00       | 405.794,55   | 405.794,55   |
| 04                    | 122 1022 AMPLIAÇÃO DA FROTA DE VEÍCULOS                | 0,00              | 133.385,13 | 0,00         | 133.385,13   |
| 04.122.1022.1003.0000 | AQUISIÇÃO DE VEÍCULO                                   | 0,00              | 133.385,13 | 0,00         | 133.385,13   |
| 04                    | 122 1023 AMPLIAÇÃO DE ÓRGÃOS PÚBLICOS                  | 0,00              | 655.654,73 | 0,00         | 655.654,73   |
| 04.122.1023.1017.0000 | CONSTRUÇÃO, AMPL OU REFORMA DA PREFEITURA              | 0,00              | 312.722,93 | 0,00         | 312.722,93   |
| 04.122.1023.1019.0000 | CONSTRUÇÃO, AMPL. OU REFORMA DE PREDIO PUBLICO         | 0,00              | 342.931,80 | 0,00         | 342.931,80   |
| 04                    | 122 1076 CONTABILIDADE PÚBLICA                         | 0,00              | 0,00       | 534.233,49   | 534.233,49   |
| 04.122.1076.2025.0000 | ENCARGOS COM CONTABILIDADE                             | 0,00              | 0,00       | 534.233,49   | 534.233,49   |
| 04                    | 122 1078 CONTRIBUIÇÕES                                 | 0,00              | 0,00       | 75.053,17    | 75.053,17    |
| 04.122.1078.2034.0000 | CONTRIBUIÇÃO COM CNM                                   | 0,00              | 0,00       | 19.162,98    | 19.162,98    |
| 04.122.1078.2035.0000 | CONTRIBUIÇÃO A APPM                                    | 0,00              | 0,00       | 55.890,19    | 55.890,19    |
| 04                    | 122 1137 DIVULGAÇÃO E PUBLICIDADE                      | 0,00              | 0,00       | 89.640,66    | 89.640,66    |
| 04.122.1137.2031.0000 | ENC. COM VEIC.DE MATERIAIS DE INTERESSE DO MUNICIPIO   | 0,00              | 0,00       | 89.640,66    | 89.640,66    |
| 04                    | 122 1138 DIVULGAÇÃO MUNICIPAL                          | 0,00              | 0,00       | 89.640,66    | 89.640,66    |
| 04.122.1138.2030.0000 | ENCARGOS COM PUBLICAÇÕES DE DOCUMENTOS OFICIAIS        | 0,00              | 0,00       | 89.640,66    | 89.640,66    |
| 04                    | 124 Controle Interno                                   | 0,00              | 0,00       | 189.814,63   | 189.814,63   |

**PREFEITURA MUNIC.DE JULIO BORGES**

AV ANTONIO RIBEIRO - CNPJ:01612619/0001-10

Orçamento Programa - Exercício de 2024

Anexo 07

Page 2

**PROGRAMA DE TRABALHO DO GOVERNO  
DEMONSTRATIVO DE FUNÇÕES, SUBFUNÇÕES E PROGRAMAS  
POR PROJETOS, ATIVIDADES E OPERAÇÕES ESPECIAIS**

(Inc.II, § 2º, Art.2º)

| Código                | Especificação                                       | Operação Especial | Projetos   | Atividades   | T o t a l    |
|-----------------------|---|-------------------|------------|--------------|--------------|
| 04                    | Administração                                       | 0,00              | 789.039,86 | 5.409.695,69 | 6.198.735,55 |
| 04                    | 124 Controle Interno                                | 0,00              | 0,00       | 189.814,63   | 189.814,63   |
| 04                    | 124 1093 CONTROLE INTERNO                           | 0,00              | 0,00       | 189.814,63   | 189.814,63   |
| 04.124.1093.2022.0000 | MANUTENÇÃO DA CONTROLADORIA MUNICIPAL               | 0,00              | 0,00       | 189.814,63   | 189.814,63   |
| 08                    | Assistência Social                                  | 0,00              | 718.524,56 | 1.466.133,98 | 2.184.658,54 |
| 08                    | 243 Assistência à Criança e ao Adolescente          | 0,00              | 0,00       | 460.060,48   | 460.060,48   |
| 08                    | 243 1029 APOIO INTEGRADO A CRIANÇA E AO ADOLESCENTE | 0,00              | 0,00       | 460.060,48   | 460.060,48   |
| 08.243.1029.2011.0000 | MANUTENÇÃO DO DEP. DE ASS AO MENOR ADOLESCENTE      | 0,00              | 0,00       | 460.060,48   | 460.060,48   |
| 08                    | 244 Assistência Comunitária                         | 0,00              | 718.524,56 | 989.865,75   | 1.708.390,31 |
| 08                    | 244 1015 ADMINISTRAÇÃO GOVERNAMENTAL                | 0,00              | 200.742,99 | 0,00         | 200.742,99   |
| 08.244.1015.1004.0000 | AQUISIÇÃO DE VEICULO                                | 0,00              | 200.742,99 | 0,00         | 200.742,99   |
| 08                    | 244 1023 AMPLIAÇÃO DE ÓRGÃOS PÚBLICOS               | 0,00              | 517.781,57 | 0,00         | 517.781,57   |
| 08.244.1023.1018.0000 | CONTRUÇÃO, AMPL OU REFORMA DO FMAS                  | 0,00              | 517.781,57 | 0,00         | 517.781,57   |
| 08                    | 244 1039 ASSISTÊNCIA COMUNITÁRIA                    | 0,00              | 0,00       | 989.865,75   | 989.865,75   |
| 08.244.1039.2012.0000 | MANUTENÇÃO AO DEP. DE ASS. A MULHER E AO IDOSO      | 0,00              | 0,00       | 80.408,06    | 80.408,06    |
| 08.244.1039.2016.0000 | MANUTENÇÃO DA SEC. DE ASS. SOCIAL                   | 0,00              | 0,00       | 521.300,78   | 521.300,78   |
| 08.244.1039.2017.0000 | MANUTENÇÃO DO FUNDO MUNICIPAL DE ASSISTENCIA SOCIAL | 0,00              | 0,00       | 273.340,80   | 273.340,80   |
| 08.244.1039.2018.0000 | MANUTENÇÃO DO PROGRAMA DE PROTEÇÃO SOCIAL BASICA    | 0,00              | 0,00       | 14.142,86    | 14.142,86    |
| 08.244.1039.2019.0000 | MANUTENÇÃO DO PROGRAMA DE PROTEÇÃO SOCIAL BASICA    | 0,00              | 0,00       | 57.553,73    | 57.553,73    |
| 08.244.1039.2020.0000 | MANUTENÇÃO DE OUTROS PROGRAMAS DO FNAS              | 0,00              | 0,00       | 43.119,52    | 43.119,52    |
| 08                    | 365 Educação Infantil                               | 0,00              | 0,00       | 16.207,75    | 16.207,75    |
| 08                    | 365 1142 EDUCAÇÃO DA CRIANÇA DE 0 A 6 ANOS          | 0,00              | 0,00       | 16.207,75    | 16.207,75    |
| 08.365.1142.2014.0000 | MANUTENÇÃO DA COORDENAÇÃO DE CRECHES                | 0,00              | 0,00       | 16.207,75    | 16.207,75    |
| 10                    | Saúde   | 0,00              | 690.059,03 | 3.278.336,01 | 3.968.395,04 |
| 10                    | 122 Administração Geral                             | 0,00              | 0,00       | 6.341,93     | 6.341,93     |
| 10                    | 122 1052 ATENÇÃO BÁSICA                             | 0,00              | 0,00       | 6.341,93     | 6.341,93     |
| 10.122.1052.2102.0000 | ENFRENTAMENTO DA EMERGÊNCIA COVID-19                | 0,00              | 0,00       | 6.341,93     | 6.341,93     |
| 10                    | 301 Atenção Básica                                  | 0,00              | 309.193,81 | 3.099.692,55 | 3.408.886,36 |
| 10                    | 301 1022 AMPLIAÇÃO DA FROTA DE VEÍCULOS             | 0,00              | 309.193,81 | 0,00         | 309.193,81   |
| 10.301.1022.1007.0000 | AQUISIÇÃO DE VEÍCULO                                | 0,00              | 145.269,46 | 0,00         | 145.269,46   |
| 10.301.1022.1008.0000 | AQUISIÇÃO DE AMBULÂNCIA                             | 0,00              | 163.924,35 | 0,00         | 163.924,35   |
| 10                    | 301 1047 ASSISTÊNCIA DOMICILIAR DE SAÚDE            | 0,00              | 0,00       | 406.995,29   | 406.995,29   |
| 10.301.1047.2055.0000 | MANUTENÇÃO DO FUNDO MUNICIPAL DE SAUDE              | 0,00              | 0,00       | 50.000,00    | 50.000,00    |
| 10.301.1047.2059.0000 | MANUTENÇÃO AGENTE COMUNITARIO DE SAUDE              | 0,00              | 0,00       | 101.251,71   | 101.251,71   |
| 10.301.1047.2063.0000 | MANUTENÇÃO DE SAUDE DA FAMILIA                      | 0,00              | 0,00       | 255.743,58   | 255.743,58   |



**PREFEITURA MUNIC.DE JULIO BORGES**

AV ANTONIO RIBEIRO - CNPJ:01612619/0001-10

Orçamento Programa - Exercício de 2024

Anexo 07

Page 3

**PROGRAMA DE TRABALHO DO GOVERNO  
DEMONSTRATIVO DE FUNÇÕES, SUBFUNÇÕES E PROGRAMAS  
POR PROJETOS, ATIVIDADES E OPERAÇÕES ESPECIAIS**

(Inc.II, § 2º, Art.2º)

| Código                | Especificação                                      | Operação Especial                     | Projetos                       | Atividades    | T o t a l     |               |              |
|-----------------------|--|---------------------------------------|--------------------------------|---------------|---------------|---------------|--------------|
| 10                    | Saúde  | 0,00                                  | 690.059,03                     | 3.278.336,01  | 3.968.395,04  |               |              |
| 10                    | 301  | Atenção Básica                        | 0,00                           | 309.193,81    | 3.099.692,55  | 3.408.886,36  |              |
| 10                    | 301  | 1052                                  | ATENÇÃO BÁSICA                 | 0,00          | 0,00          | 2.692.697,26  | 2.692.697,26 |
| 10.301.1052.2055.0000 | MANUTENÇÃO DO FUNDO MUNICIPAL DE SAUDE             | 0,00                                  | 0,00                           | 2.333.186,13  | 2.333.186,13  |               |              |
| 10.301.1052.2058.0000 | MANUTENÇÃO DE ATENÇÃO BASICA                       | 0,00                                  | 0,00                           | 147.670,78    | 147.670,78    |               |              |
| 10.301.1052.2060.0000 | MANUTENÇÃO DE COMP. DE ESPECIFICIDADES REGIONAIS   | 0,00                                  | 0,00                           | 5.254,96      | 5.254,96      |               |              |
| 10.301.1052.2061.0000 | MANUTENÇÃO SAUDE NA ESCOLA                         | 0,00                                  | 0,00                           | 9.196,18      | 9.196,18      |               |              |
| 10.301.1052.2062.0000 | MANUTENÇÃO DE SAUDE BUCAL                          | 0,00                                  | 0,00                           | 182.675,35    | 182.675,35    |               |              |
| 10.301.1052.2064.0000 | MANUTENÇÃO DE CAMPANHAS DE VACINAÇÃO               | 0,00                                  | 0,00                           | 14.713,86     | 14.713,86     |               |              |
| 10                    | 302  | Assistência Hospitalar e Ambulatorial | 0,00                           | 380.865,22    | 0,00          | 380.865,22    |              |
| 10                    | 302  | 1023                                  | AMPLIAÇÃO DE ÓRGÃOS PÚBLICOS   | 0,00          | 380.865,22    | 0,00          | 380.865,22   |
| 10.302.1023.1020.0000 | CONSTRUÇÃO, AMPL OU REFORMA DA SECRETARIA DE SAUDE | 0,00                                  | 38.246,17                      | 0,00          | 38.246,17     |               |              |
| 10.302.1023.1021.0000 | CONTRUÇÃO, AMPL OU REFORMA DE UNIDADES DE SAUDE    | 0,00                                  | 342.619,05                     | 0,00          | 342.619,05    |               |              |
| 10                    | 303  | Suporte Profilático e Terapêutico     | 0,00                           | 0,00          | 54.126,04     | 54.126,04     |              |
| 10                    | 303  | 1048                                  | ASSISTÊNCIA FARMACÊUTICA       | 0,00          | 0,00          | 54.126,04     | 54.126,04    |
| 10.303.1048.2057.0000 | MANUTENÇÃO DE ASSITENCIA FARMACEUTICA BASICA       | 0,00                                  | 0,00                           | 54.126,04     | 54.126,04     |               |              |
| 10                    | 304  | Vigilância Sanitária                  | 0,00                           | 0,00          | 22.990,43     | 22.990,43     |              |
| 10                    | 304  | 1382                                  | VIGILÂNCIA SANITÁRIA           | 0,00          | 0,00          | 22.990,43     | 22.990,43    |
| 10.304.1382.2056.0000 | MANUTENÇÃO DE VIGILÂNCIA SANITÁRIA                 | 0,00                                  | 0,00                           | 22.990,43     | 22.990,43     |               |              |
| 10                    | 305  | Vigilância Epidemiológica             | 0,00                           | 0,00          | 95.185,06     | 95.185,06     |              |
| 10                    | 305  | 1381                                  | VIGILÂNCIA EPIDEMIOLÓGICA      | 0,00          | 0,00          | 95.185,06     | 95.185,06    |
| 10.305.1381.2056.0000 | MANUTENÇÃO DE VIGILÂNCIA SANITÁRIA                 | 0,00                                  | 0,00                           | 64.878,98     | 64.878,98     |               |              |
| 10.305.1381.2103.0000 | MANUTENÇÃO DA VIGILÂNCIA EPIDEMIOLÓGICA            | 0,00                                  | 0,00                           | 30.306,08     | 30.306,08     |               |              |
| 11                    | Trabalho   | 0,00                                  | 0,00                           | 239.162,25    | 239.162,25    |               |              |
| 11                    | 334  | Fomento ao Trabalho                   | 0,00                           | 0,00          | 239.162,25    | 239.162,25    |              |
| 11                    | 334  | 1038                                  | ASSISTÊNCIA AO PRODUTOR        | 0,00          | 0,00          | 239.162,25    | 239.162,25   |
| 11.334.1038.2013.0000 | MANUTENÇÃO DO DEP. DE FORMAÇÃO DE NUCLEOS DE ARTES | 0,00                                  | 0,00                           | 239.162,25    | 239.162,25    |               |              |
| 12                    | Educação   | 0,00                                  | 915.133,75                     | 15.294.953,14 | 16.210.086,89 |               |              |
| 12                    | 361  | Ensino Fundamental                    | 0,00                           | 600.554,62    | 10.257.355,32 | 10.857.909,94 |              |
| 12                    | 361  | 1022                                  | AMPLIAÇÃO DA FROTA DE VEÍCULOS | 0,00          | 206.702,10    | 0,00          | 206.702,10   |
| 12.361.1022.1012.0000 | AQUISIÇÃO DE ONIBUS ESCOLAR                        | 0,00                                  | 130.739,72                     | 0,00          | 130.739,72    |               |              |
| 12.361.1022.1013.0000 | AQUISIÇÃO DE VEICULO                               | 0,00                                  | 24.075,02                      | 0,00          | 24.075,02     |               |              |
| 12.361.1022.1014.0000 | AQUISIÇÃO DE ONIBUS ESCOLAR                        | 0,00                                  | 51.887,36                      | 0,00          | 51.887,36     |               |              |
| 12                    | 361  | 1023                                  | AMPLIAÇÃO DE ÓRGÃOS PÚBLICOS   | 0,00          | 247.315,28    | 0,00          | 247.315,28   |
| 12.361.1023.1024.0000 | CONTRUÇÃO, AMPL E REFORMA DE UNIDADE ESCOLAR       | 0,00                                  | 210.274,69                     | 0,00          | 210.274,69    |               |              |
| 12.361.1023.1029.0000 | CONSTRUÇÃO, AMPL OU REFORMA DA UNIDADE ESCOLAR     | 0,00                                  | 37.040,59                      | 0,00          | 37.040,59     |               |              |

**PREFEITURA MUNIC.DE JULIO BORGES**

AV ANTONIO RIBEIRO - CNPJ:01612619/0001-10

Orçamento Programa - Exercício de 2024

Anexo 07

Page 4

**PROGRAMA DE TRABALHO DO GOVERNO  
DEMONSTRATIVO DE FUNÇÕES, SUBFUNÇÕES E PROGRAMAS  
POR PROJETOS, ATIVIDADES E OPERAÇÕES ESPECIAIS**

(Inc.II, § 2º, Art.2º)

| Código                | Especificação   | Operação Especial | Projetos   | Atividades    | T o t a l     |
|-----------------------|---|-------------------|------------|---------------|---------------|
| 12                    | Educação  | 0,00              | 915.133,75 | 15.294.953,14 | 16.210.086,89 |
| 12                    | 361 Ensino Fundamental  | 0,00              | 600.554,62 | 10.257.355,32 | 10.857.909,94 |
| 12                    | 361 1161 ENSINO FUNDAMENTAL   | 0,00              | 146.537,24 | 9.535.084,58  | 9.681.621,82  |
| 12.361.1161.1011.0000 | AQUISIÇÃO DE VEICULO  | 0,00              | 6.268,41   | 0,00          | 6.268,41      |
| 12.361.1161.1024.0000 | CONTRUÇÃO, AMPL E REFORMA DE UNIDADE ESCOLAR                        | 0,00              | 20.000,00  | 0,00          | 20.000,00     |
| 12.361.1161.1027.0000 | CONTRUÇÃO DE CISTERNA EM UNIDADE ESCOLAR                            | 0,00              | 21.274,72  | 0,00          | 21.274,72     |
| 12.361.1161.1028.0000 | PERFURAÇÃO DE POÇOS EM UNIDADE ESCOLAR                              | 0,00              | 5.107,19   | 0,00          | 5.107,19      |
| 12.361.1161.1030.0000 | CONSTRUÇÃO DE CISTERNA EM UNIDADE ESCOLAR                           | 0,00              | 27.588,51  | 0,00          | 27.588,51     |
| 12.361.1161.1031.0000 | PERFURAÇÃO DE POÇOS EM UNIDADE ESCOLAR                              | 0,00              | 27.588,51  | 0,00          | 27.588,51     |
| 12.361.1161.1032.0000 | CONST. AMPL OU RECUPERAÇÃO DE QUADRA OU GINASIO EM ESCOLA MUNICIPAL | 0,00              | 11.121,39  | 0,00          | 11.121,39     |
| 12.361.1161.1033.0000 | CONST, AMPL OU RECUPERAÇÃO DE QUADRA OU GINÁSIO EM ESCOLA MUNICIPAL | 0,00              | 27.588,51  | 0,00          | 27.588,51     |
| 12.361.1161.2067.0000 | MANUTENÇÃO DO ENSINO FUNDAMENTAL                                    | 0,00              | 0,00       | 678.713,03    | 678.713,03    |
| 12.361.1161.2081.0000 | MANUTENÇÃO DO FUNDEB FUNDAMENTAL ADMINISTRATVO                      | 0,00              | 0,00       | 978.933,41    | 978.933,41    |
| 12.361.1161.2082.0000 | MANUTENÇÃO DO FUNDAMENTAL MAGISTÉRIO                                | 0,00              | 0,00       | 7.874.068,22  | 7.874.068,22  |
| 12.361.1161.2100.0000 | MANUTENÇÃO DA SECRETARIA DE EDUCAÇÃO - MAGISTÉRIO                   | 0,00              | 0,00       | 945,90        | 945,90        |
| 12.361.1161.2101.0000 | MANUTENÇÃO DA SECRETARIA DE EDUCAÇÃO - ADMINISTRATIVO               | 0,00              | 0,00       | 2.424,02      | 2.424,02      |
| 12                    | 361 1383 PROGRAMA SALÁRIO EDUCAÇÃO - QSE                            | 0,00              | 0,00       | 110.012,10    | 110.012,10    |
| 12.361.1383.2096.0000 | MANUTENÇÃO DO PROGRAMA QSE  | 0,00              | 0,00       | 110.012,10    | 110.012,10    |
| 12                    | 361 1384 PROGRAMA DE ALIMENTAÇÃO ESCOLAR - PNAE                     | 0,00              | 0,00       | 248.839,90    | 248.839,90    |
| 12.361.1384.2097.0000 | MANUTENÇÃO DO PROGRAMA DE ALIMENTAÇÃO ESCOLAR - PNAE                | 0,00              | 0,00       | 248.839,90    | 248.839,90    |
| 12                    | 361 1385 PROGRAMA DE TRANSPORTE ESCOLAR - PNATE                     | 0,00              | 0,00       | 358.241,70    | 358.241,70    |
| 12.361.1385.2098.0000 | MANUTENÇÃO DO PROGRAMA DE TRANSPORTE ESCOLAR - PNATE                | 0,00              | 0,00       | 358.241,70    | 358.241,70    |
| 12                    | 361 1386 PROGRAMA DINHEIRO DIRETO NA ESCOLA - PDDE                  | 0,00              | 0,00       | 5.177,04      | 5.177,04      |
| 12.361.1386.2099.0000 | MANUTENÇÃO DO PROGRAMA DINHEIRO DIRETO NA ESCOLA - PDDE             | 0,00              | 0,00       | 5.177,04      | 5.177,04      |
| 12                    | 365 Educação Infantil   | 0,00              | 314.579,13 | 4.363.007,08  | 4.677.586,21  |
| 12                    | 365 1023 AMPLIAÇÃO DE ÓRGÃOS PÚBLICOS                               | 0,00              | 49.219,13  | 0,00          | 49.219,13     |
| 12.365.1023.1023.0000 | CONSTRUÇÃO, AMPL OU REFORMA DE CRECHE                               | 0,00              | 49.219,13  | 0,00          | 49.219,13     |
| 12                    | 365 1145 EDUCAÇÃO INFANTIL  | 0,00              | 34.980,00  | 633.112,12    | 668.092,12    |
| 12.365.1145.1023.0000 | CONSTRUÇÃO, AMPL OU REFORMA DE CRECHE                               | 0,00              | 21.200,00  | 0,00          | 21.200,00     |
| 12.365.1145.1024.0000 | CONTRUÇÃO, AMPL E REFORMA DE UNIDADE ESCOLAR                        | 0,00              | 13.780,00  | 0,00          | 13.780,00     |
| 12.365.1145.2066.0000 | MANUTENÇÃO DO ENSINO INFANTIL                                       | 0,00              | 0,00       | 384.012,12    | 384.012,12    |
| 12.365.1145.2083.0000 | MANUTENÇÃO DO FUNDEB INFANTIL ADMINSITRATIVO                        | 0,00              | 0,00       | 148.400,00    | 148.400,00    |
| 12.365.1145.2084.0000 | MANUTENÇÃO DO FUNDEB INFANTIL MAGISTERIO                            | 0,00              | 0,00       | 100.700,00    | 100.700,00    |
| 12                    | 365 1162 ENSINO INFANTIL  | 0,00              | 230.380,00 | 3.729.894,96  | 3.960.274,96  |
| 12.365.1162.1023.0000 | CONSTRUÇÃO, AMPL OU REFORMA DE CRECHE                               | 0,00              | 162.540,00 | 0,00          | 162.540,00    |
| 12.365.1162.1024.0000 | CONTRUÇÃO, AMPL E REFORMA DE UNIDADE ESCOLAR                        | 0,00              | 67.840,00  | 0,00          | 67.840,00     |
| 12.365.1162.2083.0000 | MANUTENÇÃO DO FUNDEB INFANTIL ADMINSITRATIVO                        | 0,00              | 0,00       | 1.916.593,41  | 1.916.593,41  |
| 12.365.1162.2084.0000 | MANUTENÇÃO DO FUNDEB INFANTIL MAGISTERIO                            | 0,00              | 0,00       | 1.812.355,68  | 1.812.355,68  |
| 12.365.1162.2100.0000 | MANUTENÇÃO DA SECRETARIA DE EDUCAÇÃO - MAGISTÉRIO                   | 0,00              | 0,00       | 945,87        | 945,87        |
| 12                    | 366 Educação de Jovens e Adultos                                    | 0,00              | 0,00       | 674.590,74    | 674.590,74    |
| 12                    | 366 1160 ENSINO DE JOVENS E ADULTOS                                 | 0,00              | 0,00       | 674.590,74    | 674.590,74    |
| 12.366.1160.2070.0000 | MANUTENÇÃO DO ENSINO DE JOVENS E ADULTO                             | 0,00              | 0,00       | 244.489,96    | 244.489,96    |
| 12.366.1160.2085.0000 | MANUTENÇÃO DO FUNDEB INFANTIL                                       | 0,00              | 0,00       | 93.372,17     | 93.372,17     |
| 12.366.1160.2086.0000 | MANUTENÇÃO DO FUNDEB EJA MAGISTÉRIO                                 | 0,00              | 0,00       | 336.728,61    | 336.728,61    |

**PREFEITURA MUNIC.DE JULIO BORGES**

AV ANTONIO RIBEIRO - CNPJ:01612619/0001-10

Orçamento Programa - Exercício de 2024

Anexo 07

Page 5

**PROGRAMA DE TRABALHO DO GOVERNO  
DEMONSTRATIVO DE FUNÇÕES, SUBFUNÇÕES E PROGRAMAS  
POR PROJETOS, ATIVIDADES E OPERAÇÕES ESPECIAIS**

(Inc.II, § 2º, Art.2º)

| Código                | Especificação   | Operação Especial | Projetos     | Atividades    | T o t a l     |
|-----------------------|---|-------------------|--------------|---------------|---------------|
| 12                    | Educação  | 0,00              | 915.133,75   | 15.294.953,14 | 16.210.086,89 |
| 13                    | Cultura   | 0,00              | 352.655,86   | 530.520,91    | 883.176,77    |
| 13                    | 391 Patrimônio Histórico, Artístico e Arqueológico    | 0,00              | 0,00         | 34.788,17     | 34.788,17     |
| 13                    | 391 1130 DIFUSÃO CULTURAL                             | 0,00              | 0,00         | 34.788,17     | 34.788,17     |
| 13.391.1130.2079.0000 | MANUTENÇÃO DA BIBLIOTECA MUNICIPAL                    | 0,00              | 0,00         | 34.788,17     | 34.788,17     |
| 13                    | 392 Difusão Cultural                                  | 0,00              | 352.655,86   | 495.732,74    | 848.388,60    |
| 13                    | 392 1023 AMPLIAÇÃO DE ÓRGÃOS PÚBLICOS                 | 0,00              | 352.655,86   | 0,00          | 352.655,86    |
| 13.392.1023.1025.0000 | CONSTRUÇÃO, AMPL OU REFORMA DE CENTRO CULTURAL        | 0,00              | 209.532,06   | 0,00          | 209.532,06    |
| 13.392.1023.1026.0000 | CONTRUÇÃO, AMPL OU REFORMA DE BIBLIOTECA              | 0,00              | 143.123,80   | 0,00          | 143.123,80    |
| 13                    | 392 1130 DIFUSÃO CULTURAL                             | 0,00              | 0,00         | 495.732,74    | 495.732,74    |
| 13.392.1130.2078.0000 | MANUTENÇÃO DA DIFUSÃO CULTURAL                        | 0,00              | 0,00         | 387.732,74    | 387.732,74    |
| 13.392.1130.2104.0000 | EDITAL 001 - PRODUÇÃO AUDIOVISUAL                     | 0,00              | 0,00         | 18.000,00     | 18.000,00     |
| 13.392.1130.2105.0000 | EDITAL 002 - REFORMAS E MANUTENÇÃO                    | 0,00              | 0,00         | 18.000,00     | 18.000,00     |
| 13.392.1130.2106.0000 | EDITAL 003 - FORMAÇÃO, QUALIFICAÇÃO E DIFUSÃO         | 0,00              | 0,00         | 18.000,00     | 18.000,00     |
| 13.392.1130.2107.0000 | EDITAIS OUTROS - DEMAIS ÁREAS CULTURAIS               | 0,00              | 0,00         | 54.000,00     | 54.000,00     |
| 15                    | Urbanismo   | 0,00              | 1.048.043,36 | 588.780,45    | 1.636.823,81  |
| 15                    | 122 Administração Geral                               | 0,00              | 0,00         | 9.506,40      | 9.506,40      |
| 15                    | 122 1223 INFRA-ESTRUTURA URBANA                       | 0,00              | 0,00         | 9.506,40      | 9.506,40      |
| 15.122.1223.2094.0000 | MANUTENÇÃO DA SEC. DE OBRAS E URBANISMO               | 0,00              | 0,00         | 9.506,40      | 9.506,40      |
| 15                    | 451 Infra-Estrutura Urbana                            | 0,00              | 470.575,71   | 12.488,94     | 483.064,65    |
| 15                    | 451 1223 INFRA-ESTRUTURA URBANA                       | 0,00              | 470.575,71   | 12.488,94     | 483.064,65    |
| 15.451.1223.1038.0000 | CONSTRUÇÃO DE CALÇAMENTO OU PAVIMENTAÇÃO URBANA       | 0,00              | 154.834,66   | 0,00          | 154.834,66    |
| 15.451.1223.1039.0000 | CONSTRUÇÃO OU AMPLIAÇÃO DE PRAÇAS, PARQUES OU JARDINS | 0,00              | 68.137,63    | 0,00          | 68.137,63     |
| 15.451.1223.1040.0000 | CONSTRUÇÃO, AMPL OU CALÇAMENTO RURAL                  | 0,00              | 1.391,65     | 0,00          | 1.391,65      |
| 15.451.1223.1043.0000 | OBRAS E INSTALAÇÕES                                   | 0,00              | 206.211,77   | 0,00          | 206.211,77    |
| 15.451.1223.1057.0000 | CONSTRUÇÃO OU AMPLIAÇÃO DE PONTES                     | 0,00              | 20.000,00    | 0,00          | 20.000,00     |
| 15.451.1223.1058.0000 | AMPLIAÇÃO OU REFORMA DE PRAÇA DE EVENTOS              | 0,00              | 20.000,00    | 0,00          | 20.000,00     |
| 15.451.1223.2094.0000 | MANUTENÇÃO DA SEC. DE OBRAS E URBANISMO               | 0,00              | 0,00         | 12.488,94     | 12.488,94     |
| 15                    | 452 Serviços Urbanos                                  | 0,00              | 201.167,65   | 566.785,11    | 767.952,76    |
| 15                    | 452 1230 LIMPEZA PÚBLICA                              | 0,00              | 0,00         | 257.488,73    | 257.488,73    |
| 15.452.1230.2091.0000 | ENCARGOS COM LIMPEZA E OBRAS PUBLICAS                 | 0,00              | 0,00         | 257.488,73    | 257.488,73    |
| 15                    | 452 1261 PARQUE DE EXPOSIÇÃO                          | 0,00              | 133.824,57   | 0,00          | 133.824,57    |
| 15.452.1261.1050.0000 | CONST./AMPLIAÇÃO DE PARQUES DE EXPOSIÇÃO              | 0,00              | 133.824,57   | 0,00          | 133.824,57    |
| 15                    | 452 1266 PAVIMENTAÇÃO URBANA                          | 0,00              | 0,00         | 309.296,38    | 309.296,38    |
| 15.452.1266.2094.0000 | MANUTENÇÃO DA SEC. DE OBRAS E URBANISMO               | 0,00              | 0,00         | 309.296,38    | 309.296,38    |
| 15                    | 452 1352 SERVIÇOS FUNERÁRIOS                          | 0,00              | 67.343,08    | 0,00          | 67.343,08     |
| 15.452.1352.1034.0000 | CONSTRUÇÃO OU AMPL DE CEMITÉRIO                       | 0,00              | 67.343,08    | 0,00          | 67.343,08     |
| 15                    | 606 Extensão Rural                                    | 0,00              | 376.300,00   | 0,00          | 376.300,00    |

**PREFEITURA MUNIC.DE JULIO BORGES**

AV ANTONIO RIBEIRO - CNPJ:01612619/0001-10

Orçamento Programa - Exercício de 2024

Anexo 07

Page 6

**PROGRAMA DE TRABALHO DO GOVERNO  
DEMONSTRATIVO DE FUNÇÕES, SUBFUNÇÕES E PROGRAMAS  
POR PROJETOS, ATIVIDADES E OPERAÇÕES ESPECIAIS**

(Inc.II, § 2º, Art.2º)

| Código                | Especificação  | Operação Especial | Projetos     | Atividades | T o t a l    |
|-----------------------|--|-------------------|--------------|------------|--------------|
| 15                    | Urbanismo  | 0,00              | 1.048.043,36 | 588.780,45 | 1.636.823,81 |
| 15                    | 606 Extensão Rural   | 0,00              | 376.300,00   | 0,00       | 376.300,00   |
| 15                    | 606 1387 ESTRADAS VICINAIS   | 0,00              | 376.300,00   | 0,00       | 376.300,00   |
| 15.606.1387.1054.0000 | CONSTRUÇÃO, MANUTENÇÃO E ADEQUAÇÃO DE ESTRADAS VICINAIS                | 0,00              | 376.300,00   | 0,00       | 376.300,00   |
| 16                    | Habitação  | 0,00              | 291.768,83   | 0,00       | 291.768,83   |
| 16                    | 481 Habitação Rural  | 0,00              | 68.137,63    | 0,00       | 68.137,63    |
| 16                    | 481 1204 HABITADOS RURAIS  | 0,00              | 68.137,63    | 0,00       | 68.137,63    |
| 16.481.1204.1037.0000 | CONSTRUÇÃO DE HABITAÇÕES NA ZONA RURAL                                 | 0,00              | 68.137,63    | 0,00       | 68.137,63    |
| 16                    | 482 Habitação Urbana   | 0,00              | 223.631,20   | 0,00       | 223.631,20   |
| 16                    | 482 1205 HABITADOS URBANOS   | 0,00              | 223.631,20   | 0,00       | 223.631,20   |
| 16.482.1205.1036.0000 | CONSTRUÇÃO DE HABITAÇÕES NA ZONA URBANA                                | 0,00              | 223.631,20   | 0,00       | 223.631,20   |
| 17                    | Saneamento   | 0,00              | 1.552.794,57 | 0,00       | 1.552.794,57 |
| 17                    | 511 Saneamento Básico Rural  | 0,00              | 985.525,28   | 0,00       | 985.525,28   |
| 17                    | 511 1000 ABASTECIMENTO E DISTRIBUIÇÃO DE ÁGUA                          | 0,00              | 984.868,41   | 0,00       | 984.868,41   |
| 17.511.1000.1040.0000 | CONSTRUÇÃO, AMPL OU CALÇAMENTO RURAL                                   | 0,00              | 461.674,34   | 0,00       | 461.674,34   |
| 17.511.1000.1042.0000 | PERFURAÇÃO DE POÇOS OU CONSTRUÇÃO DE CHAFARIZ                          | 0,00              | 186.374,11   | 0,00       | 186.374,11   |
| 17.511.1000.1045.0000 | CONST. OU RESTAURAÇÃO DE AÇUDES E BARRAGENS                            | 0,00              | 133.090,48   | 0,00       | 133.090,48   |
| 17.511.1000.1053.0000 | CONSTRUÇÃO DE ATERRO SANITARIO   | 0,00              | 183.729,48   | 0,00       | 183.729,48   |
| 17.511.1000.1059.0000 | PERFURAÇÃO DE POÇOS TUBULARES  | 0,00              | 20.000,00    | 0,00       | 20.000,00    |
| 17                    | 511 1331 SANEAMENTO RURAL  | 0,00              | 656,87       | 0,00       | 656,87       |
| 17.511.1331.1053.0000 | CONSTRUÇÃO DE ATERRO SANITARIO   | 0,00              | 656,87       | 0,00       | 656,87       |
| 17                    | 512 Saneamento Básico Urbano   | 0,00              | 397.669,29   | 0,00       | 397.669,29   |
| 17                    | 512 1329 SANEAMENTO BÁSICO URBANO                                      | 0,00              | 133.818,27   | 0,00       | 133.818,27   |
| 17.512.1329.1046.0000 | CONSTRUÇÃO DE FOSSAS SANITARIAS  | 0,00              | 133.161,40   | 0,00       | 133.161,40   |
| 17.512.1329.1053.0000 | CONSTRUÇÃO DE ATERRO SANITARIO   | 0,00              | 656,87       | 0,00       | 656,87       |
| 17                    | 512 1332 SANEAMENTO URBANO   | 0,00              | 263.851,02   | 0,00       | 263.851,02   |
| 17.512.1332.1041.0000 | CONSTRUÇÃO OU AMPL DA REDE DE ESGOTO                                   | 0,00              | 263.851,02   | 0,00       | 263.851,02   |
| 17                    | 605 Abastecimento  | 0,00              | 169.600,00   | 0,00       | 169.600,00   |
| 17                    | 605 1388 REDE DE ABASTECIMENTO DE ÁGUA                                 | 0,00              | 169.600,00   | 0,00       | 169.600,00   |
| 17.605.1388.1055.0000 | CONSTRUÇÃO, AMPLIAÇÃO E MANUTENÇÃO DO SISTEMA DE ABASTECIMENTO DE ÁGUA | 0,00              | 169.600,00   | 0,00       | 169.600,00   |
| 18                    | Gestão Ambiental   | 0,00              | 0,00         | 223.471,18 | 223.471,18   |
| 18                    | 542 Controle Ambiental   | 0,00              | 0,00         | 223.471,18 | 223.471,18   |
| 18                    | 542 1282 PRESERVAÇÃO DE RECURSOS NATURAIS RENOVÁVEIS                   | 0,00              | 0,00         | 223.471,18 | 223.471,18   |
| 18.542.1282.2088.0000 | ENCARGOS COM MEIO AMBIENTE   | 0,00              | 0,00         | 223.471,18 | 223.471,18   |

**PREFEITURA MUNIC.DE JULIO BORGES**

AV ANTONIO RIBEIRO - CNPJ:01612619/0001-10

Orçamento Programa - Exercício de 2024

Anexo 07

Page 7

**PROGRAMA DE TRABALHO DO GOVERNO  
DEMONSTRATIVO DE FUNÇÕES, SUBFUNÇÕES E PROGRAMAS  
POR PROJETOS, ATIVIDADES E OPERAÇÕES ESPECIAIS**

(Inc.II, § 2º, Art.2º)

| Código                | Especificação   | Operação Especial | Projetos   | Atividades | T o t a l  |
|-----------------------|---|-------------------|------------|------------|------------|
| 20                    | Agricultura   | 0,00              | 267.783,62 | 188.466,33 | 456.249,95 |
| 20                    | 605 Abastecimento                                       | 0,00              | 132.615,49 | 188.466,33 | 321.081,82 |
| 20                    | 605 1275 POLÍTICA AGROPECUÁRIA                          | 0,00              | 132.615,49 | 0,00       | 132.615,49 |
| 20.605.1275.1047.0000 | CONSTRUÇÃO DE MERCADO OU MATADOURO PUBLICO              | 0,00              | 132.615,49 | 0,00       | 132.615,49 |
| 20                    | 605 1286 PRODUÇÃO AGROPECUÁRIA                          | 0,00              | 0,00       | 188.466,33 | 188.466,33 |
| 20.605.1286.2087.0000 | MAN. DA DIV. AGRICULTURA, REF. AGRARIA DE REC. HIDRICOS | 0,00              | 0,00       | 188.466,33 | 188.466,33 |
| 20                    | 606 Extensão Rural                                      | 0,00              | 135.168,13 | 0,00       | 135.168,13 |
| 20                    | 606 1022 AMPLIAÇÃO DA FROTA DE VEÍCULOS                 | 0,00              | 67.825,05  | 0,00       | 67.825,05  |
| 20.606.1022.1010.0000 | AQUISIÇÃO DE TRATOR OU EQUIPAMENTOS AGRICOLAS           | 0,00              | 67.825,05  | 0,00       | 67.825,05  |
| 20                    | 606 1181 EXPANSÃO DA AGRICULTURA IRRIGADA               | 0,00              | 67.343,08  | 0,00       | 67.343,08  |
| 20.606.1181.1044.0000 | IMPLANTAÇÃO DE HORTA COMUNITÁRIA                        | 0,00              | 67.343,08  | 0,00       | 67.343,08  |
| 25                    | Energia   | 0,00              | 396.078,84 | 0,00       | 396.078,84 |
| 25                    | 752 Energia Elétrica                                    | 0,00              | 396.078,84 | 0,00       | 396.078,84 |
| 25                    | 752 1147 ELETRIFICAÇÃO RURAL                            | 0,00              | 396.078,84 | 0,00       | 396.078,84 |
| 25.752.1147.1035.0000 | CONSTRUÇÃO OU AMPL DA REDE DE ELETRIFICAÇÃO             | 0,00              | 396.078,84 | 0,00       | 396.078,84 |
| 26                    | Transporte  | 0,00              | 594.078,34 | 0,00       | 594.078,34 |
| 26                    | 453 Transportes Coletivos Urbanos                       | 0,00              | 1.707,85   | 0,00       | 1.707,85   |
| 26                    | 453 1367 TERMINAIS RODOVIÁRIOS                          | 0,00              | 1.707,85   | 0,00       | 1.707,85   |
| 26.453.1367.1002.0000 | AQUISIÇÃO DE VEICULO AUTOMOTOR                          | 0,00              | 1.707,85   | 0,00       | 1.707,85   |
| 26                    | 782 Transporte Rodoviário                               | 0,00              | 592.370,49 | 0,00       | 592.370,49 |
| 26                    | 782 1367 TERMINAIS RODOVIÁRIOS                          | 0,00              | 296.895,39 | 0,00       | 296.895,39 |
| 26.782.1367.1052.0000 | CONSTRUÇÃO DE PASSAGEM MOLHADA                          | 0,00              | 296.895,39 | 0,00       | 296.895,39 |
| 26                    | 782 1374 TRANSPORTE RODOVIÁRIO                          | 0,00              | 295.475,10 | 0,00       | 295.475,10 |
| 26.782.1374.1049.0000 | CONSTRUÇÃO OU AMPL DE TERMINAL RODOVIÁRIO               | 0,00              | 295.475,10 | 0,00       | 295.475,10 |
| 27                    | Desporto e Lazer  | 0,00              | 112.473,50 | 630.339,07 | 742.812,57 |
| 27                    | 812 Desporto Comunitário                                | 0,00              | 40.000,00  | 630.339,07 | 670.339,07 |
| 27                    | 812 1125 DESPORTO COMUNITÁRIO                           | 0,00              | 40.000,00  | 630.339,07 | 670.339,07 |
| 27.812.1125.1056.0000 | CONSTRUÇÃO, AMPL., E MANUTENÇÃO DE CAMPO SOCIETY        | 0,00              | 40.000,00  | 0,00       | 40.000,00  |
| 27.812.1125.2069.0000 | MANUTENÇÃO DO DESPORTO E LAZER                          | 0,00              | 0,00       | 630.339,07 | 630.339,07 |
| 27                    | 813 Lazer   | 0,00              | 72.473,50  | 0,00       | 72.473,50  |
| 27                    | 813 1125 DESPORTO COMUNITÁRIO                           | 0,00              | 72.473,50  | 0,00       | 72.473,50  |
| 27.813.1125.1048.0000 | CONSTRUÇÃO DE QUADRA OU GINASIO                         | 0,00              | 52.473,50  | 0,00       | 52.473,50  |
| 27.813.1125.1060.0000 | CONSTRUÇÃO, REFORMA OU AMPLIAÇÃO DE ESTÁDIO MUNICIPAL   | 0,00              | 20.000,00  | 0,00       | 20.000,00  |

**PREFEITURA MUNIC.DE JULIO BORGES**

AV ANTONIO RIBEIRO - CNPJ:01612619/0001-10

Orçamento Programa - Exercício de 2024

Anexo 07

Page 8

**PROGRAMA DE TRABALHO DO GOVERNO  
DEMONSTRATIVO DE FUNÇÕES, SUBFUNÇÕES E PROGRAMAS  
POR PROJETOS, ATIVIDADES E OPERAÇÕES ESPECIAIS**

(Inc.II, § 2º, Art.2º)

| Código                | Especificação                      | Operação Especial   | Projetos            | Atividades           | T o t a l            |
|-----------------------|------------------------------------|---------------------|---------------------|----------------------|----------------------|
| 28                    | Encargos Especiais                 | 1.106.514,09        | 0,00                | 0,00                 | 1.106.514,09         |
| 28                    | 846 Outros Encargos Especiais      | 1.106.514,09        | 0,00                | 0,00                 | 1.106.514,09         |
| 28                    | 846 1260 OUTROS ENCARGOS ESPECIAIS | 540.221,37          | 0,00                | 0,00                 | 540.221,37           |
| 28.846.1260.2037.0000 | ENCARGOS COM PASEP                 | 540.221,37          | 0,00                | 0,00                 | 540.221,37           |
| 28                    | 846 1283 PREVIDÊNCIA BÁSICA        | 566.292,72          | 0,00                | 0,00                 | 566.292,72           |
| 28.846.1283.2036.0000 | ENCARGOS COM INSS                  | 566.292,72          | 0,00                | 0,00                 | 566.292,72           |
| 99                    | Reserva de Contingência            | 45.696,23           | 0,00                | 0,00                 | 45.696,23            |
| 99                    | 999 Reserva de Contingência        | 45.696,23           | 0,00                | 0,00                 | 45.696,23            |
| 99                    | 999 9999 RESERVA DE CONTINGÊNCIA   | 45.696,23           | 0,00                | 0,00                 | 45.696,23            |
| 99.999.9999.2999.0000 | RESERVA DE CONTIGÊNCIA             | 45.696,23           | 0,00                | 0,00                 | 45.696,23            |
| <b>TOTAL</b>          |                                    | <b>1.152.210,32</b> | <b>7.918.434,12</b> | <b>29.231.181,56</b> | <b>38.301.826,00</b> |



**PREFEITURA MUNIC.DE JULIO BORGES**

AV ANTONIO RIBEIRO - CNPJ:01612619/0001-10

Orçamento Programa - Exercício de 2024

Anexo 08

Page 1

**DESPESA POR FUNÇÃO, SUBFUNÇÃO E PROGRAMAS  
CONFORME O VÍNCULO COM OS RECURSOS**

(Inc.II, § 2º, Art.2º)

| Código      | Especificação                                      | Ordinário           | Vinculado           | Adm. Indireta | Total               |
|-------------|--|---------------------|---------------------|---------------|---------------------|
| <b>01</b>   | <b>Legislativa</b>                                 | <b>1.353.826,00</b> |                     |               | <b>1.353.826,00</b> |
| 01 031      | Ação Legislativa                                   | 1.353.826,00        |                     |               | 1.353.826,00        |
| 01 031 0001 | CONTRIBUIÇÃO A ENTIDADES                           | 9.000,00            |                     |               | 9.000,00            |
| 01 031 1003 | ACÇÃO LEGISLATIVA                                  | 1.344.826,00        |                     |               | 1.344.826,00        |
| <b>03</b>   | <b>Essencial à Justiça</b>                         | <b>217.496,55</b>   |                     |               | <b>217.496,55</b>   |
| 03 062      | Defesa do Interesse Público no Processo Judiciário | 217.496,55          |                     |               | 217.496,55          |
| 03 062 1041 | ASSISTÊNCIA JURÍDICA                               | 217.496,55          |                     |               | 217.496,55          |
| <b>04</b>   | <b>Administração</b>                               | <b>5.940.377,61</b> | <b>258.357,94</b>   |               | <b>6.198.735,55</b> |
| 04 122      | Administração Geral                                | 5.750.562,98        | 258.357,94          |               | 6.008.920,92        |
| 04 122 1014 | ADMINISTRAÇÃO GERAL                                | 2.670.105,43        | 251.684,48          |               | 2.921.789,91        |
| 04 122 1015 | ADMINISTRAÇÃO GOVERNAMENTAL                        | 1.507.664,38        | 1.858,79            |               | 1.509.523,17        |
| 04 122 1022 | AMPLIAÇÃO DA FROTA DE VEÍCULOS                     | 132.005,65          | 1.379,48            |               | 133.385,13          |
| 04 122 1023 | AMPLIAÇÃO DE ÓRGÃOS PÚBLICOS                       | 652.219,54          | 3.435,19            |               | 655.654,73          |
| 04 122 1076 | CONTABILIDADE PÚBLICA                              | 534.233,49          |                     |               | 534.233,49          |
| 04 122 1078 | CONTRIBUIÇÕES                                      | 75.053,17           |                     |               | 75.053,17           |
| 04 122 1137 | DIVULGAÇÃO E PUBLICIDADE                           | 89.640,66           |                     |               | 89.640,66           |
| 04 122 1138 | DIVULGAÇÃO MUNICIPAL                               | 89.640,66           |                     |               | 89.640,66           |
| 04 124      | Controle Interno                                   | 189.814,63          |                     |               | 189.814,63          |
| 04 124 1093 | CONTROLE INTERNO                                   | 189.814,63          |                     |               | 189.814,63          |
| <b>08</b>   | <b>Assistência Social</b>                          | <b>1.348.920,32</b> | <b>835.738,22</b>   |               | <b>2.184.658,54</b> |
| 08 243      | Assistência à Criança e ao Adolescente             | 51.437,39           | 408.623,09          |               | 460.060,48          |
| 08 243 1029 | APOIO INTEGRADO A CRIANÇA E AO ADOLESCENTE         | 51.437,39           | 408.623,09          |               | 460.060,48          |
| 08 244      | Assistência Comunitária                            | 1.292.150,08        | 416.240,23          |               | 1.708.390,31        |
| 08 244 1015 | ADMINISTRAÇÃO GOVERNAMENTAL                        | 186.550,88          | 14.192,11           |               | 200.742,99          |
| 08 244 1023 | AMPLIAÇÃO DE ÓRGÃOS PÚBLICOS                       | 472.257,83          | 45.523,74           |               | 517.781,57          |
| 08 244 1039 | ASSISTÊNCIA COMUNITÁRIA                            | 633.341,37          | 356.524,38          |               | 989.865,75          |
| 08 365      | Educação Infantil                                  | 5.332,85            | 10.874,90           |               | 16.207,75           |
| 08 365 1142 | EDUCAÇÃO DA CRIANÇA DE 0 A 6 ANOS                  | 5.332,85            | 10.874,90           |               | 16.207,75           |
| <b>10</b>   | <b>Saúde</b>                                       |                     | <b>3.968.395,04</b> |               | <b>3.968.395,04</b> |
| 10 122      | Administração Geral                                |                     | 6.341,93            |               | 6.341,93            |
| 10 122 1052 | ATENÇÃO BÁSICA                                     |                     | 6.341,93            |               | 6.341,93            |
| 10 301      | Atenção Básica                                     |                     | 3.408.886,36        |               | 3.408.886,36        |
| 10 301 1022 | AMPLIAÇÃO DA FROTA DE VEÍCULOS                     |                     | 309.193,81          |               | 309.193,81          |
| 10 301 1047 | ASSISTÊNCIA DOMICILIAR DE SAÚDE                    |                     | 406.995,29          |               | 406.995,29          |
| 10 301 1052 | ATENÇÃO BÁSICA                                     |                     | 2.692.697,26        |               | 2.692.697,26        |
| 10 302      | Assistência Hospitalar e Ambulatorial              |                     | 380.865,22          |               | 380.865,22          |
| 10 302 1023 | AMPLIAÇÃO DE ÓRGÃOS PÚBLICOS                       |                     | 380.865,22          |               | 380.865,22          |
| 10 303      | Suporte Profilático e Terapêutico                  |                     | 54.126,04           |               | 54.126,04           |
| 10 303 1048 | ASSISTÊNCIA FARMACÊUTICA                           |                     | 54.126,04           |               | 54.126,04           |
| 10 304      | Vigilância Sanitária                               |                     | 22.990,43           |               | 22.990,43           |
| 10 304 1382 | VIGILÂNCIA SANITÁRIA                               |                     | 22.990,43           |               | 22.990,43           |
| 10 305      | Vigilância Epidemiológica                          |                     | 95.185,06           |               | 95.185,06           |
| 10 305 1381 | VIGILÂNCIA EPIDEMIOLÓGICA                          |                     | 95.185,06           |               | 95.185,06           |
| <b>11</b>   | <b>Trabalho</b>                                    | <b>237.782,80</b>   | <b>1.379,45</b>     |               | <b>239.162,25</b>   |
| 11 334      | Fomento ao Trabalho                                | 237.782,80          | 1.379,45            |               | 239.162,25          |

**PREFEITURA MUNIC.DE JULIO BORGES**

AV ANTONIO RIBEIRO - CNPJ:01612619/0001-10

Orçamento Programa - Exercício de 2024

Anexo 08

Page 2

**DESPESA POR FUNÇÃO, SUBFUNÇÃO E PROGRAMAS  
CONFORME O VÍNCULO COM OS RECURSOS**

(Inc.II, § 2º, Art.2º)

| Código      | Especificação                                  | Ordinário    | Vinculado     | Adm. Indireta | T o t a l     |
|-------------|--|--------------|---------------|---------------|---------------|
| 11 334 1038 | ASSISTÊNCIA AO PRODUTOR                        | 237.782,80   | 1.379,45      |               | 239.162,25    |
| 12          | Educação                                       |              | 16.210.086,89 |               | 16.210.086,89 |
| 12 361      | Ensino Fundamental                             |              | 10.857.909,94 |               | 10.857.909,94 |
| 12 361 1022 | AMPLIAÇÃO DA FROTA DE VEÍCULOS                 |              | 206.702,10    |               | 206.702,10    |
| 12 361 1023 | AMPLIAÇÃO DE ÓRGÃOS PÚBLICOS                   |              | 247.315,28    |               | 247.315,28    |
| 12 361 1161 | ENSINO FUNDAMENTAL                             |              | 9.681.621,82  |               | 9.681.621,82  |
| 12 361 1383 | PROGRAMA SALÁRIO EDUCAÇÃO - QSE                |              | 110.012,10    |               | 110.012,10    |
| 12 361 1384 | PROGRAMA DE ALIMENTAÇÃO ESCOLAR - PNAE         |              | 248.839,90    |               | 248.839,90    |
| 12 361 1385 | PROGRAMA DE TRANSPORTE ESCOLAR - PNATE         |              | 358.241,70    |               | 358.241,70    |
| 12 361 1386 | PROGRAMA DINHEIRO DIRETO NA ESCOLA - PDDE      |              | 5.177,04      |               | 5.177,04      |
| 12 365      | Educação Infantil                              |              | 4.677.586,21  |               | 4.677.586,21  |
| 12 365 1023 | AMPLIAÇÃO DE ÓRGÃOS PÚBLICOS                   |              | 49.219,13     |               | 49.219,13     |
| 12 365 1145 | EDUCAÇÃO INFANTIL                              |              | 668.092,12    |               | 668.092,12    |
| 12 365 1162 | ENSINO INFANTIL                                |              | 3.960.274,96  |               | 3.960.274,96  |
| 12 366      | Educação de Jovens e Adultos                   |              | 674.590,74    |               | 674.590,74    |
| 12 366 1160 | ENSINO DE JOVENS E ADULTOS                     |              | 674.590,74    |               | 674.590,74    |
| 13          | Cultura  | 767.032,88   | 116.143,89    |               | 883.176,77    |
| 13 391      | Patrimônio Histórico, Artístico e Arqueológico | 32.732,39    | 2.055,78      |               | 34.788,17     |
| 13 391 1130 | DIFUSÃO CULTURAL                               | 32.732,39    | 2.055,78      |               | 34.788,17     |
| 13 392      | Difusão Cultural                               | 734.300,49   | 114.088,11    |               | 848.388,60    |
| 13 392 1023 | AMPLIAÇÃO DE ÓRGÃOS PÚBLICOS                   | 348.012,85   | 4.643,01      |               | 352.655,86    |
| 13 392 1130 | DIFUSÃO CULTURAL                               | 386.287,64   | 109.445,10    |               | 495.732,74    |
| 15          | Urbanismo                                      | 1.380.101,18 | 256.722,63    |               | 1.636.823,81  |
| 15 122      | Administração Geral                            | 5.300,00     | 4.206,40      |               | 9.506,40      |
| 15 122 1223 | INFRA-ESTRUTURA URBANA                         | 5.300,00     | 4.206,40      |               | 9.506,40      |
| 15 451      | Infra-Estrutura Urbana                         | 403.568,99   | 79.495,66     |               | 483.064,65    |
| 15 451 1223 | INFRA-ESTRUTURA URBANA                         | 403.568,99   | 79.495,66     |               | 483.064,65    |
| 15 452      | Serviços Urbanos                               | 764.532,19   | 3.420,57      |               | 767.952,76    |
| 15 452 1230 | LIMPEZA PÚBLICA                                | 256.958,36   | 530,37        |               | 257.488,73    |
| 15 452 1261 | PARQUE DE EXPOSIÇÃO                            | 132.379,47   | 1.445,10      |               | 133.824,57    |
| 15 452 1266 | PAVIMENTAÇÃO URBANA                            | 309.296,38   |               |               | 309.296,38    |
| 15 452 1352 | SERVIÇOS FUNERÁRIOS                            | 65.897,98    | 1.445,10      |               | 67.343,08     |
| 15 606      | Extensão Rural                                 | 206.700,00   | 169.600,00    |               | 376.300,00    |
| 15 606 1387 | ESTRADAS VICINAIS                              | 206.700,00   | 169.600,00    |               | 376.300,00    |
| 16          | Habitação                                      | 288.878,63   | 2.890,20      |               | 291.768,83    |
| 16 481      | Habitação Rural                                | 66.692,53    | 1.445,10      |               | 68.137,63     |
| 16 481 1204 | HABITADOS RURAIS                               | 66.692,53    | 1.445,10      |               | 68.137,63     |
| 16 482      | Habitação Urbana                               | 222.186,10   | 1.445,10      |               | 223.631,20    |
| 16 482 1205 | HABITADOS URBANOS                              | 222.186,10   | 1.445,10      |               | 223.631,20    |
| 17          | Saneamento                                     | 1.456.150,82 | 96.643,75     |               | 1.552.794,57  |
| 17 511      | Saneamento Básico Rural                        | 960.428,47   | 25.096,81     |               | 985.525,28    |
| 17 511 1000 | ABASTECIMENTO E DISTRIBUIÇÃO DE ÁGUA           | 960.428,47   | 24.439,94     |               | 984.868,41    |
| 17 511 1331 | SANEAMENTO RURAL                               |              | 656,87        |               | 656,87        |
| 17 512      | Saneamento Básico Urbano                       | 395.022,35   | 2.646,94      |               | 397.669,29    |
| 17 512 1329 | SANEAMENTO BÁSICO URBANO                       | 131.584,92   | 2.233,35      |               | 133.818,27    |
| 17 512 1332 | SANEAMENTO URBANO                              | 263.437,43   | 413,59        |               | 263.851,02    |
| 17 605      | Abastecimento                                  | 100.700,00   | 68.900,00     |               | 169.600,00    |

**PREFEITURA MUNIC.DE JULIO BORGES**

AV ANTONIO RIBEIRO - CNPJ:01612619/0001-10

Orçamento Programa - Exercício de 2024

Anexo 08

Page 3

**DESPESA POR FUNÇÃO, SUBFUNÇÃO E PROGRAMAS  
CONFORME O VÍNCULO COM OS RECURSOS**

(Inc.II, § 2º, Art.2º)

| Código      | Especificação                                  | Ordinário     | Vinculado     | Adm. Indireta | Total         |
|-------------|--|---------------|---------------|---------------|---------------|
| 17 605 1388 | REDE DE ABASTECIMENTO DE ÁGUA                  | 100.700,00    | 68.900,00     |               | 169.600,00    |
| 18          | Gestão Ambiental                               | 220.712,34    | 2.758,84      |               | 223.471,18    |
| 18 542      | Controle Ambiental                             | 220.712,34    | 2.758,84      |               | 223.471,18    |
| 18 542 1282 | PRESERVAÇÃO DE RECURSOS NATURAIS<br>RENOVÁVEIS | 220.712,34    | 2.758,84      |               | 223.471,18    |
| 20          | Agricultura                                    | 451.744,31    | 4.505,64      |               | 456.249,95    |
| 20 605      | Abastecimento                                  | 319.400,70    | 1.681,12      |               | 321.081,82    |
| 20 605 1275 | POLÍTICA AGROPECUÁRIA                          | 132.379,47    | 236,02        |               | 132.615,49    |
| 20 605 1286 | PRODUÇÃO AGROPECUÁRIA                          | 187.021,23    | 1.445,10      |               | 188.466,33    |
| 20 606      | Extensão Rural                                 | 132.343,61    | 2.824,52      |               | 135.168,13    |
| 20 606 1022 | AMPLIAÇÃO DA FROTA DE VEÍCULOS                 | 66.445,63     | 1.379,42      |               | 67.825,05     |
| 20 606 1181 | EXPANSÃO DA AGRICULTURA IRRIGADA               | 65.897,98     | 1.445,10      |               | 67.343,08     |
| 25          | Energia  | 394.811,30    | 1.267,54      |               | 396.078,84    |
| 25 752      | Energia Elétrica                               | 394.811,30    | 1.267,54      |               | 396.078,84    |
| 25 752 1147 | ELETRIFICAÇÃO RURAL                            | 394.811,30    | 1.267,54      |               | 396.078,84    |
| 26          | Transporte                                     | 590.446,10    | 3.632,24      |               | 594.078,34    |
| 26 453      | Transportes Coletivos Urbanos                  |               | 1.707,85      |               | 1.707,85      |
| 26 453 1367 | TERMINAIS RODOVIÁRIOS                          |               | 1.707,85      |               | 1.707,85      |
| 26 782      | Transporte Rodoviário                          | 590.446,10    | 1.924,39      |               | 592.370,49    |
| 26 782 1367 | TERMINAIS RODOVIÁRIOS                          | 295.318,91    | 1.576,48      |               | 296.895,39    |
| 26 782 1374 | TRANSPORTE RODOVIÁRIO                          | 295.127,19    | 347,91        |               | 295.475,10    |
| 27          | Desporto e Lazer                               | 678.530,70    | 64.281,87     |               | 742.812,57    |
| 27 812      | Desporto Comunitário                           | 627.514,53    | 42.824,54     |               | 670.339,07    |
| 27 812 1125 | DESPORTO COMUNITÁRIO                           | 627.514,53    | 42.824,54     |               | 670.339,07    |
| 27 813      | Lazer  | 51.016,17     | 21.457,33     |               | 72.473,50     |
| 27 813 1125 | DESPORTO COMUNITÁRIO                           | 51.016,17     | 21.457,33     |               | 72.473,50     |
| 28          | Encargos Especiais                             | 1.106.514,09  |               |               | 1.106.514,09  |
| 28 846      | Outros Encargos Especiais                      | 1.106.514,09  |               |               | 1.106.514,09  |
| 28 846 1260 | OUTROS ENCARGOS ESPECIAIS                      | 540.221,37    |               |               | 540.221,37    |
| 28 846 1283 | PREVIDÊNCIA BÁSICA                             | 566.292,72    |               |               | 566.292,72    |
| 99          | Reserva de Contingência                        | 45.696,23     |               |               | 45.696,23     |
| 99 999      | Reserva de Contingência                        | 45.696,23     |               |               | 45.696,23     |
| 99 999 9999 | RESERVA DE CONTINGÊNCIA                        | 45.696,23     |               |               | 45.696,23     |
| TOTAL       |  | 16.479.021,86 | 21.822.804,14 | 0,00          | 38.301.826,00 |

**PREFEITURA MUNIC.DE JULIO BORGES**

AV ANTONIO RIBEIRO - CNPJ:01612619/0001-10

Orçamento Programa - Exercício de 2024

Anexo 10

**ORÇAMENTO DOS FUNDOS ESPECIAIS**

Page 1

(Inc. I, § 2º, Art.2º)

**1 FUNDEB-FUNDO DE MANUTENÇÃO DO DESENVOLVIMENTO DA EDUCAÇÃO BASICA****RECEITA**

| Classif. | Discriminação                  | Valor R\$            |
|----------|--------------------------------|----------------------|
|          |                                | 0,00                 |
|          | Recursos Próprios do Municipio | 13.989.400,00        |
|          | <b>TOTAL</b>                   | <b>13.989.400,00</b> |

**PLANO DE APLICACAO**

| Classif.             | Discriminação  | Valor R\$            |
|----------------------|--|----------------------|
| 12.361.1161.1031.000 | PERFURAÇÃO DE POÇOS EM UNIDADE ESCOLAR                       | 27.588,51            |
| 12.361.1161.2082.000 | MANUTENÇÃO DO FUNDAMENTAL MAGISTÉRIO                         | 7.874.068,22         |
| 12.361.1161.2081.000 | MANUTENÇÃO DO FUNDEB FUNDAMENTAL ADMINISTRATIVO              | 978.933,41           |
| 12.361.1161.2067.000 | MANUTENÇÃO DO ENSINO FUNDAMENTAL                             | 143.100,00           |
| 12.361.1161.1033.000 | CONST, AMPL OU RECUPERAÇÃO DE QUADRA OU GINÁSIO EM ESCOLA MU | 27.588,51            |
| 12.365.1145.1023.000 | CONSTRUÇÃO, AMPL OU REFORMA DE CRECHE                        | 21.200,00            |
| 12.361.1161.1030.000 | CONSTRUÇÃO DE CISTERNA EM UNIDADE ESCOLAR                    | 27.588,51            |
| 12.361.1023.1029.000 | CONSTRUÇÃO, AMPL OU REFORMA DA UNIDADE ESCOLAR               | 37.040,59            |
| 12.361.1022.1014.000 | AQUISIÇÃO DE ONIBUS ESCOLAR                                  | 51.887,36            |
| 12.361.1022.1013.000 | AQUISIÇÃO DE VEICULO   | 24.075,02            |
| 12.366.1160.2086.000 | MANUTENÇÃO DO FUNDEB EJA MAGISTÉRIO                          | 336.728,61           |
| 12.365.1162.1024.000 | CONTRUÇÃO, AMPL E REFORMA DE UNIDADE ESCOLAR                 | 67.840,00            |
| 12.366.1160.2085.000 | MANUTENÇÃO DO FUNDEB INFANTIL                                | 93.372,17            |
| 12.365.1162.2084.000 | MANUTENÇÃO DO FUNDEB INFANTIL MAGISTERIO                     | 1.807.055,68         |
| 12.365.1162.2083.000 | MANUTENÇÃO DO FUNDEB INFANTIL ADMINSITRATIVO                 | 1.916.593,41         |
| 12.365.1145.1024.000 | CONTRUÇÃO, AMPL E REFORMA DE UNIDADE ESCOLAR                 | 13.780,00            |
| 12.365.1162.1023.000 | CONSTRUÇÃO, AMPL OU REFORMA DE CRECHE                        | 162.540,00           |
| 12.365.1145.2084.000 | MANUTENÇÃO DO FUNDEB INFANTIL MAGISTERIO                     | 100.700,00           |
| 12.365.1145.2083.000 | MANUTENÇÃO DO FUNDEB INFANTIL ADMINSITRATIVO                 | 148.400,00           |
| 12.365.1145.2066.000 | MANUTENÇÃO DO ENSINO INFANTIL                                | 129.320,00           |
|                      | <b>TOTAL</b>   | <b>13.989.400,00</b> |

**PREFEITURA MUNIC.DE JULIO BORGES**

AV ANTONIO RIBEIRO - CNPJ:01612619/0001-10

Orçamento Programa - Exercício de 2024

Anexo 10

**ORÇAMENTO DOS FUNDOS ESPECIAIS**

Page 2

(Inc. I, § 2º, Art.2º)

**2 FMS-FUNDO MUNICIPAL DE SAUDE****RECEITA**

| Classif.       | Discriminação  | Valor R\$           |
|----------------|--|---------------------|
| 1713.50.1.1.04 | TRANSF. DE RECURSOS DO BLOCO DE MANUTENÇÃO DAS AÇÕES - E.F.M | 50.000,00           |
|                | Recursos Próprios do Município                               | 3.873.695,04        |
|                | <b>TOTAL</b>   | <b>3.923.695,04</b> |

**PLANO DE APLICACAO**

| Classif.             | Discriminação                                      | Valor R\$           |
|----------------------|--|---------------------|
| 12.365.1162.2084.000 | MANUTENÇÃO DO FUNDEB INFANTIL MAGISTERIO           | 5.300,00            |
| 10.305.1381.2103.000 | MANUTENÇÃO DA VIGILÂNCIA EPIDEMIOLÓGICA            | 30.306,08           |
| 10.305.1381.2056.000 | MANUTENÇÃO DE VIGILÂNCIA SANITÁRIA                 | 64.878,98           |
| 10.304.1382.2056.000 | MANUTENÇÃO DE VIGILÂNCIA SANITÁRIA                 | 22.990,43           |
| 10.302.1023.1021.000 | CONTRUÇÃO, AMPL OU REFORMA DE UNIDADES DE SAUDE    | 342.619,05          |
| 10.301.1052.2055.000 | MANUTENÇÃO DO FUNDO MUNICIPAL DE SAUDE             | 2.333.186,13        |
| 10.122.1052.2102.000 | ENFRENTAMENTO DA EMERGÊNCIA COVID-19               | 6.341,93            |
| 10.301.1022.1007.000 | AQUISIÇÃO DE VEÍCULO                               | 145.269,46          |
| 10.301.1022.1008.000 | AQUISIÇÃO DE AMBULÂNCIA                            | 163.924,35          |
| 10.301.1047.2059.000 | MANUTENÇÃO AGENTE COMUNITARIO DE SAUDE             | 101.251,71          |
| 10.301.1047.2063.000 | MANUTENÇÃO DE SAUDE DA FAMILIA                     | 255.743,58          |
| 10.303.1048.2057.000 | MANUTENÇÃO DE ASSITENCIA FARMACEUTICA BASICA       | 54.126,04           |
| 10.301.1052.2058.000 | MANUTENÇÃO DE ATENÇÃO BASICA                       | 147.670,78          |
| 10.301.1052.2060.000 | MANUTENÇÃO DE COMP. DE ESPECIFICIDADES REGIONAIS   | 5.254,96            |
| 10.301.1052.2061.000 | MANUTENÇÃO SAUDE NA ESCOLA                         | 9.196,18            |
| 10.301.1052.2062.000 | MANUTENÇÃO DE SAUDE BUCAL                          | 182.675,35          |
| 10.301.1052.2064.000 | MANUTENÇÃO DE CAMPANHAS DE VACINAÇÃO               | 14.713,86           |
| 10.302.1023.1020.000 | CONSTRUÇÃO, AMPL OU REFORMA DA SECRETARIA DE SAUDE | 38.246,17           |
|                      | <b>TOTAL</b>                                       | <b>3.923.695,04</b> |

**PREFEITURA MUNIC.DE JULIO BORGES**

AV ANTONIO RIBEIRO - CNPJ:01612619/0001-10

Orçamento Programa - Exercício de 2024

Anexo 10

**ORÇAMENTO DOS FUNDOS ESPECIAIS**

Page 3

(Inc. I, § 2º, Art.2º)

**3 FMAS-FUNDO MUNICIPAL DE ASSISTENCIA SOCIAL****RECEITA**

| Classif. | Discriminação                  | Valor R\$           |
|----------|--------------------------------|---------------------|
|          |                                | 0,00                |
|          | Recursos Próprios do Municipio | 2.184.658,54        |
|          | <b>TOTAL</b>                   | <b>2.184.658,54</b> |

**PLANO DE APLICACAO**

| Classif.             | Discriminação                                       | Valor R\$           |
|----------------------|---|---------------------|
| 08.244.1039.2020.000 | MANUTENÇÃO DE OUTROS PROGRAMAS DO FNAS              | 43.119,52           |
| 08.365.1142.2014.000 | MANUTENÇÃO DA COORDENAÇÃO DE CRECHES                | 16.207,75           |
| 08.244.1039.2018.000 | MANUTENÇÃO DO PROGRAMA DE PROTEÇÃO SOCIAL BASICA    | 14.142,86           |
| 08.244.1039.2017.000 | MANUTENÇÃO DO FUNDO MUNICIPAL DE ASSISTENCIA SOCIAL | 273.340,80          |
| 08.244.1039.2016.000 | MANUTENÇÃO DA SEC. DE ASS. SOCIAL                   | 521.300,78          |
| 08.244.1039.2012.000 | MANUTENÇÃO AO DEP. DE ASS. A MULHER E AO IDOSO      | 80.408,06           |
| 08.244.1023.1018.000 | CONTRUÇÃO, AMPL OU REFORMA DO FMAS                  | 517.781,57          |
| 08.244.1015.1004.000 | AQUISIÇÃO DE VEICULO                                | 200.742,99          |
| 08.243.1029.2011.000 | MANUTENÇÃO DO DEP. DE ASS AO MENOR ADOLESCENTE      | 460.060,48          |
| 08.244.1039.2019.000 | MANUTENÇÃO DO PROGRAMA DE PROTEÇÃO SOCIAL BASICA    | 57.553,73           |
|                      | <b>TOTAL</b>  | <b>2.184.658,54</b> |



**PREFEITURA MUNIC.DE JULIO BORGES**

AV ANTONIO RIBEIRO - CNPJ:01612619/0001-10

Orçamento Programa - Exercício de 2024

Anexo 11

Page 1

**SEGURIDADE SOCIAL**

| Codigo       | Especificacao                                    | Categoria  | Função              |
|--------------|--|------------|---------------------|
| <b>08</b>    | <b>Assistência Social</b>                        |            | <b>2.184.658,54</b> |
| 3.1.90.11.00 | VENCIMENTOS E VANTAGENS FIXAS - PESSOAL CIVIL    | 478.182,32 |                     |
| 3.1.90.13.00 | OBRIGAÇÕES PATRONAIS                             | 12.492,64  |                     |
| 3.1.90.91.00 | SENTENÇAS JUDICIAIS                              | 7.985,48   |                     |
| 3.1.90.92.00 | DESPESAS DE EXERCÍCIOS ANTERIORES                | 3.194,73   |                     |
| 3.3.90.14.00 | DIÁRIAS - CIVIL                                  | 109.519,81 |                     |
| 3.3.90.30.00 | MATERIAL DE CONSUMO                              | 302.483,99 |                     |
| 3.3.90.31.00 | PREMIAÇÕES CULTURAIS, ARTÍSTICAS, CIENTÍFICAS, C | 10.621,94  |                     |
| 3.3.90.32.00 | MATERIAL, BEM OU SERVIÇO PARA DISTRIBUIÇÃO GR    | 69.918,46  |                     |
| 3.3.90.33.00 | PASSAGENS E DESPESAS COM LOCOMOÇÃO               | 4.253,39   |                     |
| 3.3.90.36.00 | OUTROS SERVIÇOS DE TERCEIROS - PESSOA FÍSICA     | 149.313,00 |                     |
| 3.3.90.39.00 | OUTROS SERVIÇOS DE TERCEIROS - PESSOA JURÍDIC,   | 90.814,75  |                     |
| 3.3.90.48.00 | OUTROS AUXÍLIOS FINANCEIROS A PESSOAS FÍSICAS    | 153.197,10 |                     |
| 3.3.90.92.00 | DESPESAS DE EXERCÍCIOS ANTERIORES                | 1.597,37   |                     |
| 4.4.90.51.00 | OBRAS E INSTALAÇÕES                              | 276.513,48 |                     |
| 4.4.90.52.00 | EQUIPAMENTOS E MATERIAL PERMANENTE               | 273.958,86 |                     |
| 4.4.90.61.00 | AQUISIÇÃO DE IMÓVEIS                             | 240.611,22 |                     |
| <b>10</b>    | <b>Saúde</b>                                     |            | <b>3.968.395,04</b> |
| 3.1.90.04.00 | CONTRATAÇÃO POR TEMPO DETERMINADO                | 33.275,92  |                     |
| 3.1.90.11.00 | VENCIMENTOS E VANTAGENS FIXAS - PESSOAL CIVIL    | 645.403,75 |                     |
| 3.1.90.13.00 | OBRIGAÇÕES PATRONAIS                             | 178.594,61 |                     |
| 3.1.90.16.00 | OUTRAS DESPESAS VARIÁVEIS - PESSOAL CIVIL        | 60.579,71  |                     |
| 3.1.90.91.00 | SENTENÇAS JUDICIAIS                              | 2.690,40   |                     |
| 3.1.90.92.00 | DESPESAS DE EXERCÍCIOS ANTERIORES                | 6.897,12   |                     |
| 3.3.90.14.00 | DIÁRIAS - CIVIL                                  | 292.538,43 |                     |
| 3.3.90.30.00 | MATERIAL DE CONSUMO                              | 732.707,09 |                     |
| 3.3.90.32.00 | MATERIAL, BEM OU SERVIÇO PARA DISTRIBUIÇÃO GR    | 905,99     |                     |
| 3.3.90.36.00 | OUTROS SERVIÇOS DE TERCEIROS - PESSOA FÍSICA     | 664.125,20 |                     |
| 3.3.90.39.00 | OUTROS SERVIÇOS DE TERCEIROS - PESSOA JURÍDIC,   | 450.242,69 |                     |
| 3.3.90.48.00 | OUTROS AUXÍLIOS FINANCEIROS A PESSOAS FÍSICAS    | 8.027,91   |                     |
| 3.3.90.92.00 | DESPESAS DE EXERCÍCIOS ANTERIORES                | 3.941,22   |                     |
| 4.4.90.51.00 | OBRAS E INSTALAÇÕES                              | 188.882,96 |                     |
| 4.4.90.52.00 | EQUIPAMENTOS E MATERIAL PERMANENTE               | 507.599,78 |                     |
| 4.4.90.61.00 | AQUISIÇÃO DE IMÓVEIS                             | 191.982,26 |                     |
| <b>TOTAL</b> |  |            | <b>6.153.053,58</b> |

**NATUREZA DA DESPESA - CONSOLIDAÇÃO GERAL**

| Código   | Especificação  | Elemento      | Modalidade    | Grupo         | Categoria Econômica  |
|----------|--|---------------|---------------|---------------|----------------------|
| 30.00.00 | DESPESAS CORRENTES   |               |               |               | 28.395.147,74        |
| 31.00.00 | PESSOAL E ENCARGOS SOCIAIS                                   |               |               | 15.111.488,15 |                      |
| 31.90.00 | APLICAÇÕES DIRETAS   |               | 15.111.488,15 |               |                      |
| 31.90.04 | CONTRATAÇÃO POR TEMPO DETERMINADO                            | 1.001.816,02  |               |               |                      |
| 31.90.11 | VENCIMENTOS E VANTAGENS FIXAS - PESSOAL CIVIL                | 10.586.010,47 |               |               |                      |
| 31.90.13 | OBRIGAÇÕES PATRONAIS   | 2.091.726,79  |               |               |                      |
| 31.90.16 | OUTRAS DESPESAS VARIÁVEIS - PESSOAL CIVIL                    | 1.373.190,39  |               |               |                      |
| 31.90.91 | SENTENÇAS JUDICIAIS  | 38.397,31     |               |               |                      |
| 31.90.92 | DESPESAS DE EXERCÍCIOS ANTERIORES                            | 20.347,17     |               |               |                      |
| 33.00.00 | OUTRAS DESPESAS CORRENTES                                    |               |               | 13.283.659,59 |                      |
| 33.50.00 | TRANSFERÊNCIAS A INSTITUIÇÕES PRIVADAS SEM FINS LUCRATIVOS   |               | 84.053,17     |               |                      |
| 33.50.41 | CONTRIBUIÇÕES  | 84.053,17     |               |               |                      |
| 33.90.00 | APLICAÇÕES DIRETAS   |               | 13.199.606,42 |               |                      |
| 33.90.14 | DIÁRIAS - CIVIL  | 1.285.792,27  |               |               |                      |
| 33.90.30 | MATERIAL DE CONSUMO  | 3.907.269,66  |               |               |                      |
| 33.90.31 | PREMIAÇÕES CULTURAIS, ARTÍSTICAS, CIENTÍFICAS, DESPORTIVAS E | 92.932,21     |               |               |                      |
| 33.90.32 | MATERIAL, BEM OU SERVIÇO PARA DISTRIBUIÇÃO GRATUITA          | 78.809,94     |               |               |                      |
| 33.90.33 | PASSAGENS E DESPESAS COM LOCOMOÇÃO                           | 33.411,28     |               |               |                      |
| 33.90.35 | SERVIÇOS DE CONSULTORIA                                      | 20.000,00     |               |               |                      |
| 33.90.36 | OUTROS SERVIÇOS DE TERCEIROS - PESSOA FÍSICA                 | 2.803.903,40  |               |               |                      |
| 33.90.39 | OUTROS SERVIÇOS DE TERCEIROS - PESSOA JURÍDICA               | 4.597.298,49  |               |               |                      |
| 33.90.40 | SERVIÇOS DE TECNOLOGIA DA INFORMAÇÃO E COMUNICAÇÃO - PJ      | 26.274,77     |               |               |                      |
| 33.90.47 | OBRIGAÇÕES TRIBUTÁRIAS E CONTRIBUTIVAS                       | 108.284,91    |               |               |                      |
| 33.90.48 | OUTROS AUXÍLIOS FINANCEIROS A PESSOAS FÍSICAS                | 169.210,50    |               |               |                      |
| 33.90.92 | DESPESAS DE EXERCÍCIOS ANTERIORES                            | 65.288,99     |               |               |                      |
| 33.90.93 | INDENIZAÇÕES E RESTITUIÇÕES                                  | 11.130,00     |               |               |                      |
| 40.00.00 | DESPESAS DE CAPITAL  |               |               |               | 9.860.982,03         |
| 44.00.00 | INVESTIMENTOS  |               |               | 9.584.360,30  |                      |
| 44.90.00 | APLICAÇÕES DIRETAS   |               | 9.584.360,30  |               |                      |
| 44.90.51 | OBRAS E INSTALAÇÕES  | 6.097.874,69  |               |               |                      |
| 44.90.52 | EQUIPAMENTOS E MATERIAL PERMANENTE                           | 2.495.313,86  |               |               |                      |
| 44.90.61 | AQUISIÇÃO DE IMÓVEIS   | 991.171,75    |               |               |                      |
| 46.00.00 | AMORTIZAÇÃO DA DÍVIDA  |               |               | 276.621,73    |                      |
| 46.90.00 | APLICAÇÕES DIRETAS   |               | 276.621,73    |               |                      |
| 46.90.71 | PRINCIPAL DA DÍVIDA CONTRATUAL RESGATADO                     | 276.621,73    |               |               |                      |
| 90.00.00 | RESERVA DE CONTINGÊNCIA                                      |               |               |               | 45.696,23            |
| 99.00.00 | RESERVA DE CONTINGÊNCIA                                      |               |               | 45.696,23     |                      |
| 99.99.00 | RESERVA DE CONTINGÊNCIA                                      |               | 45.696,23     |               |                      |
| 99.99.99 | RESERVA DE CONTINGÊNCIA                                      | 45.696,23     |               |               |                      |
|          |  |               | <b>TOTAL</b>  |               | <b>38.301.826,00</b> |

**PREFEITURA MUNIC.DE JULIO BORGES**

AV ANTONIO RIBEIRO - CNPJ:01612619/0001-10

Orçamento Programa - Exercício de 2024

Anexo 02

Page 1

**NATUREZA DA DESPESA POR ORGÃO**

| PODER        |  | 01 PODER LEGISLATIVO |            |            |            |                     |
|--------------|--|----------------------|------------|------------|------------|---------------------|
| ORGÃO        |  | 01 CÂMARA MUNICIPAL  |            |            |            |                     |
| Código       | Especificação  | F.R.-C.A.            | Elemento   | Modalidade | Grupo      | Categoria Econômica |
| 3.0.00.00    | DESPESAS CORRENTES   |                      |            |            |            | 1.147.926,00        |
| 3.1.00.00    | PESSOAL E ENCARGOS SOCIAIS                                 |                      |            |            | 755.600,00 |                     |
| 3.1.90.00    | APLICAÇÕES DIRETAS   |                      |            | 755.600,00 |            |                     |
| 3.1.90.04    | CONTRATAÇÃO POR TEMPO DETERMINADO                          | 1.500.00.999.000     | 3.400,00   |            |            |                     |
| 3.1.90.11    | VENCIMENTOS E VANTAGENS FIXAS - PESSOAL CIVIL              | 1.500.00.999.000     | 600.000,00 |            |            |                     |
| 3.1.90.13    | OBRIGAÇÕES PATRONAIS                                       | 1.500.00.999.000     | 150.000,00 |            |            |                     |
| 3.1.90.16    | OUTRAS DESPESAS VARIÁVEIS - PESSOAL CIVIL                  | 1.500.00.999.000     | 2.200,00   |            |            |                     |
| 3.3.00.00    | OUTRAS DESPESAS CORRENTES                                  |                      |            |            | 392.326,00 |                     |
| 3.3.50.00    | TRANSFERÊNCIAS A INSTITUIÇÕES PRIVADAS SEM FINS LUCRATIVOS |                      |            | 9.000,00   |            |                     |
| 3.3.50.41    | CONTRIBUIÇÕES  | 1.500.00.999.000     | 9.000,00   |            |            |                     |
| 3.3.90.00    | APLICAÇÕES DIRETAS   |                      |            | 383.326,00 |            |                     |
| 3.3.90.14    | DIÁRIAS - CIVIL  | 1.500.00.999.000     | 80.000,00  |            |            |                     |
| 3.3.90.30    | MATERIAL DE CONSUMO  | 1.500.00.999.000     | 80.000,00  |            |            |                     |
| 3.3.90.33    | PASSAGENS E DESPESAS COM LOCOMOÇÃO                         | 1.500.00.999.000     | 1.166,00   |            |            |                     |
| 3.3.90.35    | SERVIÇOS DE CONSULTORIA                                    | 1.500.00.999.000     | 20.000,00  |            |            |                     |
| 3.3.90.36    | OUTROS SERVIÇOS DE TERCEIROS - PESSOA FÍSICA               | 1.500.00.999.000     | 50.000,00  |            |            |                     |
| 3.3.90.39    | OUTROS SERVIÇOS DE TERCEIROS - PESSOA JURÍDICA             | 1.500.00.999.000     | 151.060,00 |            |            |                     |
| 3.3.90.92    | DESPESAS DE EXERCÍCIOS ANTERIORES                          | 1.500.00.999.000     | 1.100,00   |            |            |                     |
| 4.0.00.00    | DESPESAS DE CAPITAL  |                      |            |            |            | 205.900,00          |
| 4.4.00.00    | INVESTIMENTOS  |                      |            |            | 205.900,00 |                     |
| 4.4.90.00    | APLICAÇÕES DIRETAS   |                      |            | 205.900,00 |            |                     |
| 4.4.90.51    | OBRAS E INSTALAÇÕES  | 1.500.00.999.000     | 100.000,00 |            |            |                     |
| 4.4.90.52    | EQUIPAMENTOS E MATERIAL PERMANENTE                         | 1.500.00.999.000     | 105.900,00 |            |            |                     |
| <b>TOTAL</b> |  |                      |            |            |            | <b>1.353.826,00</b> |

**PREFEITURA MUNIC.DE JULIO BORGES**

AV ANTONIO RIBEIRO - CNPJ:01612619/0001-10

Orçamento Programa - Exercício de 2024

Anexo 02

Page 2

**NATUREZA DA DESPESA POR ORGÃO**

| PODER        |  | 02 PODER EXECUTIVO      |            |              |              |                     |
|--------------|--|-------------------------|------------|--------------|--------------|---------------------|
| ORGÃO        |  | 01 GABINETE DO PREFEITO |            |              |              |                     |
| Código       | Especificação                                  | F.R.-C.A.               | Elemento   | Modalidade   | Grupo        | Categoria Econômica |
| 3.0.00.00    | DESPESAS CORRENTES                             |                         |            |              |              | 1.767.288,94        |
| 3.1.00.00    | PESSOAL E ENCARGOS SOCIAIS                     |                         |            |              | 506.542,67   |                     |
| 3.1.90.00    | APLICAÇÕES DIRETAS                             |                         |            | 506.542,67   |              |                     |
| 3.1.90.04    | CONTRATAÇÃO POR TEMPO DETERMINADO              | 1.500.00.999.000        | 31.937,85  |              |              |                     |
| 3.1.90.11    | VENCIMENTOS E VANTAGENS FIXAS - PESSOAL CIVIL  | 1.500.00.999.000        | 467.062,09 |              |              |                     |
| 3.1.90.16    | OUTRAS DESPESAS VARIÁVEIS - PESSOAL CIVIL      | 1.500.00.999.000        | 2.684,37   |              |              |                     |
| 3.1.90.91    | SENTENÇAS JUDICIAIS                            | 1.500.00.999.000        | 2.173,99   |              |              |                     |
| 3.1.90.92    | DESPESAS DE EXERCÍCIOS ANTERIORES              | 1.500.00.999.000        | 2.684,37   |              |              |                     |
| 3.3.00.00    | OUTRAS DESPESAS CORRENTES                      |                         |            |              | 1.260.746,27 |                     |
| 3.3.90.00    | APLICAÇÕES DIRETAS                             |                         |            | 1.260.746,27 |              |                     |
| 3.3.90.14    | DIÁRIAS - CIVIL                                | 1.500.00.999.000        | 249.962,80 |              |              |                     |
| 3.3.90.30    | MATERIAL DE CONSUMO                            | 1.500.00.999.000        | 285.106,37 |              |              |                     |
| 3.3.90.33    | PASSAGENS E DESPESAS COM LOCOMOÇÃO             | 1.500.00.999.000        | 9.581,49   |              |              |                     |
| 3.3.90.36    | OUTROS SERVIÇOS DE TERCEIROS - PESSOA FÍSICA   | 1.500.00.999.000        | 271.583,10 |              |              |                     |
| 3.3.90.39    | OUTROS SERVIÇOS DE TERCEIROS - PESSOA JURÍDICA | 1.500.00.999.000        | 434.931,02 |              |              |                     |
| 3.3.90.92    | DESPESAS DE EXERCÍCIOS ANTERIORES              | 1.500.00.999.000        | 9.581,49   |              |              |                     |
| 4.0.00.00    | DESPESAS DE CAPITAL                            |                         |            |              |              | 205.726,99          |
| 4.4.00.00    | INVESTIMENTOS                                  |                         |            |              | 205.726,99   |                     |
| 4.4.90.00    | APLICAÇÕES DIRETAS                             |                         |            | 205.726,99   |              |                     |
| 4.4.90.52    | EQUIPAMENTOS E MATERIAL PERMANENTE             | 1.500.00.999.000        | 202.488,72 |              |              |                     |
| 4.4.90.52    | EQUIPAMENTOS E MATERIAL PERMANENTE             | 1.749.05.999.000        | 3.238,27   |              |              |                     |
| <b>TOTAL</b> |  |                         |            |              |              | <b>1.973.015,93</b> |

**NATUREZA DA DESPESA POR ORGÃO**

| PODER     |  | 02 PODER EXECUTIVO                        |              |              |              |                     |
|-----------|--|---|--------------|--------------|--------------|---------------------|
| ORGÃO     |  | 02 SECRETARIA DE ADMINISTRAÇÃO E FINANÇAS |              |              |              |                     |
| Código    | Especificação  | F.R.-C.A.                                 | Elemento     | Modalidade   | Grupo        | Categoria Econômica |
| 3.0.00.00 | DESPESAS CORRENTES   |   |              |              |              | 4.172.651,34        |
| 3.1.00.00 | PESSOAL E ENCARGOS SOCIAIS                                 |   |              |              | 705.574,75   |                     |
| 3.1.90.00 | APLICAÇÕES DIRETAS   |   |              | 705.574,75   |              |                     |
| 3.1.90.04 | CONTRATAÇÃO POR TEMPO DETERMINADO                          | 1.500.00.999.000                          | 6.452,95     |              |              |                     |
| 3.1.90.11 | VENCIMENTOS E VANTAGENS FIXAS - PESSOAL CIVIL              | 1.500.00.999.000                          | 397.938,29   |              |              |                     |
| 3.1.90.11 | VENCIMENTOS E VANTAGENS FIXAS - PESSOAL CIVIL              | 1.720.05.999.000                          | 6.568,68     |              |              |                     |
| 3.1.90.13 | OBRIGAÇÕES PATRONAIS                                       | 1.500.00.999.000                          | 269.221,10   |              |              |                     |
| 3.1.90.13 | OBRIGAÇÕES PATRONAIS                                       | 1.720.05.999.000                          | 6.568,69     |              |              |                     |
| 3.1.90.16 | OUTRAS DESPESAS VARIÁVEIS - PESSOAL CIVIL                  | 1.500.00.999.000                          | 9.581,49     |              |              |                     |
| 3.1.90.91 | SENTENÇAS JUDICIAIS  | 1.500.00.999.000                          | 7.069,56     |              |              |                     |
| 3.1.90.92 | DESPESAS DE EXERCÍCIOS ANTERIORES                          | 1.500.00.999.000                          | 2.173,99     |              |              |                     |
| 3.3.00.00 | OUTRAS DESPESAS CORRENTES                                  |   |              |              | 3.467.076,59 |                     |
| 3.3.50.00 | TRANSFERÊNCIAS A INSTITUIÇÕES PRIVADAS SEM FINS LUCRATIVOS |   |              | 75.053,17    |              |                     |
| 3.3.50.41 | CONTRIBUIÇÕES  | 1.500.00.999.000                          | 75.053,17    |              |              |                     |
| 3.3.90.00 | APLICAÇÕES DIRETAS   |   |              | 3.392.023,42 |              |                     |
| 3.3.90.14 | DIÁRIAS - CIVIL  | 1.500.00.999.000                          | 201.923,20   |              |              |                     |
| 3.3.90.14 | DIÁRIAS - CIVIL  | 1.720.05.999.000                          | 26.274,77    |              |              |                     |
| 3.3.90.30 | MATERIAL DE CONSUMO  | 1.500.00.999.000                          | 531.996,51   |              |              |                     |
| 3.3.90.30 | MATERIAL DE CONSUMO  | 1.720.05.999.000                          | 33.688,43    |              |              |                     |
| 3.3.90.30 | MATERIAL DE CONSUMO  | 1.751.05.999.000                          | 13.137,39    |              |              |                     |
| 3.3.90.32 | MATERIAL, BEM OU SERVIÇO PARA DISTRIBUIÇÃO GRATUITA        | 1.500.00.999.000                          | 7.985,49     |              |              |                     |
| 3.3.90.36 | OUTROS SERVIÇOS DE TERCEIROS - PESSOA FÍSICA               | 1.500.00.999.000                          | 337.625,15   |              |              |                     |
| 3.3.90.36 | OUTROS SERVIÇOS DE TERCEIROS - PESSOA FÍSICA               | 1.720.05.999.000                          | 19.706,08    |              |              |                     |
| 3.3.90.39 | OUTROS SERVIÇOS DE TERCEIROS - PESSOA JURÍDICA             | 1.500.00.999.000                          | 2.010.213,11 |              |              |                     |
| 3.3.90.39 | OUTROS SERVIÇOS DE TERCEIROS - PESSOA JURÍDICA             | 1.720.05.999.000                          | 11.823,65    |              |              |                     |
| 3.3.90.39 | OUTROS SERVIÇOS DE TERCEIROS - PESSOA JURÍDICA             | 1.751.05.120.000                          | 28.006,24    |              |              |                     |
| 3.3.90.40 | SERVIÇOS DE TECNOLOGIA DA INFORMAÇÃO E COMUNICAÇÃO - PJ    | 1.500.00.999.000                          | 26.274,77    |              |              |                     |
| 3.3.90.47 | OBRIGAÇÕES TRIBUTÁRIAS E CONTRIBUTIVAS                     | 1.500.00.999.000                          | 108.284,91   |              |              |                     |
| 3.3.90.48 | OUTROS AUXÍLIOS FINANCEIROS A PESSOAS FÍSICAS              | 1.500.00.999.000                          | 7.985,49     |              |              |                     |
| 3.3.90.92 | DESPESAS DE EXERCÍCIOS ANTERIORES                          | 1.500.00.999.000                          | 15.968,23    |              |              |                     |
| 3.3.90.93 | INDENIZAÇÕES E RESTITUIÇÕES                                | 1.500.00.999.000                          | 5.300,00     |              |              |                     |
| 3.3.90.93 | INDENIZAÇÕES E RESTITUIÇÕES                                | 1.700.05.999.000                          | 5.300,00     |              |              |                     |
| 3.3.90.93 | INDENIZAÇÕES E RESTITUIÇÕES                                | 1.701.05.999.000                          | 530,00       |              |              |                     |
| 4.0.00.00 | DESPESAS DE CAPITAL  |   |              |              |              | 1.115.411,46        |
| 4.4.00.00 | INVESTIMENTOS  |   |              |              | 838.789,73   |                     |
| 4.4.90.00 | APLICAÇÕES DIRETAS   |   |              | 838.789,73   |              |                     |
| 4.4.90.51 | OBRAS E INSTALAÇÕES  | 1.500.00.999.000                          | 388.415,59   |              |              |                     |
| 4.4.90.51 | OBRAS E INSTALAÇÕES  | 1.700.05.999.000                          | 676,35       |              |              |                     |
| 4.4.90.51 | OBRAS E INSTALAÇÕES  | 1.720.05.999.000                          | 62.639,48    |              |              |                     |

**PREFEITURA MUNIC.DE JULIO BORGES**

AV ANTONIO RIBEIRO - CNPJ:01612619/0001-10

Orçamento Programa - Exercício de 2024

Anexo 02

Page 4

**NATUREZA DA DESPESA POR ORGÃO**

| PODER        |  | 02 PODER EXECUTIVO                        |            |            |            |                     |
|--------------|--|---|------------|------------|------------|---------------------|
| ORGÃO        |  | 02 SECRETARIA DE ADMINISTRAÇÃO E FINANÇAS |            |            |            |                     |
| Código       | Especificação                            | F.R.-C.A.                                 | Elemento   | Modalidade | Grupo      | Categoria Econômica |
| 4.4.90.51    | OBRAS E INSTALAÇÕES                      | 1.749.05.999.000                          | 65,68      |            |            |                     |
| 4.4.90.51    | OBRAS E INSTALAÇÕES                      | 1.751.05.120.000                          | 9.196,17   |            |            |                     |
| 4.4.90.52    | EQUIPAMENTOS E MATERIAL PERMANENTE       | 1.500.00.999.000                          | 198.568,49 |            |            |                     |
| 4.4.90.52    | EQUIPAMENTOS E MATERIAL PERMANENTE       | 1.700.05.999.000                          | 853,46     |            |            |                     |
| 4.4.90.52    | EQUIPAMENTOS E MATERIAL PERMANENTE       | 1.701.05.999.000                          | 1.707,85   |            |            |                     |
| 4.4.90.52    | EQUIPAMENTOS E MATERIAL PERMANENTE       | 1.720.05.999.000                          | 18.129,59  |            |            |                     |
| 4.4.90.52    | EQUIPAMENTOS E MATERIAL PERMANENTE       | 1.749.05.999.000                          | 1.445,13   |            |            |                     |
| 4.4.90.52    | EQUIPAMENTOS E MATERIAL PERMANENTE       | 1.751.05.120.000                          | 9.196,17   |            |            |                     |
| 4.4.90.61    | AQUISIÇÃO DE IMÓVEIS                     | 1.500.00.999.000                          | 146.582,03 |            |            |                     |
| 4.4.90.61    | AQUISIÇÃO DE IMÓVEIS                     | 1.700.05.999.000                          | 1.313,74   |            |            |                     |
| 4.6.00.00    | AMORTIZAÇÃO DA DÍVIDA                    |   |            |            | 276.621,73 |                     |
| 4.6.90.00    | APLICAÇÕES DIRETAS                       |   |            | 276.621,73 |            |                     |
| 4.6.90.71    | PRINCIPAL DA DÍVIDA CONTRATUAL RESGATADO | 1.500.00.999.000                          | 276.621,73 |            |            |                     |
| <b>TOTAL</b> |  |   |            |            |            | <b>5.288.062,80</b> |





**NATUREZA DA DESPESA POR ORGÃO**

| PODER        |   | 02 PODER EXECUTIVO       |           |            |           |                     |
|--------------|---|--------------------------|-----------|------------|-----------|---------------------|
| ORGÃO        |   | 03 CONTROLADORIA INTERNA |           |            |           |                     |
| Código       | Especificação                                 | F.R.-C.A.                | Elemento  | Modalidade | Grupo     | Categoria Econômica |
| 3.0.00.00    | DESPESAS CORRENTES                            |                          |           |            |           | 116.142,20          |
| 3.1.00.00    | PESSOAL E ENCARGOS SOCIAIS                    |                          |           |            | 34.485,64 |                     |
| 3.1.90.00    | APLICAÇÕES DIRETAS                            |                          |           | 34.485,64  |           |                     |
| 3.1.90.11    | VENCIMENTOS E VANTAGENS FIXAS - PESSOAL CIVIL | 1.500.00.999.000         | 34.485,64 |            |           |                     |
| 3.3.00.00    | OUTRAS DESPESAS CORRENTES                     |                          |           |            | 81.656,56 |                     |
| 3.3.90.00    | APLICAÇÕES DIRETAS                            |                          |           | 81.656,56  |           |                     |
| 3.3.90.14    | DIÁRIAS - CIVIL                               | 1.500.00.999.000         | 9.581,49  |            |           |                     |
| 3.3.90.30    | MATERIAL DE CONSUMO                           | 1.500.00.999.000         | 72.075,07 |            |           |                     |
| 4.0.00.00    | DESPESAS DE CAPITAL                           |                          |           |            |           | 73.672,43           |
| 4.4.00.00    | INVESTIMENTOS                                 |                          |           |            | 73.672,43 |                     |
| 4.4.90.00    | APLICAÇÕES DIRETAS                            |                          |           | 73.672,43  |           |                     |
| 4.4.90.52    | EQUIPAMENTOS E MATERIAL PERMANENTE            | 1.500.00.999.000         | 73.672,43 |            |           |                     |
| 9.0.00.00    | RESERVA DE CONTINGÊNCIA                       |                          |           |            |           | 45.696,23           |
| 9.9.00.00    | RESERVA DE CONTINGÊNCIA                       |                          |           |            | 45.696,23 |                     |
| 9.9.99.00    | RESERVA DE CONTINGÊNCIA                       |                          |           | 45.696,23  |           |                     |
| 9.9.99.99    | RESERVA DE CONTINGÊNCIA                       | 1.500.00.999.000         | 45.696,23 |            |           |                     |
| <b>TOTAL</b> |   |                          |           |            |           | <b>235.510,86</b>   |



**NATUREZA DA DESPESA POR ORGÃO**

| PODER     |   | 02 PODER EXECUTIVO                  |              |               |               |                     |
|-----------|---|-------------------------------------|--------------|---------------|---------------|---------------------|
| ORGÃO     |   | 04 SECRETARIA MUNICIPAL DE EDUCAÇÃO |              |               |               |                     |
| Código    | Especificação                                 | F.R.-C.A.                           | Elemento     | Modalidade    | Grupo         | Categoria Econômica |
| 3.0.00.00 | DESPESAS CORRENTES                            |                                     |              |               |               | 15.697.549,94       |
| 3.1.00.00 | PESSOAL E ENCARGOS SOCIAIS                    |                                     |              |               | 11.598.869,67 |                     |
| 3.1.90.00 | APLICAÇÕES DIRETAS                            |                                     |              | 11.598.869,67 |               |                     |
| 3.1.90.04 | CONTRATAÇÃO POR TEMPO DETERMINADO             | 1.500.00.200.000                    | 7.984,10     |               |               |                     |
| 3.1.90.04 | CONTRATAÇÃO POR TEMPO DETERMINADO             | 1.500.00.999.000                    | 44.269,22    |               |               |                     |
| 3.1.90.04 | CONTRATAÇÃO POR TEMPO DETERMINADO             | 1.540.01.230.000                    | 598.991,27   |               |               |                     |
| 3.1.90.04 | CONTRATAÇÃO POR TEMPO DETERMINADO             | 1.540.01.999.000                    | 246.741,98   |               |               |                     |
| 3.1.90.04 | CONTRATAÇÃO POR TEMPO DETERMINADO             | 1.569.01.999.000                    | 2.505,36     |               |               |                     |
| 3.1.90.11 | VENCIMENTOS E VANTAGENS FIXAS - PESSOAL CIVIL | 1.500.00.200.000                    | 23.953,02    |               |               |                     |
| 3.1.90.11 | VENCIMENTOS E VANTAGENS FIXAS - PESSOAL CIVIL | 1.500.00.999.000                    | 234.380,40   |               |               |                     |
| 3.1.90.11 | VENCIMENTOS E VANTAGENS FIXAS - PESSOAL CIVIL | 1.540.01.230.000                    | 3.118.741,06 |               |               |                     |
| 3.1.90.11 | VENCIMENTOS E VANTAGENS FIXAS - PESSOAL CIVIL | 1.540.01.999.000                    | 1.154.206,44 |               |               |                     |
| 3.1.90.11 | VENCIMENTOS E VANTAGENS FIXAS - PESSOAL CIVIL | 1.541.01.230.000                    | 1.653.768,04 |               |               |                     |
| 3.1.90.11 | VENCIMENTOS E VANTAGENS FIXAS - PESSOAL CIVIL | 1.541.01.999.000                    | 88.449,54    |               |               |                     |
| 3.1.90.11 | VENCIMENTOS E VANTAGENS FIXAS - PESSOAL CIVIL | 1.542.01.999.000                    | 1.379.880,00 |               |               |                     |
| 3.1.90.11 | VENCIMENTOS E VANTAGENS FIXAS - PESSOAL CIVIL | 1.543.01.999.000                    | 270.300,00   |               |               |                     |
| 3.1.90.11 | VENCIMENTOS E VANTAGENS FIXAS - PESSOAL CIVIL | 1.569.01.999.000                    | 3.371,67     |               |               |                     |
| 3.1.90.11 | VENCIMENTOS E VANTAGENS FIXAS - PESSOAL CIVIL | 1.599.01.999.000                    | 945,90       |               |               |                     |
| 3.1.90.13 | OBRIGAÇÕES PATRONAIS                          | 1.500.00.200.000                    | 8.782,80     |               |               |                     |
| 3.1.90.13 | OBRIGAÇÕES PATRONAIS                          | 1.500.00.999.000                    | 47.906,78    |               |               |                     |
| 3.1.90.13 | OBRIGAÇÕES PATRONAIS                          | 1.540.01.230.000                    | 3.193,39     |               |               |                     |
| 3.1.90.13 | OBRIGAÇÕES PATRONAIS                          | 1.540.01.999.000                    | 971.768,82   |               |               |                     |
| 3.1.90.13 | OBRIGAÇÕES PATRONAIS                          | 1.541.01.999.000                    | 69.960,00    |               |               |                     |
| 3.1.90.13 | OBRIGAÇÕES PATRONAIS                          | 1.542.01.999.000                    | 209.440,00   |               |               |                     |
| 3.1.90.13 | OBRIGAÇÕES PATRONAIS                          | 1.543.01.999.000                    | 132.500,00   |               |               |                     |
| 3.1.90.13 | OBRIGAÇÕES PATRONAIS                          | 1.569.01.999.000                    | 3.864,35     |               |               |                     |
| 3.1.90.13 | OBRIGAÇÕES PATRONAIS                          | 1.599.01.999.000                    | 945,87       |               |               |                     |
| 3.1.90.16 | OUTRAS DESPESAS VARIÁVEIS - PESSOAL CIVIL     | 1.500.00.999.000                    | 4.790,75     |               |               |                     |
| 3.1.90.16 | OUTRAS DESPESAS VARIÁVEIS - PESSOAL CIVIL     | 1.540.01.230.000                    | 1.069.645,02 |               |               |                     |
| 3.1.90.16 | OUTRAS DESPESAS VARIÁVEIS - PESSOAL CIVIL     | 1.540.01.999.000                    | 223.709,05   |               |               |                     |
| 3.1.90.91 | SENTENÇAS JUDICIAIS                           | 1.500.00.999.000                    | 3.992,74     |               |               |                     |
| 3.1.90.91 | SENTENÇAS JUDICIAIS                           | 1.540.01.999.000                    | 13.080,92    |               |               |                     |
| 3.1.90.91 | SENTENÇAS JUDICIAIS                           | 1.569.01.999.000                    | 1.404,22     |               |               |                     |
| 3.1.90.92 | DESPESAS DE EXERCÍCIOS ANTERIORES             | 1.500.00.999.000                    | 3.992,74     |               |               |                     |
| 3.1.90.92 | DESPESAS DE EXERCÍCIOS ANTERIORES             | 1.569.01.999.000                    | 1.404,22     |               |               |                     |
| 3.3.00.00 | OUTRAS DESPESAS CORRENTES                     |                                     |              |               | 4.098.680,27  |                     |
| 3.3.90.00 | APLICAÇÕES DIRETAS                            |                                     |              | 4.098.680,27  |               |                     |
| 3.3.90.14 | DIÁRIAS - CIVIL                               | 1.500.00.200.000                    | 1.996,01     |               |               |                     |
| 3.3.90.14 | DIÁRIAS - CIVIL                               | 1.500.00.999.000                    | 92.183,65    |               |               |                     |

**PREFEITURA MUNIC.DE JULIO BORGES**

AV ANTONIO RIBEIRO - CNPJ:01612619/0001-10

Orçamento Programa - Exercício de 2024

Anexo 02

Page 7

**NATUREZA DA DESPESA POR ORGÃO**

| PODER     |  | 02 PODER EXECUTIVO                  |            |            |       |                     |
|-----------|--|-------------------------------------|------------|------------|-------|---------------------|
| ORGÃO     |  | 04 SECRETARIA MUNICIPAL DE EDUCAÇÃO |            |            |       |                     |
| Código    | Especificação  | F.R.-C.A.                           | Elemento   | Modalidade | Grupo | Categoria Econômica |
| 3.3.90.14 | DIÁRIAS - CIVIL  | 1.540.01.999.000                    | 19.679,51  |            |       |                     |
| 3.3.90.14 | DIÁRIAS - CIVIL  | 1.541.01.999.000                    | 23.320,00  |            |       |                     |
| 3.3.90.14 | DIÁRIAS - CIVIL  | 1.542.01.999.000                    | 138.160,00 |            |       |                     |
| 3.3.90.14 | DIÁRIAS - CIVIL  | 1.543.01.999.000                    | 2.120,00   |            |       |                     |
| 3.3.90.14 | DIÁRIAS - CIVIL  | 1.569.01.999.000                    | 4.462,42   |            |       |                     |
| 3.3.90.14 | DIÁRIAS - CIVIL  | 1.599.01.999.000                    | 532,22     |            |       |                     |
| 3.3.90.30 | MATERIAL DE CONSUMO  | 1.500.00.200.000                    | 118.364,30 |            |       |                     |
| 3.3.90.30 | MATERIAL DE CONSUMO  | 1.500.00.999.000                    | 475.015,81 |            |       |                     |
| 3.3.90.30 | MATERIAL DE CONSUMO  | 1.540.01.999.000                    | 119.130,49 |            |       |                     |
| 3.3.90.30 | MATERIAL DE CONSUMO  | 1.541.01.999.000                    | 23.320,00  |            |       |                     |
| 3.3.90.30 | MATERIAL DE CONSUMO  | 1.542.01.999.000                    | 486.820,00 |            |       |                     |
| 3.3.90.30 | MATERIAL DE CONSUMO  | 1.543.01.999.000                    | 37.100,00  |            |       |                     |
| 3.3.90.30 | MATERIAL DE CONSUMO  | 1.550.01.999.000                    | 55.177,03  |            |       |                     |
| 3.3.90.30 | MATERIAL DE CONSUMO  | 1.551.01.999.000                    | 1.642,16   |            |       |                     |
| 3.3.90.30 | MATERIAL DE CONSUMO  | 1.552.01.999.000                    | 248.839,90 |            |       |                     |
| 3.3.90.30 | MATERIAL DE CONSUMO  | 1.553.01.999.000                    | 7.704,81   |            |       |                     |
| 3.3.90.30 | MATERIAL DE CONSUMO  | 1.569.01.999.000                    | 4.635,36   |            |       |                     |
| 3.3.90.30 | MATERIAL DE CONSUMO  | 1.715.00.999.000                    | 18.000,00  |            |       |                     |
| 3.3.90.30 | MATERIAL DE CONSUMO  | 1.716.00.999.000                    | 18.000,00  |            |       |                     |
| 3.3.90.31 | PREMIAÇÕES CULTURAIS, ARTÍSTICAS, CIENTÍFICAS, DESPORTIVAS E | 1.500.00.999.000                    | 63.875,67  |            |       |                     |
| 3.3.90.31 | PREMIAÇÕES CULTURAIS, ARTÍSTICAS, CIENTÍFICAS, DESPORTIVAS E | 1.569.01.999.000                    | 2.466,37   |            |       |                     |
| 3.3.90.33 | PASSAGENS E DESPESAS COM LOCOMOÇÃO                           | 1.540.01.999.000                    | 18.410,40  |            |       |                     |
| 3.3.90.36 | OUTROS SERVIÇOS DE TERCEIROS - PESSOA FÍSICA                 | 1.500.00.200.000                    | 164.371,52 |            |       |                     |
| 3.3.90.36 | OUTROS SERVIÇOS DE TERCEIROS - PESSOA FÍSICA                 | 1.500.00.999.000                    | 223.085,52 |            |       |                     |
| 3.3.90.36 | OUTROS SERVIÇOS DE TERCEIROS - PESSOA FÍSICA                 | 1.540.01.230.000                    | 4.790,75   |            |       |                     |
| 3.3.90.36 | OUTROS SERVIÇOS DE TERCEIROS - PESSOA FÍSICA                 | 1.540.01.999.000                    | 72.811,85  |            |       |                     |
| 3.3.90.36 | OUTROS SERVIÇOS DE TERCEIROS - PESSOA FÍSICA                 | 1.541.01.999.000                    | 23.320,00  |            |       |                     |
| 3.3.90.36 | OUTROS SERVIÇOS DE TERCEIROS - PESSOA FÍSICA                 | 1.542.01.999.000                    | 323.320,00 |            |       |                     |
| 3.3.90.36 | OUTROS SERVIÇOS DE TERCEIROS - PESSOA FÍSICA                 | 1.543.01.999.000                    | 37.100,00  |            |       |                     |
| 3.3.90.36 | OUTROS SERVIÇOS DE TERCEIROS - PESSOA FÍSICA                 | 1.550.01.999.000                    | 26.274,77  |            |       |                     |
| 3.3.90.36 | OUTROS SERVIÇOS DE TERCEIROS - PESSOA FÍSICA                 | 1.551.01.200.000                    | 1.576,48   |            |       |                     |
| 3.3.90.36 | OUTROS SERVIÇOS DE TERCEIROS - PESSOA FÍSICA                 | 1.553.01.999.000                    | 116.051,26 |            |       |                     |
| 3.3.90.36 | OUTROS SERVIÇOS DE TERCEIROS - PESSOA FÍSICA                 | 1.569.01.999.000                    | 4.759,26   |            |       |                     |
| 3.3.90.36 | OUTROS SERVIÇOS DE TERCEIROS - PESSOA FÍSICA                 | 1.599.01.999.000                    | 472,95     |            |       |                     |
| 3.3.90.36 | OUTROS SERVIÇOS DE TERCEIROS - PESSOA FÍSICA                 | 1.715.00.999.000                    | 18.000,00  |            |       |                     |
| 3.3.90.36 | OUTROS SERVIÇOS DE TERCEIROS - PESSOA FÍSICA                 | 1.716.00.999.000                    | 18.000,00  |            |       |                     |
| 3.3.90.39 | OUTROS SERVIÇOS DE TERCEIROS - PESSOA JURÍDICA               | 1.500.00.200.000                    | 155.988,75 |            |       |                     |
| 3.3.90.39 | OUTROS SERVIÇOS DE TERCEIROS - PESSOA JURÍDICA               | 1.500.00.999.000                    | 255.902,75 |            |       |                     |



**NATUREZA DA DESPESA POR ORGÃO**

| PODER     |  | 02 PODER EXECUTIVO                  |            |              |              |                     |
|-----------|--|-------------------------------------|------------|--------------|--------------|---------------------|
| ORGÃO     |  | 04 SECRETARIA MUNICIPAL DE EDUCAÇÃO |            |              |              |                     |
| Código    | Especificação                                  | F.R.-C.A.                           | Elemento   | Modalidade   | Grupo        | Categoria Econômica |
| 3.3.90.39 | OUTROS SERVIÇOS DE TERCEIROS - PESSOA JURÍDICA | 1.540.01.999.000                    | 56.828,85  |              |              |                     |
| 3.3.90.39 | OUTROS SERVIÇOS DE TERCEIROS - PESSOA JURÍDICA | 1.541.01.999.000                    | 23.320,00  |              |              |                     |
| 3.3.90.39 | OUTROS SERVIÇOS DE TERCEIROS - PESSOA JURÍDICA | 1.542.01.999.000                    | 223.320,00 |              |              |                     |
| 3.3.90.39 | OUTROS SERVIÇOS DE TERCEIROS - PESSOA JURÍDICA | 1.543.01.999.000                    | 37.100,00  |              |              |                     |
| 3.3.90.39 | OUTROS SERVIÇOS DE TERCEIROS - PESSOA JURÍDICA | 1.550.01.999.000                    | 9.412,57   |              |              |                     |
| 3.3.90.39 | OUTROS SERVIÇOS DE TERCEIROS - PESSOA JURÍDICA | 1.551.01.200.000                    | 853,94     |              |              |                     |
| 3.3.90.39 | OUTROS SERVIÇOS DE TERCEIROS - PESSOA JURÍDICA | 1.553.01.999.000                    | 234.485,63 |              |              |                     |
| 3.3.90.39 | OUTROS SERVIÇOS DE TERCEIROS - PESSOA JURÍDICA | 1.569.01.999.000                    | 7.003,68   |              |              |                     |
| 3.3.90.39 | OUTROS SERVIÇOS DE TERCEIROS - PESSOA JURÍDICA | 1.599.01.999.000                    | 472,95     |              |              |                     |
| 3.3.90.39 | OUTROS SERVIÇOS DE TERCEIROS - PESSOA JURÍDICA | 1.706.05.999.000                    | 10.000,00  |              |              |                     |
| 3.3.90.39 | OUTROS SERVIÇOS DE TERCEIROS - PESSOA JURÍDICA | 1.715.00.999.000                    | 18.000,00  |              |              |                     |
| 3.3.90.39 | OUTROS SERVIÇOS DE TERCEIROS - PESSOA JURÍDICA | 1.716.00.999.000                    | 18.000,00  |              |              |                     |
| 3.3.90.92 | DESPESAS DE EXERCÍCIOS ANTERIORES              | 1.500.00.999.000                    | 30.344,60  |              |              |                     |
| 3.3.90.92 | DESPESAS DE EXERCÍCIOS ANTERIORES              | 1.569.01.999.000                    | 2.756,08   |              |              |                     |
| 4.0.00.00 | DESPESAS DE CAPITAL                            |                                     |            |              |              | 2.078.526,29        |
| 4.4.00.00 | INVESTIMENTOS                                  |                                     |            |              | 2.078.526,29 |                     |
| 4.4.90.00 | APLICAÇÕES DIRETAS                             |                                     |            | 2.078.526,29 |              |                     |
| 4.4.90.51 | OBRAS E INSTALAÇÕES                            | 1.500.00.200.000                    | 39.921,29  |              |              |                     |
| 4.4.90.51 | OBRAS E INSTALAÇÕES                            | 1.500.00.999.000                    | 314.223,90 |              |              |                     |
| 4.4.90.51 | OBRAS E INSTALAÇÕES                            | 1.540.01.999.000                    | 250.009,00 |              |              |                     |
| 4.4.90.51 | OBRAS E INSTALAÇÕES                            | 1.541.01.999.000                    | 46.640,00  |              |              |                     |
| 4.4.90.51 | OBRAS E INSTALAÇÕES                            | 1.542.01.999.000                    | 144.720,00 |              |              |                     |
| 4.4.90.51 | OBRAS E INSTALAÇÕES                            | 1.543.01.999.000                    | 61.480,00  |              |              |                     |
| 4.4.90.51 | OBRAS E INSTALAÇÕES                            | 1.569.01.999.000                    | 4.598,09   |              |              |                     |
| 4.4.90.51 | OBRAS E INSTALAÇÕES                            | 1.599.01.999.000                    | 115.877,84 |              |              |                     |
| 4.4.90.51 | OBRAS E INSTALAÇÕES                            | 1.700.05.999.000                    | 3.275,82   |              |              |                     |
| 4.4.90.51 | OBRAS E INSTALAÇÕES                            | 1.706.05.999.000                    | 10.000,00  |              |              |                     |
| 4.4.90.51 | OBRAS E INSTALAÇÕES                            | 1.749.05.999.000                    | 197,04     |              |              |                     |
| 4.4.90.52 | EQUIPAMENTOS E MATERIAL PERMANENTE             | 1.500.00.200.000                    | 3.992,74   |              |              |                     |
| 4.4.90.52 | EQUIPAMENTOS E MATERIAL PERMANENTE             | 1.500.00.999.000                    | 204.777,84 |              |              |                     |
| 4.4.90.52 | EQUIPAMENTOS E MATERIAL PERMANENTE             | 1.540.01.999.000                    | 103.606,50 |              |              |                     |
| 4.4.90.52 | EQUIPAMENTOS E MATERIAL PERMANENTE             | 1.541.01.999.000                    | 46.640,00  |              |              |                     |
| 4.4.90.52 | EQUIPAMENTOS E MATERIAL PERMANENTE             | 1.542.01.999.000                    | 407.360,00 |              |              |                     |
| 4.4.90.52 | EQUIPAMENTOS E MATERIAL PERMANENTE             | 1.543.01.999.000                    | 58.300,00  |              |              |                     |
| 4.4.90.52 | EQUIPAMENTOS E MATERIAL PERMANENTE             | 1.550.01.999.000                    | 19.147,73  |              |              |                     |
| 4.4.90.52 | EQUIPAMENTOS E MATERIAL PERMANENTE             | 1.551.01.999.000                    | 1.104,46   |              |              |                     |
| 4.4.90.52 | EQUIPAMENTOS E MATERIAL PERMANENTE             | 1.569.01.999.000                    | 3.980,15   |              |              |                     |
| 4.4.90.52 | EQUIPAMENTOS E MATERIAL PERMANENTE             | 1.599.01.999.000                    | 945,90     |              |              |                     |

**PREFEITURA MUNIC.DE JULIO BORGES**

AV ANTONIO RIBEIRO - CNPJ:01612619/0001-10

Orçamento Programa - Exercício de 2024

Anexo 02

Page 9

**NATUREZA DA DESPESA POR ORGÃO**

| PODER        |                                    | 02 PODER EXECUTIVO                  |            |            |       |                      |
|--------------|------------------------------------|-------------------------------------|------------|------------|-------|----------------------|
| ORGÃO        |                                    | 04 SECRETARIA MUNICIPAL DE EDUCAÇÃO |            |            |       |                      |
| Código       | Especificação                      | F.R.-C.A.                           | Elemento   | Modalidade | Grupo | Categoria Econômica  |
| 4.4.90.52    | EQUIPAMENTOS E MATERIAL PERMANENTE | 1.700.05.999.000                    | 6.128,38   |            |       |                      |
| 4.4.90.52    | EQUIPAMENTOS E MATERIAL PERMANENTE | 1.749.05.999.000                    | 197,04     |            |       |                      |
| 4.4.90.61    | AQUISIÇÃO DE IMÓVEIS               | 1.500.00.200.000                    | 7.984,10   |            |       |                      |
| 4.4.90.61    | AQUISIÇÃO DE IMÓVEIS               | 1.500.00.999.000                    | 211.923,26 |            |       |                      |
| 4.4.90.61    | AQUISIÇÃO DE IMÓVEIS               | 1.540.01.999.000                    | 6.897,12   |            |       |                      |
| 4.4.90.61    | AQUISIÇÃO DE IMÓVEIS               | 1.569.01.999.000                    | 1.970,61   |            |       |                      |
| 4.4.90.61    | AQUISIÇÃO DE IMÓVEIS               | 1.700.05.999.000                    | 2.627,48   |            |       |                      |
| <b>TOTAL</b> |                                    |                                     |            |            |       | <b>17.776.076,23</b> |

**NATUREZA DA DESPESA POR ORGÃO**

| PODER     |   | 02 PODER EXECUTIVO          |            |              |              |                     |
|-----------|---|-----------------------------|------------|--------------|--------------|---------------------|
| ORGÃO     |   | 05 FUNDO MUNICIPAL DE SAÚDE |            |              |              |                     |
| Código    | Especificação                                       | F.R.-C.A.                   | Elemento   | Modalidade   | Grupo        | Categoria Econômica |
| 3.0.00.00 | DESPESAS CORRENTES                                  |                             |            |              |              | 3.079.930,04        |
| 3.1.00.00 | PESSOAL E ENCARGOS SOCIAIS                          |                             |            |              | 927.441,51   |                     |
| 3.1.90.00 | APLICAÇÕES DIRETAS                                  |                             |            | 927.441,51   |              |                     |
| 3.1.90.04 | CONTRATAÇÃO POR TEMPO DETERMINADO                   | 1.500.00.300.000            | 853,62     |              |              |                     |
| 3.1.90.04 | CONTRATAÇÃO POR TEMPO DETERMINADO                   | 1.600.02.999.000            | 31.645,74  |              |              |                     |
| 3.1.90.04 | CONTRATAÇÃO POR TEMPO DETERMINADO                   | 1.602.02.999.000            | 647,13     |              |              |                     |
| 3.1.90.04 | CONTRATAÇÃO POR TEMPO DETERMINADO                   | 1.621.02.999.000            | 129,43     |              |              |                     |
| 3.1.90.11 | VENCIMENTOS E VANTAGENS FIXAS - PESSOAL CIVIL       | 1.500.00.300.000            | 130.754,37 |              |              |                     |
| 3.1.90.11 | VENCIMENTOS E VANTAGENS FIXAS - PESSOAL CIVIL       | 1.600.02.999.000            | 376.754,23 |              |              |                     |
| 3.1.90.11 | VENCIMENTOS E VANTAGENS FIXAS - PESSOAL CIVIL       | 1.604.02.999.000            | 99.757,79  |              |              |                     |
| 3.1.90.11 | VENCIMENTOS E VANTAGENS FIXAS - PESSOAL CIVIL       | 1.605.05.999.000            | 25.000,00  |              |              |                     |
| 3.1.90.11 | VENCIMENTOS E VANTAGENS FIXAS - PESSOAL CIVIL       | 1.621.02.999.000            | 13.137,36  |              |              |                     |
| 3.1.90.13 | OBRIGAÇÕES PATRONAIS                                | 1.500.00.300.000            | 356,19     |              |              |                     |
| 3.1.90.13 | OBRIGAÇÕES PATRONAIS                                | 1.600.02.999.000            | 107.269,76 |              |              |                     |
| 3.1.90.13 | OBRIGAÇÕES PATRONAIS                                | 1.604.02.999.000            | 31.800,00  |              |              |                     |
| 3.1.90.13 | OBRIGAÇÕES PATRONAIS                                | 1.605.05.999.000            | 25.000,00  |              |              |                     |
| 3.1.90.13 | OBRIGAÇÕES PATRONAIS                                | 1.621.02.999.000            | 14.168,66  |              |              |                     |
| 3.1.90.16 | OUTRAS DESPESAS VARIÁVEIS - PESSOAL CIVIL           | 1.500.00.300.000            | 54.011,02  |              |              |                     |
| 3.1.90.16 | OUTRAS DESPESAS VARIÁVEIS - PESSOAL CIVIL           | 1.600.02.999.000            | 6.568,69   |              |              |                     |
| 3.1.90.91 | SENTENÇAS JUDICIAIS                                 | 1.500.00.300.000            | 1.376,66   |              |              |                     |
| 3.1.90.91 | SENTENÇAS JUDICIAIS                                 | 1.600.02.999.000            | 1.313,74   |              |              |                     |
| 3.1.90.92 | DESPESAS DE EXERCÍCIOS ANTERIORES                   | 1.600.02.999.000            | 6.897,12   |              |              |                     |
| 3.3.00.00 | OUTRAS DESPESAS CORRENTES                           |                             |            |              | 2.152.488,53 |                     |
| 3.3.90.00 | APLICAÇÕES DIRETAS                                  |                             |            | 2.152.488,53 |              |                     |
| 3.3.90.14 | DIÁRIAS - CIVIL                                     | 1.500.00.300.000            | 135.291,12 |              |              |                     |
| 3.3.90.14 | DIÁRIAS - CIVIL                                     | 1.600.02.999.000            | 123.524,58 |              |              |                     |
| 3.3.90.14 | DIÁRIAS - CIVIL                                     | 1.602.02.999.000            | 647,13     |              |              |                     |
| 3.3.90.14 | DIÁRIAS - CIVIL                                     | 1.621.02.999.000            | 33.075,60  |              |              |                     |
| 3.3.90.30 | MATERIAL DE CONSUMO                                 | 1.500.00.300.000            | 424.338,10 |              |              |                     |
| 3.3.90.30 | MATERIAL DE CONSUMO                                 | 1.600.02.999.000            | 239.147,18 |              |              |                     |
| 3.3.90.30 | MATERIAL DE CONSUMO                                 | 1.601.02.999.000            | 2.120,00   |              |              |                     |
| 3.3.90.30 | MATERIAL DE CONSUMO                                 | 1.602.02.999.000            | 647,13     |              |              |                     |
| 3.3.90.30 | MATERIAL DE CONSUMO                                 | 1.621.02.999.000            | 34.098,18  |              |              |                     |
| 3.3.90.30 | MATERIAL DE CONSUMO                                 | 1.659.02.999.000            | 32.356,50  |              |              |                     |
| 3.3.90.32 | MATERIAL, BEM OU SERVIÇO PARA DISTRIBUIÇÃO GRATUITA | 1.500.00.300.000            | 129,43     |              |              |                     |
| 3.3.90.32 | MATERIAL, BEM OU SERVIÇO PARA DISTRIBUIÇÃO GRATUITA | 1.602.02.999.000            | 647,13     |              |              |                     |
| 3.3.90.32 | MATERIAL, BEM OU SERVIÇO PARA DISTRIBUIÇÃO GRATUITA | 1.621.02.999.000            | 129,43     |              |              |                     |
| 3.3.90.36 | OUTROS SERVIÇOS DE TERCEIROS - PESSOA FÍSICA        | 1.500.00.300.000            | 308.028,38 |              |              |                     |
| 3.3.90.36 | OUTROS SERVIÇOS DE TERCEIROS - PESSOA FÍSICA        | 1.600.02.999.000            | 286.453,32 |              |              |                     |

**NATUREZA DA DESPESA POR ORGÃO**

| PODER        |  | 02 PODER EXECUTIVO          |            |            |            |                     |
|--------------|--|-----------------------------|------------|------------|------------|---------------------|
| ORGÃO        |  | 05 FUNDO MUNICIPAL DE SAÚDE |            |            |            |                     |
| Código       | Especificação                                  | F.R.-C.A.                   | Elemento   | Modalidade | Grupo      | Categoria Econômica |
| 3.3.90.36    | OUTROS SERVIÇOS DE TERCEIROS - PESSOA FÍSICA   | 1.601.02.999.000            | 3.180,00   |            |            |                     |
| 3.3.90.36    | OUTROS SERVIÇOS DE TERCEIROS - PESSOA FÍSICA   | 1.602.02.999.000            | 647,13     |            |            |                     |
| 3.3.90.36    | OUTROS SERVIÇOS DE TERCEIROS - PESSOA FÍSICA   | 1.621.02.999.000            | 65.816,37  |            |            |                     |
| 3.3.90.39    | OUTROS SERVIÇOS DE TERCEIROS - PESSOA JURÍDICA | 1.500.00.300.000            | 332.647,72 |            |            |                     |
| 3.3.90.39    | OUTROS SERVIÇOS DE TERCEIROS - PESSOA JURÍDICA | 1.600.02.999.000            | 87.363,64  |            |            |                     |
| 3.3.90.39    | OUTROS SERVIÇOS DE TERCEIROS - PESSOA JURÍDICA | 1.601.02.999.000            | 3.180,00   |            |            |                     |
| 3.3.90.39    | OUTROS SERVIÇOS DE TERCEIROS - PESSOA JURÍDICA | 1.602.02.999.000            | 647,13     |            |            |                     |
| 3.3.90.39    | OUTROS SERVIÇOS DE TERCEIROS - PESSOA JURÍDICA | 1.621.02.999.000            | 26.404,20  |            |            |                     |
| 3.3.90.48    | OUTROS AUXÍLIOS FINANCEIROS A PESSOAS FÍSICAS  | 1.500.00.300.000            | 1.166,00   |            |            |                     |
| 3.3.90.48    | OUTROS AUXÍLIOS FINANCEIROS A PESSOAS FÍSICAS  | 1.600.02.999.000            | 5.695,91   |            |            |                     |
| 3.3.90.48    | OUTROS AUXÍLIOS FINANCEIROS A PESSOAS FÍSICAS  | 1.621.02.999.000            | 1.166,00   |            |            |                     |
| 3.3.90.92    | DESPESAS DE EXERCÍCIOS ANTERIORES              | 1.600.02.999.000            | 3.941,22   |            |            |                     |
| 4.0.00.00    | DESPESAS DE CAPITAL                            |                             |            |            |            | 888.465,00          |
| 4.4.00.00    | INVESTIMENTOS                                  |                             |            |            | 888.465,00 |                     |
| 4.4.90.00    | APLICAÇÕES DIRETAS                             |                             |            | 888.465,00 |            |                     |
| 4.4.90.51    | OBRAS E INSTALAÇÕES                            | 1.500.00.300.000            | 72.703,93  |            |            |                     |
| 4.4.90.51    | OBRAS E INSTALAÇÕES                            | 1.600.02.999.000            | 84.424,08  |            |            |                     |
| 4.4.90.51    | OBRAS E INSTALAÇÕES                            | 1.601.02.999.000            | 10.600,00  |            |            |                     |
| 4.4.90.51    | OBRAS E INSTALAÇÕES                            | 1.621.02.999.000            | 5.300,00   |            |            |                     |
| 4.4.90.51    | OBRAS E INSTALAÇÕES                            | 1.631.02.999.000            | 5.254,95   |            |            |                     |
| 4.4.90.51    | OBRAS E INSTALAÇÕES                            | 1.632.02.999.000            | 10.600,00  |            |            |                     |
| 4.4.90.52    | EQUIPAMENTOS E MATERIAL PERMANENTE             | 1.500.00.300.000            | 406.288,93 |            |            |                     |
| 4.4.90.52    | EQUIPAMENTOS E MATERIAL PERMANENTE             | 1.600.02.999.000            | 23.647,31  |            |            |                     |
| 4.4.90.52    | EQUIPAMENTOS E MATERIAL PERMANENTE             | 1.601.02.999.000            | 5.300,00   |            |            |                     |
| 4.4.90.52    | EQUIPAMENTOS E MATERIAL PERMANENTE             | 1.602.02.999.000            | 647,13     |            |            |                     |
| 4.4.90.52    | EQUIPAMENTOS E MATERIAL PERMANENTE             | 1.621.02.999.000            | 39.541,60  |            |            |                     |
| 4.4.90.52    | EQUIPAMENTOS E MATERIAL PERMANENTE             | 1.631.02.999.000            | 10.974,81  |            |            |                     |
| 4.4.90.52    | EQUIPAMENTOS E MATERIAL PERMANENTE             | 1.632.02.999.000            | 21.200,00  |            |            |                     |
| 4.4.90.61    | AQUISIÇÃO DE IMÓVEIS                           | 1.500.00.300.000            | 168.289,91 |            |            |                     |
| 4.4.90.61    | AQUISIÇÃO DE IMÓVEIS                           | 1.600.02.999.000            | 13.137,40  |            |            |                     |
| 4.4.90.61    | AQUISIÇÃO DE IMÓVEIS                           | 1.631.02.999.000            | 5.254,95   |            |            |                     |
| 4.4.90.61    | AQUISIÇÃO DE IMÓVEIS                           | 1.632.02.999.000            | 5.300,00   |            |            |                     |
| <b>TOTAL</b> |  |                             |            |            |            | <b>3.968.395,04</b> |



**PREFEITURA MUNIC.DE JULIO BORGES**

AV ANTONIO RIBEIRO - CNPJ:01612619/0001-10

Orçamento Programa - Exercício de 2024

Anexo 02

Page 12

**NATUREZA DA DESPESA POR ORGÃO**

| PODER     |  | 02 PODER EXECUTIVO                       |            |            |            |                     |
|-----------|--|--|------------|------------|------------|---------------------|
| ORGÃO     |  | 06 FUNDO MUNICIPAL DE ASSISTÊNCIA SOCIAL |            |            |            |                     |
| Código    | Especificação  | F.R.-C.A.                                | Elemento   | Modalidade | Grupo      | Categoria Econômica |
| 3.0.00.00 | DESPESAS CORRENTES   |  |            |            |            | 1.393.574,98        |
| 3.1.00.00 | PESSOAL E ENCARGOS SOCIAIS                                   |  |            |            | 501.855,17 |                     |
| 3.1.90.00 | APLICAÇÕES DIRETAS   |  |            | 501.855,17 |            |                     |
| 3.1.90.11 | VENCIMENTOS E VANTAGENS FIXAS - PESSOAL CIVIL                | 1.500.00.999.000                         | 167.707,78 |            |            |                     |
| 3.1.90.11 | VENCIMENTOS E VANTAGENS FIXAS - PESSOAL CIVIL                | 1.660.04.999.000                         | 307.874,73 |            |            |                     |
| 3.1.90.11 | VENCIMENTOS E VANTAGENS FIXAS - PESSOAL CIVIL                | 1.661.04.999.000                         | 2.599,81   |            |            |                     |
| 3.1.90.13 | OBRIGAÇÕES PATRONAIS   | 1.500.00.999.000                         | 4.138,28   |            |            |                     |
| 3.1.90.13 | OBRIGAÇÕES PATRONAIS   | 1.660.04.999.000                         | 5.160,97   |            |            |                     |
| 3.1.90.13 | OBRIGAÇÕES PATRONAIS   | 1.661.04.999.000                         | 3.193,39   |            |            |                     |
| 3.1.90.91 | SENTENÇAS JUDICIAIS  | 1.500.00.999.000                         | 6.897,12   |            |            |                     |
| 3.1.90.91 | SENTENÇAS JUDICIAIS  | 1.660.04.999.000                         | 1.088,36   |            |            |                     |
| 3.1.90.92 | DESPESAS DE EXERCÍCIOS ANTERIORES                            | 1.500.00.999.000                         | 1.379,42   |            |            |                     |
| 3.1.90.92 | DESPESAS DE EXERCÍCIOS ANTERIORES                            | 1.660.04.999.000                         | 1.815,31   |            |            |                     |
| 3.3.00.00 | OUTRAS DESPESAS CORRENTES                                    |  |            |            | 891.719,81 |                     |
| 3.3.90.00 | APLICAÇÕES DIRETAS   |  |            | 891.719,81 |            |                     |
| 3.3.90.14 | DIÁRIAS - CIVIL  | 1.500.00.999.000                         | 82.929,75  |            |            |                     |
| 3.3.90.14 | DIÁRIAS - CIVIL  | 1.660.04.999.000                         | 25.530,06  |            |            |                     |
| 3.3.90.14 | DIÁRIAS - CIVIL  | 1.661.04.999.000                         | 1.060,00   |            |            |                     |
| 3.3.90.30 | MATERIAL DE CONSUMO  | 1.500.00.999.000                         | 229.965,52 |            |            |                     |
| 3.3.90.30 | MATERIAL DE CONSUMO  | 1.660.04.999.000                         | 65.543,57  |            |            |                     |
| 3.3.90.30 | MATERIAL DE CONSUMO  | 1.661.04.999.000                         | 6.974,90   |            |            |                     |
| 3.3.90.31 | PREMIAÇÕES CULTURAIS, ARTÍSTICAS, CIENTÍFICAS, DESPORTIVAS E | 1.500.00.999.000                         | 689,71     |            |            |                     |
| 3.3.90.31 | PREMIAÇÕES CULTURAIS, ARTÍSTICAS, CIENTÍFICAS, DESPORTIVAS E | 1.660.04.999.000                         | 7.812,23   |            |            |                     |
| 3.3.90.31 | PREMIAÇÕES CULTURAIS, ARTÍSTICAS, CIENTÍFICAS, DESPORTIVAS E | 1.661.04.999.000                         | 2.120,00   |            |            |                     |
| 3.3.90.32 | MATERIAL, BEM OU SERVIÇO PARA DISTRIBUIÇÃO GRATUITA          | 1.500.00.999.000                         | 12.334,82  |            |            |                     |
| 3.3.90.32 | MATERIAL, BEM OU SERVIÇO PARA DISTRIBUIÇÃO GRATUITA          | 1.660.04.999.000                         | 54.403,64  |            |            |                     |
| 3.3.90.32 | MATERIAL, BEM OU SERVIÇO PARA DISTRIBUIÇÃO GRATUITA          | 1.661.04.999.000                         | 3.180,00   |            |            |                     |
| 3.3.90.33 | PASSAGENS E DESPESAS COM LOCOMOÇÃO                           | 1.500.00.999.000                         | 2.758,86   |            |            |                     |
| 3.3.90.33 | PASSAGENS E DESPESAS COM LOCOMOÇÃO                           | 1.660.04.999.000                         | 434,53     |            |            |                     |
| 3.3.90.33 | PASSAGENS E DESPESAS COM LOCOMOÇÃO                           | 1.661.04.999.000                         | 1.060,00   |            |            |                     |
| 3.3.90.36 | OUTROS SERVIÇOS DE TERCEIROS - PESSOA FÍSICA                 | 1.500.00.999.000                         | 35.731,27  |            |            |                     |
| 3.3.90.36 | OUTROS SERVIÇOS DE TERCEIROS - PESSOA FÍSICA                 | 1.660.04.999.000                         | 109.800,20 |            |            |                     |
| 3.3.90.36 | OUTROS SERVIÇOS DE TERCEIROS - PESSOA FÍSICA                 | 1.661.04.999.000                         | 3.781,53   |            |            |                     |
| 3.3.90.39 | OUTROS SERVIÇOS DE TERCEIROS - PESSOA JURÍDICA               | 1.500.00.999.000                         | 41.381,37  |            |            |                     |
| 3.3.90.39 | OUTROS SERVIÇOS DE TERCEIROS - PESSOA JURÍDICA               | 1.660.04.999.000                         | 43.328,89  |            |            |                     |
| 3.3.90.39 | OUTROS SERVIÇOS DE TERCEIROS - PESSOA JURÍDICA               | 1.661.04.999.000                         | 6.104,49   |            |            |                     |
| 3.3.90.48 | OUTROS AUXÍLIOS FINANCEIROS A PESSOAS FÍSICAS                | 1.500.00.999.000                         | 100.426,38 |            |            |                     |
| 3.3.90.48 | OUTROS AUXÍLIOS FINANCEIROS A PESSOAS FÍSICAS                | 1.660.04.999.000                         | 47.470,72  |            |            |                     |
| 3.3.90.48 | OUTROS AUXÍLIOS FINANCEIROS A PESSOAS FÍSICAS                | 1.661.04.999.000                         | 5.300,00   |            |            |                     |



**NATUREZA DA DESPESA POR ORGÃO**

| PODER        |                                    | 02 PODER EXECUTIVO                       |            |            |            |                     |
|--------------|------------------------------------|--|------------|------------|------------|---------------------|
| ORGÃO        |                                    | 06 FUNDO MUNICIPAL DE ASSISTÊNCIA SOCIAL |            |            |            |                     |
| Código       | Especificação                      | F.R.-C.A.                                | Elemento   | Modalidade | Grupo      | Categoria Econômica |
| 3.3.90.92    | DESPESAS DE EXERCÍCIOS ANTERIORES  | 1.500.00.999.000                         | 689,71     |            |            |                     |
| 3.3.90.92    | DESPESAS DE EXERCÍCIOS ANTERIORES  | 1.660.04.999.000                         | 907,66     |            |            |                     |
| 4.0.00.00    | DESPESAS DE CAPITAL                |  |            |            |            | 791.083,56          |
| 4.4.00.00    | INVESTIMENTOS                      |  |            |            | 791.083,56 |                     |
| 4.4.90.00    | APLICAÇÕES DIRETAS                 |  |            | 791.083,56 |            |                     |
| 4.4.90.51    | OBRAS E INSTALAÇÕES                | 1.500.00.999.000                         | 264.161,64 |            |            |                     |
| 4.4.90.51    | OBRAS E INSTALAÇÕES                | 1.660.04.999.000                         | 6.897,12   |            |            |                     |
| 4.4.90.51    | OBRAS E INSTALAÇÕES                | 1.661.04.999.000                         | 5.300,00   |            |            |                     |
| 4.4.90.51    | OBRAS E INSTALAÇÕES                | 1.665.04.999.000                         | 154,72     |            |            |                     |
| 4.4.90.52    | EQUIPAMENTOS E MATERIAL PERMANENTE | 1.500.00.999.000                         | 189.632,50 |            |            |                     |
| 4.4.90.52    | EQUIPAMENTOS E MATERIAL PERMANENTE | 1.660.04.999.000                         | 80.416,81  |            |            |                     |
| 4.4.90.52    | EQUIPAMENTOS E MATERIAL PERMANENTE | 1.661.04.999.000                         | 2.911,12   |            |            |                     |
| 4.4.90.52    | EQUIPAMENTOS E MATERIAL PERMANENTE | 1.665.04.999.000                         | 998,43     |            |            |                     |
| 4.4.90.61    | AQUISIÇÃO DE IMÓVEIS               | 1.500.00.999.000                         | 208.096,19 |            |            |                     |
| 4.4.90.61    | AQUISIÇÃO DE IMÓVEIS               | 1.660.04.999.000                         | 31.726,79  |            |            |                     |
| 4.4.90.61    | AQUISIÇÃO DE IMÓVEIS               | 1.665.04.999.000                         | 788,24     |            |            |                     |
| <b>TOTAL</b> |                                    |  |            |            |            | <b>2.184.658,54</b> |

**PREFEITURA MUNIC.DE JULIO BORGES**

AV ANTONIO RIBEIRO - CNPJ:01612619/0001-10

Orçamento Programa - Exercício de 2024

Anexo 02

Page 14

**NATUREZA DA DESPESA POR ORGÃO**

| PODER        |  | 02 PODER EXECUTIVO           |            |            |            |                     |
|--------------|--|------------------------------|------------|------------|------------|---------------------|
| ORGÃO        |  | 07 SECRETARIA DE AGRICULTURA |            |            |            |                     |
| Código       | Especificação  | F.R.-C.A.                    | Elemento   | Modalidade | Grupo      | Categoria Econômica |
| 3.0.00.00    | DESPESAS CORRENTES   |                              |            |            |            | 274.334,71          |
| 3.1.00.00    | PESSOAL E ENCARGOS SOCIAIS                                   |                              |            |            | 53.746,57  |                     |
| 3.1.90.00    | APLICAÇÕES DIRETAS   |                              |            | 53.746,57  |            |                     |
| 3.1.90.04    | CONTRATAÇÃO POR TEMPO DETERMINADO                            | 1.500.00.999.000             | 20.317,56  |            |            |                     |
| 3.1.90.11    | VENCIMENTOS E VANTAGENS FIXAS - PESSOAL CIVIL                | 1.500.00.999.000             | 17.394,56  |            |            |                     |
| 3.1.90.13    | OBRIGAÇÕES PATRONAIS   | 1.500.00.999.000             | 16.034,45  |            |            |                     |
| 3.3.00.00    | OUTRAS DESPESAS CORRENTES                                    |                              |            |            | 220.588,14 |                     |
| 3.3.90.00    | APLICAÇÕES DIRETAS   |                              |            | 220.588,14 |            |                     |
| 3.3.90.14    | DIÁRIAS - CIVIL  | 1.500.00.999.000             | 15.970,98  |            |            |                     |
| 3.3.90.30    | MATERIAL DE CONSUMO  | 1.500.00.999.000             | 39.921,95  |            |            |                     |
| 3.3.90.31    | PREMIAÇÕES CULTURAIS, ARTÍSTICAS, CIENTÍFICAS, DESPORTIVAS E | 1.500.00.999.000             | 15.968,23  |            |            |                     |
| 3.3.90.36    | OUTROS SERVIÇOS DE TERCEIROS - PESSOA FÍSICA                 | 1.500.00.999.000             | 55.891,57  |            |            |                     |
| 3.3.90.39    | OUTROS SERVIÇOS DE TERCEIROS - PESSOA JURÍDICA               | 1.500.00.999.000             | 92.835,41  |            |            |                     |
| 4.0.00.00    | DESPESAS DE CAPITAL  |                              |            |            |            | 405.386,42          |
| 4.4.00.00    | INVESTIMENTOS  |                              |            |            | 405.386,42 |                     |
| 4.4.90.00    | APLICAÇÕES DIRETAS   |                              |            | 405.386,42 |            |                     |
| 4.4.90.51    | OBRAS E INSTALAÇÕES  | 1.500.00.999.000             | 198.277,45 |            |            |                     |
| 4.4.90.51    | OBRAS E INSTALAÇÕES  | 1.700.05.999.000             | 1.549,76   |            |            |                     |
| 4.4.90.51    | OBRAS E INSTALAÇÕES  | 1.701.05.999.000             | 656,87     |            |            |                     |
| 4.4.90.51    | OBRAS E INSTALAÇÕES  | 1.749.05.999.000             | 131,36     |            |            |                     |
| 4.4.90.52    | EQUIPAMENTOS E MATERIAL PERMANENTE                           | 1.500.00.999.000             | 199.844,49 |            |            |                     |
| 4.4.90.52    | EQUIPAMENTOS E MATERIAL PERMANENTE                           | 1.700.05.999.000             | 4.072,58   |            |            |                     |
| 4.4.90.52    | EQUIPAMENTOS E MATERIAL PERMANENTE                           | 1.701.05.999.000             | 656,87     |            |            |                     |
| 4.4.90.52    | EQUIPAMENTOS E MATERIAL PERMANENTE                           | 1.749.05.999.000             | 197,04     |            |            |                     |
| <b>TOTAL</b> |  |                              |            |            |            | <b>679.721,13</b>   |



**NATUREZA DA DESPESA POR ORGÃO**

| PODER        |  | 02 PODER EXECUTIVO                           |              |              |              |                     |
|--------------|--|--|--------------|--------------|--------------|---------------------|
| ORGÃO        |  | 08 DEPARTAMENTO DE OBRAS E SERVIÇOS PÚBLICOS |              |              |              |                     |
| Código       | Especificação                                  | F.R.-C.A.                                    | Elemento     | Modalidade   | Grupo        | Categoria Econômica |
| 3.0.00.00    | DESPESAS CORRENTES                             |  |              |              |              | 745.749,59          |
| 3.1.00.00    | PESSOAL E ENCARGOS SOCIAIS                     |  |              |              | 27.372,17    |                     |
| 3.1.90.00    | APLICAÇÕES DIRETAS                             |  |              | 27.372,17    |              |                     |
| 3.1.90.04    | CONTRATAÇÃO POR TEMPO DETERMINADO              | 1.500.00.999.000                             | 5.939,81     |              |              |                     |
| 3.1.90.11    | VENCIMENTOS E VANTAGENS FIXAS - PESSOAL CIVIL  | 1.500.00.999.000                             | 10.979,07    |              |              |                     |
| 3.1.90.13    | OBRIGAÇÕES PATRONAIS                           | 1.500.00.999.000                             | 10.453,29    |              |              |                     |
| 3.3.00.00    | OUTRAS DESPESAS CORRENTES                      |  |              |              | 718.377,42   |                     |
| 3.3.90.00    | APLICAÇÕES DIRETAS                             |  |              | 718.377,42   |              |                     |
| 3.3.90.14    | DIÁRIAS - CIVIL                                | 1.500.00.999.000                             | 17.566,98    |              |              |                     |
| 3.3.90.30    | MATERIAL DE CONSUMO                            | 1.500.00.999.000                             | 198.079,73   |              |              |                     |
| 3.3.90.30    | MATERIAL DE CONSUMO                            | 1.701.05.999.000                             | 1.578,93     |              |              |                     |
| 3.3.90.30    | MATERIAL DE CONSUMO                            | 1.750.05.999.000                             | 2.744,34     |              |              |                     |
| 3.3.90.36    | OUTROS SERVIÇOS DE TERCEIROS - PESSOA FÍSICA   | 1.500.00.999.000                             | 220.411,20   |              |              |                     |
| 3.3.90.36    | OUTROS SERVIÇOS DE TERCEIROS - PESSOA FÍSICA   | 1.750.05.999.000                             | 1.313,74     |              |              |                     |
| 3.3.90.39    | OUTROS SERVIÇOS DE TERCEIROS - PESSOA JURÍDICA | 1.500.00.999.000                             | 171.724,66   |              |              |                     |
| 3.3.90.39    | OUTROS SERVIÇOS DE TERCEIROS - PESSOA JURÍDICA | 1.700.05.999.000                             | 31.800,00    |              |              |                     |
| 3.3.90.39    | OUTROS SERVIÇOS DE TERCEIROS - PESSOA JURÍDICA | 1.706.05.999.000                             | 50.000,00    |              |              |                     |
| 3.3.90.39    | OUTROS SERVIÇOS DE TERCEIROS - PESSOA JURÍDICA | 1.710.05.999.000                             | 20.000,00    |              |              |                     |
| 3.3.90.39    | OUTROS SERVIÇOS DE TERCEIROS - PESSOA JURÍDICA | 1.749.05.999.000                             | 530,37       |              |              |                     |
| 3.3.90.39    | OUTROS SERVIÇOS DE TERCEIROS - PESSOA JURÍDICA | 1.750.05.999.000                             | 2.627,47     |              |              |                     |
| 4.0.00.00    | DESPESAS DE CAPITAL                            |  |              |              |              | 4.096.809,88        |
| 4.4.00.00    | INVESTIMENTOS                                  |  |              |              | 4.096.809,88 |                     |
| 4.4.90.00    | APLICAÇÕES DIRETAS                             |  |              | 4.096.809,88 |              |                     |
| 4.4.90.51    | OBRAS E INSTALAÇÕES                            | 1.500.00.999.000                             | 3.575.496,87 |              |              |                     |
| 4.4.90.51    | OBRAS E INSTALAÇÕES                            | 1.700.05.999.000                             | 226.588,61   |              |              |                     |
| 4.4.90.51    | OBRAS E INSTALAÇÕES                            | 1.701.05.999.000                             | 3.941,21     |              |              |                     |
| 4.4.90.51    | OBRAS E INSTALAÇÕES                            | 1.706.05.999.000                             | 50.000,00    |              |              |                     |
| 4.4.90.51    | OBRAS E INSTALAÇÕES                            | 1.710.05.999.000                             | 20.000,00    |              |              |                     |
| 4.4.90.51    | OBRAS E INSTALAÇÕES                            | 1.749.05.999.000                             | 1.116,56     |              |              |                     |
| 4.4.90.51    | OBRAS E INSTALAÇÕES                            | 1.750.05.999.000                             | 2.783,31     |              |              |                     |
| 4.4.90.52    | EQUIPAMENTOS E MATERIAL PERMANENTE             | 1.500.00.999.000                             | 31.800,00    |              |              |                     |
| 4.4.90.52    | EQUIPAMENTOS E MATERIAL PERMANENTE             | 1.750.05.999.000                             | 5.803,39     |              |              |                     |
| 4.4.90.61    | AQUISIÇÃO DE IMÓVEIS                           | 1.500.00.999.000                             | 179.279,93   |              |              |                     |
| <b>TOTAL</b> |  |  |              |              |              | <b>4.842.559,47</b> |



**PREFEITURA MUNIC.DE JULIO BORGES**

AV ANTONIO RIBEIRO - CNPJ:01612619/0001-10

Orçamento Programa - Exercício de 2024

Anexo 02

Page 16

**NATUREZA DA DESPESA POR ORGÃO**

TOTAL GERAL

38.301.826,00

**PREFEITURA MUNIC.DE JULIO BORGES**

AV ANTONIO RIBEIRO - CNPJ:01612619/0001-10

Orçamento Programa - Exercício de 2024

Anexo 02

Page 1

**NATUREZA DA DESPESA POR ORGÃO E UNIDADE**

| Código       | Especificação  | F.R.-C.A.        | Elemento   | Modalidade | Grupo      | Categoria Econômica |
|--------------|--|------------------|------------|------------|------------|---------------------|
| PODER        | 01 PODER LEGISLATIVO                                       |                  |            |            |            |                     |
| ORGÃO        | 01 CÂMARA MUNICIPAL  |                  |            |            |            |                     |
| UNIDADE      | 00 CÂMARA MUNICIPAL  |                  |            |            |            |                     |
| 3.0.00.00    | DESPESAS CORRENTES   |                  |            |            |            | 1.147.926,00        |
| 3.1.00.00    | PESSOAL E ENCARGOS SOCIAIS                                 |                  |            |            | 755.600,00 |                     |
| 3.1.90.00    | APLICAÇÕES DIRETAS   |                  |            | 755.600,00 |            |                     |
| 3.1.90.04    | CONTRATAÇÃO POR TEMPO DETERMINADO                          | 1.500.00.999.000 | 3.400,00   |            |            |                     |
| 3.1.90.11    | VENCIMENTOS E VANTAGENS FIXAS - PESSOAL CIVIL              | 1.500.00.999.000 | 600.000,00 |            |            |                     |
| 3.1.90.13    | OBRIGAÇÕES PATRONAIS                                       | 1.500.00.999.000 | 150.000,00 |            |            |                     |
| 3.1.90.16    | OUTRAS DESPESAS VARIÁVEIS - PESSOAL CIVIL                  | 1.500.00.999.000 | 2.200,00   |            |            |                     |
| 3.3.00.00    | OUTRAS DESPESAS CORRENTES                                  |                  |            |            | 392.326,00 |                     |
| 3.3.50.00    | TRANSFERÊNCIAS A INSTITUIÇÕES PRIVADAS SEM FINS LUCRATIVOS |                  |            | 9.000,00   |            |                     |
| 3.3.50.41    | CONTRIBUIÇÕES  | 1.500.00.999.000 | 9.000,00   |            |            |                     |
| 3.3.90.00    | APLICAÇÕES DIRETAS   |                  |            | 383.326,00 |            |                     |
| 3.3.90.14    | DIÁRIAS - CIVIL  | 1.500.00.999.000 | 80.000,00  |            |            |                     |
| 3.3.90.30    | MATERIAL DE CONSUMO  | 1.500.00.999.000 | 80.000,00  |            |            |                     |
| 3.3.90.33    | PASSAGENS E DESPESAS COM LOCOMOÇÃO                         | 1.500.00.999.000 | 1.166,00   |            |            |                     |
| 3.3.90.35    | SERVIÇOS DE CONSULTORIA                                    | 1.500.00.999.000 | 20.000,00  |            |            |                     |
| 3.3.90.36    | OUTROS SERVIÇOS DE TERCEIROS - PESSOA FÍSICA               | 1.500.00.999.000 | 50.000,00  |            |            |                     |
| 3.3.90.39    | OUTROS SERVIÇOS DE TERCEIROS - PESSOA JURÍDICA             | 1.500.00.999.000 | 151.060,00 |            |            |                     |
| 3.3.90.92    | DESPESAS DE EXERCÍCIOS ANTERIORES                          | 1.500.00.999.000 | 1.100,00   |            |            |                     |
| 4.0.00.00    | DESPESAS DE CAPITAL  |                  |            |            |            | 205.900,00          |
| 4.4.00.00    | INVESTIMENTOS  |                  |            |            | 205.900,00 |                     |
| 4.4.90.00    | APLICAÇÕES DIRETAS   |                  |            | 205.900,00 |            |                     |
| 4.4.90.51    | OBRAS E INSTALAÇÕES  | 1.500.00.999.000 | 100.000,00 |            |            |                     |
| 4.4.90.52    | EQUIPAMENTOS E MATERIAL PERMANENTE                         | 1.500.00.999.000 | 105.900,00 |            |            |                     |
| <b>TOTAL</b> |  |                  |            |            |            | <b>1.353.826,00</b> |

**PREFEITURA MUNIC.DE JULIO BORGES**

AV ANTONIO RIBEIRO - CNPJ:01612619/0001-10

Orçamento Programa - Exercício de 2024

Anexo 02

Page 2

**NATUREZA DA DESPESA POR ORGÃO E UNIDADE**

| PODER 02 PODER EXECUTIVO        |  |                  |            |              |              |                     |
|---------------------------------|--|------------------|------------|--------------|--------------|---------------------|
| ORGÃO 01 GABINETE DO PREFEITO   |  |                  |            |              |              |                     |
| UNIDADE 00 GABINETE DO PREFEITO |  |                  |            |              |              |                     |
| Código                          | Especificação                                  | F.R.-C.A.        | Elemento   | Modalidade   | Grupo        | Categoria Econômica |
| 3.0.00.00                       | DESPESAS CORRENTES                             |                  |            |              |              | 1.767.288,94        |
| 3.1.00.00                       | PESSOAL E ENCARGOS SOCIAIS                     |                  |            |              | 506.542,67   |                     |
| 3.1.90.00                       | APLICAÇÕES DIRETAS                             |                  |            | 506.542,67   |              |                     |
| 3.1.90.04                       | CONTRATAÇÃO POR TEMPO DETERMINADO              | 1.500.00.999.000 | 31.937,85  |              |              |                     |
| 3.1.90.11                       | VENCIMENTOS E VANTAGENS FIXAS - PESSOAL CIVIL  | 1.500.00.999.000 | 467.062,09 |              |              |                     |
| 3.1.90.16                       | OUTRAS DESPESAS VARIÁVEIS - PESSOAL CIVIL      | 1.500.00.999.000 | 2.684,37   |              |              |                     |
| 3.1.90.91                       | SENTENÇAS JUDICIAIS                            | 1.500.00.999.000 | 2.173,99   |              |              |                     |
| 3.1.90.92                       | DESPESAS DE EXERCÍCIOS ANTERIORES              | 1.500.00.999.000 | 2.684,37   |              |              |                     |
| 3.3.00.00                       | OUTRAS DESPESAS CORRENTES                      |                  |            |              | 1.260.746,27 |                     |
| 3.3.90.00                       | APLICAÇÕES DIRETAS                             |                  |            | 1.260.746,27 |              |                     |
| 3.3.90.14                       | DIÁRIAS - CIVIL                                | 1.500.00.999.000 | 249.962,80 |              |              |                     |
| 3.3.90.30                       | MATERIAL DE CONSUMO                            | 1.500.00.999.000 | 285.106,37 |              |              |                     |
| 3.3.90.33                       | PASSAGENS E DESPESAS COM LOCOMOÇÃO             | 1.500.00.999.000 | 9.581,49   |              |              |                     |
| 3.3.90.36                       | OUTROS SERVIÇOS DE TERCEIROS - PESSOA FÍSICA   | 1.500.00.999.000 | 271.583,10 |              |              |                     |
| 3.3.90.39                       | OUTROS SERVIÇOS DE TERCEIROS - PESSOA JURÍDICA | 1.500.00.999.000 | 434.931,02 |              |              |                     |
| 3.3.90.92                       | DESPESAS DE EXERCÍCIOS ANTERIORES              | 1.500.00.999.000 | 9.581,49   |              |              |                     |
| 4.0.00.00                       | DESPESAS DE CAPITAL                            |                  |            |              |              | 202.488,72          |
| 4.0.00.00                       | DESPESAS DE CAPITAL                            |                  |            |              |              | 3.238,27            |
| 4.4.00.00                       | INVESTIMENTOS                                  |                  |            |              | 205.726,99   |                     |
| 4.4.90.00                       | APLICAÇÕES DIRETAS                             |                  |            | 205.726,99   |              |                     |
| 4.4.90.52                       | EQUIPAMENTOS E MATERIAL PERMANENTE             | 1.500.00.999.000 | 202.488,72 |              |              |                     |
| 4.4.90.52                       | EQUIPAMENTOS E MATERIAL PERMANENTE             | 1.749.05.999.000 | 3.238,27   |              |              |                     |
| <b>TOTAL</b>                    |  |                  |            |              |              | <b>1.973.015,93</b> |



**PREFEITURA MUNIC.DE JULIO BORGES**

AV ANTONIO RIBEIRO - CNPJ:01612619/0001-10

Anexo 02

Page 3

Orçamento Programa - Exercício de 2024

**NATUREZA DA DESPESA POR ORGÃO E UNIDADE**

| PODER 02 PODER EXECUTIVO                          |  |                  |              |              |              |                     |
|---|--|------------------|--------------|--------------|--------------|---------------------|
| ORGÃO 02 SECRETARIA DE ADMINISTRAÇÃO E FINANÇAS   |  |                  |              |              |              |                     |
| UNIDADE 00 SECRETARIA DE ADMINISTRAÇÃO E FINANÇAS |  |                  |              |              |              |                     |
| Código  | Especificação  | F.R.-C.A.        | Elemento     | Modalidade   | Grupo        | Categoria Econômica |
| 3.0.00.00   | DESPESAS CORRENTES   |                  |              |              |              | 4.021.047,41        |
| 3.0.00.00   | DESPESAS CORRENTES   |                  |              |              |              | 530,00              |
| 3.0.00.00   | DESPESAS CORRENTES   |                  |              |              |              | 104.630,30          |
| 3.0.00.00   | DESPESAS CORRENTES   |                  |              |              |              | 41.143,63           |
| 3.0.00.00   | DESPESAS CORRENTES   |                  |              |              |              | 5.300,00            |
| 3.1.00.00   | PESSOAL E ENCARGOS SOCIAIS                                 |                  |              |              | 705.574,75   |                     |
| 3.1.90.00   | APLICAÇÕES DIRETAS   |                  |              | 705.574,75   |              |                     |
| 3.1.90.04   | CONTRATAÇÃO POR TEMPO DETERMINADO                          | 1.500.00.999.000 | 6.452,95     |              |              |                     |
| 3.1.90.11   | VENCIMENTOS E VANTAGENS FIXAS - PESSOAL CIVIL              | 1.500.00.999.000 | 397.938,29   |              |              |                     |
| 3.1.90.11   | VENCIMENTOS E VANTAGENS FIXAS - PESSOAL CIVIL              | 1.720.05.999.000 | 6.568,68     |              |              |                     |
| 3.1.90.13   | OBRIGAÇÕES PATRONAIS                                       | 1.500.00.999.000 | 269.221,10   |              |              |                     |
| 3.1.90.13   | OBRIGAÇÕES PATRONAIS                                       | 1.720.05.999.000 | 6.568,69     |              |              |                     |
| 3.1.90.16   | OUTRAS DESPESAS VARIÁVEIS - PESSOAL CIVIL                  | 1.500.00.999.000 | 9.581,49     |              |              |                     |
| 3.1.90.91   | SENTENÇAS JUDICIAIS  | 1.500.00.999.000 | 7.069,56     |              |              |                     |
| 3.1.90.92   | DESPESAS DE EXERCÍCIOS ANTERIORES                          | 1.500.00.999.000 | 2.173,99     |              |              |                     |
| 3.3.00.00   | OUTRAS DESPESAS CORRENTES                                  |                  |              |              | 3.467.076,59 |                     |
| 3.3.50.00   | TRANSFERÊNCIAS A INSTITUIÇÕES PRIVADAS SEM FINS LUCRATIVOS |                  |              | 75.053,17    |              |                     |
| 3.3.50.41   | CONTRIBUIÇÕES  | 1.500.00.999.000 | 75.053,17    |              |              |                     |
| 3.3.90.00   | APLICAÇÕES DIRETAS   |                  |              | 3.392.023,42 |              |                     |
| 3.3.90.14   | DIÁRIAS - CIVIL  | 1.500.00.999.000 | 201.923,20   |              |              |                     |
| 3.3.90.14   | DIÁRIAS - CIVIL  | 1.720.05.999.000 | 26.274,77    |              |              |                     |
| 3.3.90.30   | MATERIAL DE CONSUMO  | 1.500.00.999.000 | 531.996,51   |              |              |                     |
| 3.3.90.30   | MATERIAL DE CONSUMO  | 1.720.05.999.000 | 33.688,43    |              |              |                     |
| 3.3.90.30   | MATERIAL DE CONSUMO  | 1.751.05.999.000 | 13.137,39    |              |              |                     |
| 3.3.90.32   | MATERIAL, BEM OU SERVIÇO PARA DISTRIBUIÇÃO GRATUITA        | 1.500.00.999.000 | 7.985,49     |              |              |                     |
| 3.3.90.36   | OUTROS SERVIÇOS DE TERCEIROS - PESSOA FÍSICA               | 1.500.00.999.000 | 337.625,15   |              |              |                     |
| 3.3.90.36   | OUTROS SERVIÇOS DE TERCEIROS - PESSOA FÍSICA               | 1.720.05.999.000 | 19.706,08    |              |              |                     |
| 3.3.90.39   | OUTROS SERVIÇOS DE TERCEIROS - PESSOA JURÍDICA             | 1.500.00.999.000 | 2.010.213,11 |              |              |                     |
| 3.3.90.39   | OUTROS SERVIÇOS DE TERCEIROS - PESSOA JURÍDICA             | 1.720.05.999.000 | 11.823,65    |              |              |                     |
| 3.3.90.39   | OUTROS SERVIÇOS DE TERCEIROS - PESSOA JURÍDICA             | 1.751.05.120.000 | 28.006,24    |              |              |                     |
| 3.3.90.40   | SERVIÇOS DE TECNOLOGIA DA INFORMAÇÃO E COMUNICAÇÃO - PJ    | 1.500.00.999.000 | 26.274,77    |              |              |                     |
| 3.3.90.47   | OBRIGAÇÕES TRIBUTÁRIAS E CONTRIBUTIVAS                     | 1.500.00.999.000 | 108.284,91   |              |              |                     |
| 3.3.90.48   | OUTROS AUXÍLIOS FINANCEIROS A PESSOAS FÍSICAS              | 1.500.00.999.000 | 7.985,49     |              |              |                     |
| 3.3.90.92   | DESPESAS DE EXERCÍCIOS ANTERIORES                          | 1.500.00.999.000 | 15.968,23    |              |              |                     |
| 3.3.90.93   | INDENIZAÇÕES E RESTITUIÇÕES                                | 1.500.00.999.000 | 5.300,00     |              |              |                     |
| 3.3.90.93   | INDENIZAÇÕES E RESTITUIÇÕES                                | 1.700.05.999.000 | 5.300,00     |              |              |                     |
| 3.3.90.93   | INDENIZAÇÕES E RESTITUIÇÕES                                | 1.701.05.999.000 | 530,00       |              |              |                     |
| 4.0.00.00   | DESPESAS DE CAPITAL  |                  |              |              |              | 80.769,07           |
| 4.0.00.00   | DESPESAS DE CAPITAL  |                  |              |              |              | 1.010.187,84        |
| 4.0.00.00   | DESPESAS DE CAPITAL  |                  |              |              |              | 1.707,85            |
| 4.0.00.00   | DESPESAS DE CAPITAL  |                  |              |              |              | 18.392,34           |
| 4.0.00.00   | DESPESAS DE CAPITAL  |                  |              |              |              | 2.843,55            |
| 4.0.00.00   | DESPESAS DE CAPITAL  |                  |              |              |              | 1.510,81            |
| 4.4.00.00   | INVESTIMENTOS  |                  |              |              | 838.789,73   |                     |
| 4.4.90.00   | APLICAÇÕES DIRETAS   |                  |              | 838.789,73   |              |                     |
| 4.4.90.51   | OBRAS E INSTALAÇÕES  | 1.500.00.999.000 | 388.415,59   |              |              |                     |

**PREFEITURA MUNIC.DE JULIO BORGES**

AV ANTONIO RIBEIRO - CNPJ:01612619/0001-10

Orçamento Programa - Exercício de 2024

Anexo 02

Page 4

**NATUREZA DA DESPESA POR ORGÃO E UNIDADE**

| Código       | Especificação                             | F.R.-C.A.        | Elemento   | Modalidade | Grupo      | Categoria Econômica |
|--------------|---|------------------|------------|------------|------------|---------------------|
| PODER        | 02 PODER EXECUTIVO                        |                  |            |            |            |                     |
| ORGÃO        | 02 SECRETARIA DE ADMINISTRAÇÃO E FINANÇAS |                  |            |            |            |                     |
| UNIDADE      | 00 SECRETARIA DE ADMINISTRAÇÃO E FINANÇAS |                  |            |            |            |                     |
| 4.4.90.51    | OBRAS E INSTALAÇÕES                       | 1.700.05.999.000 | 676,35     |            |            |                     |
| 4.4.90.51    | OBRAS E INSTALAÇÕES                       | 1.720.05.999.000 | 62.639,48  |            |            |                     |
| 4.4.90.51    | OBRAS E INSTALAÇÕES                       | 1.749.05.999.000 | 65,68      |            |            |                     |
| 4.4.90.51    | OBRAS E INSTALAÇÕES                       | 1.751.05.120.000 | 9.196,17   |            |            |                     |
| 4.4.90.52    | EQUIPAMENTOS E MATERIAL PERMANENTE        | 1.500.00.999.000 | 198.568,49 |            |            |                     |
| 4.4.90.52    | EQUIPAMENTOS E MATERIAL PERMANENTE        | 1.700.05.999.000 | 853,46     |            |            |                     |
| 4.4.90.52    | EQUIPAMENTOS E MATERIAL PERMANENTE        | 1.701.05.999.000 | 1.707,85   |            |            |                     |
| 4.4.90.52    | EQUIPAMENTOS E MATERIAL PERMANENTE        | 1.720.05.999.000 | 18.129,59  |            |            |                     |
| 4.4.90.52    | EQUIPAMENTOS E MATERIAL PERMANENTE        | 1.749.05.999.000 | 1.445,13   |            |            |                     |
| 4.4.90.52    | EQUIPAMENTOS E MATERIAL PERMANENTE        | 1.751.05.120.000 | 9.196,17   |            |            |                     |
| 4.4.90.61    | AQUISIÇÃO DE IMÓVEIS                      | 1.500.00.999.000 | 146.582,03 |            |            |                     |
| 4.4.90.61    | AQUISIÇÃO DE IMÓVEIS                      | 1.700.05.999.000 | 1.313,74   |            |            |                     |
| 4.6.00.00    | AMORTIZAÇÃO DA DÍVIDA                     |                  |            |            | 276.621,73 |                     |
| 4.6.90.00    | APLICAÇÕES DIRETAS                        |                  |            | 276.621,73 |            |                     |
| 4.6.90.71    | PRINCIPAL DA DÍVIDA CONTRATUAL RESGATADO  | 1.500.00.999.000 | 276.621,73 |            |            |                     |
| <b>TOTAL</b> |   |                  |            |            |            | <b>5.288.062,80</b> |

**PREFEITURA MUNIC.DE JULIO BORGES**

AV ANTONIO RIBEIRO - CNPJ:01612619/0001-10

Orçamento Programa - Exercício de 2024

Anexo 02

Page 5

**NATUREZA DA DESPESA POR ORGÃO E UNIDADE**

| Código       | Especificação                                 | F.R.-C.A.        | Elemento  | Modalidade | Grupo     | Categoria Econômica |
|--------------|---|------------------|-----------|------------|-----------|---------------------|
| PODER        | 02 PODER EXECUTIVO                            |                  |           |            |           |                     |
| ORGÃO        | 03 CONTROLADORIA INTERNA                      |                  |           |            |           |                     |
| UNIDADE      | 00 CONTROLADORIA INTERNA                      |                  |           |            |           |                     |
| 3.0.00.00    | DESPESAS CORRENTES                            |                  |           |            |           | 116.142,20          |
| 3.1.00.00    | PESSOAL E ENCARGOS SOCIAIS                    |                  |           |            | 34.485,64 |                     |
| 3.1.90.00    | APLICAÇÕES DIRETAS                            |                  |           | 34.485,64  |           |                     |
| 3.1.90.11    | VENCIMENTOS E VANTAGENS FIXAS - PESSOAL CIVIL | 1.500.00.999.000 | 34.485,64 |            |           |                     |
| 3.3.00.00    | OUTRAS DESPESAS CORRENTES                     |                  |           |            | 81.656,56 |                     |
| 3.3.90.00    | APLICAÇÕES DIRETAS                            |                  |           | 81.656,56  |           |                     |
| 3.3.90.14    | DIÁRIAS - CIVIL                               | 1.500.00.999.000 | 9.581,49  |            |           |                     |
| 3.3.90.30    | MATERIAL DE CONSUMO                           | 1.500.00.999.000 | 72.075,07 |            |           |                     |
| 4.0.00.00    | DESPESAS DE CAPITAL                           |                  |           |            |           | 73.672,43           |
| 4.4.00.00    | INVESTIMENTOS                                 |                  |           |            | 73.672,43 |                     |
| 4.4.90.00    | APLICAÇÕES DIRETAS                            |                  |           | 73.672,43  |           |                     |
| 4.4.90.52    | EQUIPAMENTOS E MATERIAL PERMANENTE            | 1.500.00.999.000 | 73.672,43 |            |           |                     |
| 9.0.00.00    | RESERVA DE CONTINGÊNCIA                       |                  |           |            |           | 45.696,23           |
| 9.9.00.00    | RESERVA DE CONTINGÊNCIA                       |                  |           |            | 45.696,23 |                     |
| 9.9.99.00    | RESERVA DE CONTINGÊNCIA                       |                  |           | 45.696,23  |           |                     |
| 9.9.99.99    | RESERVA DE CONTINGÊNCIA                       | 1.500.00.999.000 | 45.696,23 |            |           |                     |
| <b>TOTAL</b> |   |                  |           |            |           | <b>235.510,86</b>   |

**PREFEITURA MUNIC.DE JULIO BORGES**

AV ANTONIO RIBEIRO - CNPJ:01612619/0001-10

Orçamento Programa - Exercício de 2024

Anexo 02

Page 6

**NATUREZA DA DESPESA POR ORGÃO E UNIDADE**

| PODER 02 PODER EXECUTIVO                    |  |                  |            |              |              |                     |
|---|--|------------------|------------|--------------|--------------|---------------------|
| ORGÃO 04 SECRETARIA MUNICIPAL DE EDUCAÇÃO   |  |                  |            |              |              |                     |
| UNIDADE 01 SECRETARIA MUNICIPAL DE EDUCAÇÃO |  |                  |            |              |              |                     |
| Código                                      | Especificação  | F.R.-C.A.        | Elemento   | Modalidade   | Grupo        | Categoria Econômica |
| 3.0.00.00                                   | DESPESAS CORRENTES   |                  |            |              |              | 3.369,89            |
| 3.0.00.00                                   | DESPESAS CORRENTES   |                  |            |              |              | 38.632,99           |
| 3.0.00.00                                   | DESPESAS CORRENTES   |                  |            |              |              | 358.241,70          |
| 3.0.00.00                                   | DESPESAS CORRENTES   |                  |            |              |              | 248.839,90          |
| 3.0.00.00                                   | DESPESAS CORRENTES   |                  |            |              |              | 4.072,58            |
| 3.0.00.00                                   | DESPESAS CORRENTES   |                  |            |              |              | 10.000,00           |
| 3.0.00.00                                   | DESPESAS CORRENTES   |                  |            |              |              | 90.864,37           |
| 3.0.00.00                                   | DESPESAS CORRENTES   |                  |            |              |              | 982.426,07          |
| 3.1.00.00                                   | PESSOAL E ENCARGOS SOCIAIS                                   |                  |            |              | 222.032,84   |                     |
| 3.1.90.00                                   | APLICAÇÕES DIRETAS   |                  |            | 222.032,84   |              |                     |
| 3.1.90.04                                   | CONTRATAÇÃO POR TEMPO DETERMINADO                            | 1.500.00.999.000 | 12.332,76  |              |              |                     |
| 3.1.90.04                                   | CONTRATAÇÃO POR TEMPO DETERMINADO                            | 1.500.00.200.000 | 7.984,10   |              |              |                     |
| 3.1.90.04                                   | CONTRATAÇÃO POR TEMPO DETERMINADO                            | 1.569.01.999.000 | 2.505,36   |              |              |                     |
| 3.1.90.11                                   | VENCIMENTOS E VANTAGENS FIXAS - PESSOAL CIVIL                | 1.500.00.999.000 | 106.631,80 |              |              |                     |
| 3.1.90.11                                   | VENCIMENTOS E VANTAGENS FIXAS - PESSOAL CIVIL                | 1.500.00.200.000 | 23.953,02  |              |              |                     |
| 3.1.90.11                                   | VENCIMENTOS E VANTAGENS FIXAS - PESSOAL CIVIL                | 1.569.01.999.000 | 3.371,67   |              |              |                     |
| 3.1.90.11                                   | VENCIMENTOS E VANTAGENS FIXAS - PESSOAL CIVIL                | 1.599.01.999.000 | 945,90     |              |              |                     |
| 3.1.90.13                                   | OBRIGAÇÕES PATRONAIS   | 1.500.00.999.000 | 39.921,29  |              |              |                     |
| 3.1.90.13                                   | OBRIGAÇÕES PATRONAIS   | 1.500.00.200.000 | 8.782,80   |              |              |                     |
| 3.1.90.13                                   | OBRIGAÇÕES PATRONAIS   | 1.569.01.999.000 | 3.864,35   |              |              |                     |
| 3.1.90.13                                   | OBRIGAÇÕES PATRONAIS   | 1.599.01.999.000 | 945,87     |              |              |                     |
| 3.1.90.91                                   | SENTENÇAS JUDICIAIS  | 1.500.00.999.000 | 3.992,74   |              |              |                     |
| 3.1.90.91                                   | SENTENÇAS JUDICIAIS  | 1.569.01.999.000 | 1.404,22   |              |              |                     |
| 3.1.90.92                                   | DESPESAS DE EXERCÍCIOS ANTERIORES                            | 1.500.00.999.000 | 3.992,74   |              |              |                     |
| 3.1.90.92                                   | DESPESAS DE EXERCÍCIOS ANTERIORES                            | 1.569.01.999.000 | 1.404,22   |              |              |                     |
| 3.3.00.00                                   | OUTRAS DESPESAS CORRENTES                                    |                  |            |              | 1.514.414,66 |                     |
| 3.3.90.00                                   | APLICAÇÕES DIRETAS   |                  |            | 1.514.414,66 |              |                     |
| 3.3.90.14                                   | DIÁRIAS - CIVIL  | 1.500.00.200.000 | 1.996,01   |              |              |                     |
| 3.3.90.14                                   | DIÁRIAS - CIVIL  | 1.500.00.999.000 | 73.020,67  |              |              |                     |
| 3.3.90.14                                   | DIÁRIAS - CIVIL  | 1.569.01.999.000 | 4.462,42   |              |              |                     |
| 3.3.90.14                                   | DIÁRIAS - CIVIL  | 1.599.01.999.000 | 532,22     |              |              |                     |
| 3.3.90.30                                   | MATERIAL DE CONSUMO  | 1.500.00.200.000 | 118.364,30 |              |              |                     |
| 3.3.90.30                                   | MATERIAL DE CONSUMO  | 1.500.00.999.000 | 60.603,27  |              |              |                     |
| 3.3.90.30                                   | MATERIAL DE CONSUMO  | 1.550.01.999.000 | 55.177,03  |              |              |                     |
| 3.3.90.30                                   | MATERIAL DE CONSUMO  | 1.551.01.999.000 | 1.642,16   |              |              |                     |
| 3.3.90.30                                   | MATERIAL DE CONSUMO  | 1.552.01.999.000 | 248.839,90 |              |              |                     |
| 3.3.90.30                                   | MATERIAL DE CONSUMO  | 1.553.01.999.000 | 7.704,81   |              |              |                     |
| 3.3.90.30                                   | MATERIAL DE CONSUMO  | 1.569.01.999.000 | 4.635,36   |              |              |                     |
| 3.3.90.31                                   | PREMIAÇÕES CULTURAIS, ARTÍSTICAS, CIENTÍFICAS, DESPORTIVAS E | 1.500.00.999.000 | 7.984,10   |              |              |                     |
| 3.3.90.31                                   | PREMIAÇÕES CULTURAIS, ARTÍSTICAS, CIENTÍFICAS, DESPORTIVAS E | 1.569.01.999.000 | 2.466,37   |              |              |                     |
| 3.3.90.36                                   | OUTROS SERVIÇOS DE TERCEIROS - PESSOA FÍSICA                 | 1.500.00.999.000 | 77.554,68  |              |              |                     |
| 3.3.90.36                                   | OUTROS SERVIÇOS DE TERCEIROS - PESSOA FÍSICA                 | 1.500.00.200.000 | 164.371,52 |              |              |                     |
| 3.3.90.36                                   | OUTROS SERVIÇOS DE TERCEIROS - PESSOA FÍSICA                 | 1.550.01.999.000 | 26.274,77  |              |              |                     |
| 3.3.90.36                                   | OUTROS SERVIÇOS DE TERCEIROS - PESSOA FÍSICA                 | 1.551.01.200.000 | 1.576,48   |              |              |                     |
| 3.3.90.36                                   | OUTROS SERVIÇOS DE TERCEIROS - PESSOA FÍSICA                 | 1.553.01.999.000 | 116.051,26 |              |              |                     |
| 3.3.90.36                                   | OUTROS SERVIÇOS DE TERCEIROS - PESSOA FÍSICA                 | 1.569.01.999.000 | 4.759,26   |              |              |                     |

**PREFEITURA MUNIC.DE JULIO BORGES**

AV ANTONIO RIBEIRO - CNPJ:01612619/0001-10

Orçamento Programa - Exercício de 2024

Anexo 02

Page 7

**NATUREZA DA DESPESA POR ORGÃO E UNIDADE**

| PODER 02 PODER EXECUTIVO                    |  |                  |            |            |            |                     |
|---|--|------------------|------------|------------|------------|---------------------|
| ORGÃO 04 SECRETARIA MUNICIPAL DE EDUCAÇÃO   |  |                  |            |            |            |                     |
| UNIDADE 01 SECRETARIA MUNICIPAL DE EDUCAÇÃO |  |                  |            |            |            |                     |
| Código                                      | Especificação                                  | F.R.-C.A.        | Elemento   | Modalidade | Grupo      | Categoria Econômica |
| 3.3.90.36                                   | OUTROS SERVIÇOS DE TERCEIROS - PESSOA FÍSICA   | 1.599.01.999.000 | 472,95     |            |            |                     |
| 3.3.90.39                                   | OUTROS SERVIÇOS DE TERCEIROS - PESSOA JURÍDICA | 1.500.00.999.000 | 84.606,92  |            |            |                     |
| 3.3.90.39                                   | OUTROS SERVIÇOS DE TERCEIROS - PESSOA JURÍDICA | 1.500.00.200.000 | 155.988,75 |            |            |                     |
| 3.3.90.39                                   | OUTROS SERVIÇOS DE TERCEIROS - PESSOA JURÍDICA | 1.550.01.999.000 | 9.412,57   |            |            |                     |
| 3.3.90.39                                   | OUTROS SERVIÇOS DE TERCEIROS - PESSOA JURÍDICA | 1.551.01.200.000 | 853,94     |            |            |                     |
| 3.3.90.39                                   | OUTROS SERVIÇOS DE TERCEIROS - PESSOA JURÍDICA | 1.553.01.999.000 | 234.485,63 |            |            |                     |
| 3.3.90.39                                   | OUTROS SERVIÇOS DE TERCEIROS - PESSOA JURÍDICA | 1.569.01.999.000 | 7.003,68   |            |            |                     |
| 3.3.90.39                                   | OUTROS SERVIÇOS DE TERCEIROS - PESSOA JURÍDICA | 1.599.01.999.000 | 472,95     |            |            |                     |
| 3.3.90.39                                   | OUTROS SERVIÇOS DE TERCEIROS - PESSOA JURÍDICA | 1.706.05.999.000 | 10.000,00  |            |            |                     |
| 3.3.90.92                                   | DESPESAS DE EXERCÍCIOS ANTERIORES              | 1.500.00.999.000 | 30.344,60  |            |            |                     |
| 3.3.90.92                                   | DESPESAS DE EXERCÍCIOS ANTERIORES              | 1.569.01.999.000 | 2.756,08   |            |            |                     |
| 4.0.00.00                                   | DESPESAS DE CAPITAL                            |                  |            |            |            | 316.014,61          |
| 4.0.00.00                                   | DESPESAS DE CAPITAL                            |                  |            |            |            | 19.147,73           |
| 4.0.00.00                                   | DESPESAS DE CAPITAL                            |                  |            |            |            | 1.104,46            |
| 4.0.00.00                                   | DESPESAS DE CAPITAL                            |                  |            |            |            | 10.548,85           |
| 4.0.00.00                                   | DESPESAS DE CAPITAL                            |                  |            |            |            | 116.823,74          |
| 4.0.00.00                                   | DESPESAS DE CAPITAL                            |                  |            |            |            | 10.000,00           |
| 4.4.00.00                                   | INVESTIMENTOS                                  |                  |            |            | 473.639,39 |                     |
| 4.4.90.00                                   | APLICAÇÕES DIRETAS                             |                  |            | 473.639,39 |            |                     |
| 4.4.90.51                                   | OBRAS E INSTALAÇÕES                            | 1.500.00.200.000 | 39.921,29  |            |            |                     |
| 4.4.90.51                                   | OBRAS E INSTALAÇÕES                            | 1.500.00.999.000 | 64.135,73  |            |            |                     |
| 4.4.90.51                                   | OBRAS E INSTALAÇÕES                            | 1.569.01.999.000 | 4.598,09   |            |            |                     |
| 4.4.90.51                                   | OBRAS E INSTALAÇÕES                            | 1.599.01.999.000 | 115.877,84 |            |            |                     |
| 4.4.90.51                                   | OBRAS E INSTALAÇÕES                            | 1.706.05.999.000 | 10.000,00  |            |            |                     |
| 4.4.90.52                                   | EQUIPAMENTOS E MATERIAL PERMANENTE             | 1.500.00.200.000 | 3.992,74   |            |            |                     |
| 4.4.90.52                                   | EQUIPAMENTOS E MATERIAL PERMANENTE             | 1.500.00.999.000 | 136.998,34 |            |            |                     |
| 4.4.90.52                                   | EQUIPAMENTOS E MATERIAL PERMANENTE             | 1.550.01.999.000 | 19.147,73  |            |            |                     |
| 4.4.90.52                                   | EQUIPAMENTOS E MATERIAL PERMANENTE             | 1.551.01.999.000 | 1.104,46   |            |            |                     |
| 4.4.90.52                                   | EQUIPAMENTOS E MATERIAL PERMANENTE             | 1.569.01.999.000 | 3.980,15   |            |            |                     |
| 4.4.90.52                                   | EQUIPAMENTOS E MATERIAL PERMANENTE             | 1.599.01.999.000 | 945,90     |            |            |                     |
| 4.4.90.61                                   | AQUISIÇÃO DE IMÓVEIS                           | 1.500.00.999.000 | 62.982,41  |            |            |                     |
| 4.4.90.61                                   | AQUISIÇÃO DE IMÓVEIS                           | 1.500.00.200.000 | 7.984,10   |            |            |                     |
| 4.4.90.61                                   | AQUISIÇÃO DE IMÓVEIS                           | 1.569.01.999.000 | 1.970,61   |            |            |                     |
| <b>TOTAL</b>                                |  |                  |            |            |            | <b>2.210.086,89</b> |

**PREFEITURA MUNIC.DE JULIO BORGES**

AV ANTONIO RIBEIRO - CNPJ:01612619/0001-10

Orçamento Programa - Exercício de 2024

Anexo 02

Page 8

**NATUREZA DA DESPESA POR ORGÃO E UNIDADE**

| PODER 02 PODER EXECUTIVO                            |  |                  |            |            |            |                     |
|---|--|------------------|------------|------------|------------|---------------------|
| ORGÃO 04 SECRETARIA MUNICIPAL DE EDUCAÇÃO           |  |                  |            |            |            |                     |
| UNIDADE 02 DEPARTAMENTO DE ESPORTE, LAZER E CULTURA |  |                  |            |            |            |                     |
| Código  | Especificação  | F.R.-C.A.        | Elemento   | Modalidade | Grupo      | Categoria Econômica |
| 3.0.00.00   | DESPESAS CORRENTES   |                  |            |            |            | 54.000,00           |
| 3.0.00.00   | DESPESAS CORRENTES   |                  |            |            |            | 54.000,00           |
| 3.0.00.00   | DESPESAS CORRENTES   |                  |            |            |            | 978.755,06          |
| 3.1.00.00   | PESSOAL E ENCARGOS SOCIAIS                                   |                  |            |            | 172.461,30 |                     |
| 3.1.90.00   | APLICAÇÕES DIRETAS   |                  |            | 172.461,30 |            |                     |
| 3.1.90.04   | CONTRATAÇÃO POR TEMPO DETERMINADO                            | 1.500.00.999.000 | 31.936,46  |            |            |                     |
| 3.1.90.11   | VENCIMENTOS E VANTAGENS FIXAS - PESSOAL CIVIL                | 1.500.00.999.000 | 127.748,60 |            |            |                     |
| 3.1.90.13   | OBRIGAÇÕES PATRONAIS   | 1.500.00.999.000 | 7.985,49   |            |            |                     |
| 3.1.90.16   | OUTRAS DESPESAS VARIÁVEIS - PESSOAL CIVIL                    | 1.500.00.999.000 | 4.790,75   |            |            |                     |
| 3.3.00.00   | OUTRAS DESPESAS CORRENTES                                    |                  |            |            | 914.293,76 |                     |
| 3.3.90.00   | APLICAÇÕES DIRETAS   |                  |            | 914.293,76 |            |                     |
| 3.3.90.14   | DIÁRIAS - CIVIL  | 1.500.00.999.000 | 19.162,98  |            |            |                     |
| 3.3.90.30   | MATERIAL DE CONSUMO  | 1.500.00.999.000 | 414.412,54 |            |            |                     |
| 3.3.90.30   | MATERIAL DE CONSUMO  | 1.715.00.999.000 | 18.000,00  |            |            |                     |
| 3.3.90.30   | MATERIAL DE CONSUMO  | 1.716.00.999.000 | 18.000,00  |            |            |                     |
| 3.3.90.31   | PREMIAÇÕES CULTURAIS, ARTÍSTICAS, CIENTÍFICAS, DESPORTIVAS E | 1.500.00.999.000 | 55.891,57  |            |            |                     |
| 3.3.90.36   | OUTROS SERVIÇOS DE TERCEIROS - PESSOA FÍSICA                 | 1.500.00.999.000 | 145.530,84 |            |            |                     |
| 3.3.90.36   | OUTROS SERVIÇOS DE TERCEIROS - PESSOA FÍSICA                 | 1.715.00.999.000 | 18.000,00  |            |            |                     |
| 3.3.90.36   | OUTROS SERVIÇOS DE TERCEIROS - PESSOA FÍSICA                 | 1.716.00.999.000 | 18.000,00  |            |            |                     |
| 3.3.90.39   | OUTROS SERVIÇOS DE TERCEIROS - PESSOA JURÍDICA               | 1.500.00.999.000 | 171.295,83 |            |            |                     |
| 3.3.90.39   | OUTROS SERVIÇOS DE TERCEIROS - PESSOA JURÍDICA               | 1.715.00.999.000 | 18.000,00  |            |            |                     |
| 3.3.90.39   | OUTROS SERVIÇOS DE TERCEIROS - PESSOA JURÍDICA               | 1.716.00.999.000 | 18.000,00  |            |            |                     |
| 4.0.00.00   | DESPESAS DE CAPITAL  |                  |            |            |            | 12.031,68           |
| 4.0.00.00   | DESPESAS DE CAPITAL  |                  |            |            |            | 466.808,52          |
| 4.0.00.00   | DESPESAS DE CAPITAL  |                  |            |            |            | 394,08              |
| 4.4.00.00   | INVESTIMENTOS  |                  |            |            | 479.234,28 |                     |
| 4.4.90.00   | APLICAÇÕES DIRETAS   |                  |            | 479.234,28 |            |                     |
| 4.4.90.51   | OBRAS E INSTALAÇÕES  | 1.500.00.999.000 | 250.088,17 |            |            |                     |
| 4.4.90.51   | OBRAS E INSTALAÇÕES  | 1.700.05.999.000 | 3.275,82   |            |            |                     |
| 4.4.90.51   | OBRAS E INSTALAÇÕES  | 1.749.05.999.000 | 197,04     |            |            |                     |
| 4.4.90.52   | EQUIPAMENTOS E MATERIAL PERMANENTE                           | 1.500.00.999.000 | 67.779,50  |            |            |                     |
| 4.4.90.52   | EQUIPAMENTOS E MATERIAL PERMANENTE                           | 1.700.05.999.000 | 6.128,38   |            |            |                     |
| 4.4.90.52   | EQUIPAMENTOS E MATERIAL PERMANENTE                           | 1.749.05.999.000 | 197,04     |            |            |                     |
| 4.4.90.61   | AQUISIÇÃO DE IMÓVEIS   | 1.500.00.999.000 | 148.940,85 |            |            |                     |
| 4.4.90.61   | AQUISIÇÃO DE IMÓVEIS   | 1.700.05.999.000 | 2.627,48   |            |            |                     |
| <b>TOTAL</b>  |  |                  |            |            |            | <b>1.565.989,34</b> |

**PREFEITURA MUNIC.DE JULIO BORGES**

AV ANTONIO RIBEIRO - CNPJ:01612619/0001-10

Anexo 02

Page 9

Orçamento Programa - Exercício de 2024

**NATUREZA DA DESPESA POR ORGÃO E UNIDADE**

| PODER 02 PODER EXECUTIVO                  |  |                  |              |               |               |                     |
|---|--|------------------|--------------|---------------|---------------|---------------------|
| ORGÃO 04 SECRETARIA MUNICIPAL DE EDUCAÇÃO |  |                  |              |               |               |                     |
| UNIDADE 03 FUNDEB                         |  |                  |              |               |               |                     |
| Código                                    | Especificação                                  | F.R.-C.A.        | Elemento     | Modalidade    | Grupo         | Categoria Econômica |
| 3.0.00.00                                 | DESPESAS CORRENTES                             |                  |              |               |               | 1.905.457,58        |
| 3.0.00.00                                 | DESPESAS CORRENTES                             |                  |              |               |               | 516.220,00          |
| 3.0.00.00                                 | DESPESAS CORRENTES                             |                  |              |               |               | 2.760.940,00        |
| 3.0.00.00                                 | DESPESAS CORRENTES                             |                  |              |               |               | 7.691.729,80        |
| 3.1.00.00                                 | PESSOAL E ENCARGOS SOCIAIS                     |                  |              |               | 11.204.375,53 |                     |
| 3.1.90.00                                 | APLICAÇÕES DIRETAS                             |                  |              | 11.204.375,53 |               |                     |
| 3.1.90.04                                 | CONTRATAÇÃO POR TEMPO DETERMINADO              | 1.540.01.230.000 | 598.991,27   |               |               |                     |
| 3.1.90.04                                 | CONTRATAÇÃO POR TEMPO DETERMINADO              | 1.540.01.999.000 | 246.741,98   |               |               |                     |
| 3.1.90.11                                 | VENCIMENTOS E VANTAGENS FIXAS - PESSOAL CIVIL  | 1.540.01.999.000 | 1.154.206,44 |               |               |                     |
| 3.1.90.11                                 | VENCIMENTOS E VANTAGENS FIXAS - PESSOAL CIVIL  | 1.540.01.230.000 | 3.118.741,06 |               |               |                     |
| 3.1.90.11                                 | VENCIMENTOS E VANTAGENS FIXAS - PESSOAL CIVIL  | 1.541.01.230.000 | 1.653.768,04 |               |               |                     |
| 3.1.90.11                                 | VENCIMENTOS E VANTAGENS FIXAS - PESSOAL CIVIL  | 1.541.01.999.000 | 88.449,54    |               |               |                     |
| 3.1.90.11                                 | VENCIMENTOS E VANTAGENS FIXAS - PESSOAL CIVIL  | 1.542.01.999.000 | 1.379.880,00 |               |               |                     |
| 3.1.90.11                                 | VENCIMENTOS E VANTAGENS FIXAS - PESSOAL CIVIL  | 1.543.01.999.000 | 270.300,00   |               |               |                     |
| 3.1.90.13                                 | OBRIGAÇÕES PATRONAIS                           | 1.540.01.230.000 | 3.193,39     |               |               |                     |
| 3.1.90.13                                 | OBRIGAÇÕES PATRONAIS                           | 1.540.01.999.000 | 971.768,82   |               |               |                     |
| 3.1.90.13                                 | OBRIGAÇÕES PATRONAIS                           | 1.541.01.999.000 | 69.960,00    |               |               |                     |
| 3.1.90.13                                 | OBRIGAÇÕES PATRONAIS                           | 1.542.01.999.000 | 209.440,00   |               |               |                     |
| 3.1.90.13                                 | OBRIGAÇÕES PATRONAIS                           | 1.543.01.999.000 | 132.500,00   |               |               |                     |
| 3.1.90.16                                 | OUTRAS DESPESAS VARIÁVEIS - PESSOAL CIVIL      | 1.540.01.999.000 | 223.709,05   |               |               |                     |
| 3.1.90.16                                 | OUTRAS DESPESAS VARIÁVEIS - PESSOAL CIVIL      | 1.540.01.230.000 | 1.069.645,02 |               |               |                     |
| 3.1.90.91                                 | SENTENÇAS JUDICIAIS                            | 1.540.01.999.000 | 13.080,92    |               |               |                     |
| 3.3.00.00                                 | OUTRAS DESPESAS CORRENTES                      |                  |              |               | 1.669.971,85  |                     |
| 3.3.90.00                                 | APLICAÇÕES DIRETAS                             |                  |              | 1.669.971,85  |               |                     |
| 3.3.90.14                                 | DIÁRIAS - CIVIL                                | 1.540.01.999.000 | 19.679,51    |               |               |                     |
| 3.3.90.14                                 | DIÁRIAS - CIVIL                                | 1.541.01.999.000 | 23.320,00    |               |               |                     |
| 3.3.90.14                                 | DIÁRIAS - CIVIL                                | 1.542.01.999.000 | 138.160,00   |               |               |                     |
| 3.3.90.14                                 | DIÁRIAS - CIVIL                                | 1.543.01.999.000 | 2.120,00     |               |               |                     |
| 3.3.90.30                                 | MATERIAL DE CONSUMO                            | 1.540.01.999.000 | 119.130,49   |               |               |                     |
| 3.3.90.30                                 | MATERIAL DE CONSUMO                            | 1.541.01.999.000 | 23.320,00    |               |               |                     |
| 3.3.90.30                                 | MATERIAL DE CONSUMO                            | 1.542.01.999.000 | 486.820,00   |               |               |                     |
| 3.3.90.30                                 | MATERIAL DE CONSUMO                            | 1.543.01.999.000 | 37.100,00    |               |               |                     |
| 3.3.90.33                                 | PASSAGENS E DESPESAS COM LOCOMOÇÃO             | 1.540.01.999.000 | 18.410,40    |               |               |                     |
| 3.3.90.36                                 | OUTROS SERVIÇOS DE TERCEIROS - PESSOA FÍSICA   | 1.540.01.999.000 | 72.811,85    |               |               |                     |
| 3.3.90.36                                 | OUTROS SERVIÇOS DE TERCEIROS - PESSOA FÍSICA   | 1.540.01.230.000 | 4.790,75     |               |               |                     |
| 3.3.90.36                                 | OUTROS SERVIÇOS DE TERCEIROS - PESSOA FÍSICA   | 1.541.01.999.000 | 23.320,00    |               |               |                     |
| 3.3.90.36                                 | OUTROS SERVIÇOS DE TERCEIROS - PESSOA FÍSICA   | 1.542.01.999.000 | 323.320,00   |               |               |                     |
| 3.3.90.36                                 | OUTROS SERVIÇOS DE TERCEIROS - PESSOA FÍSICA   | 1.543.01.999.000 | 37.100,00    |               |               |                     |
| 3.3.90.39                                 | OUTROS SERVIÇOS DE TERCEIROS - PESSOA JURÍDICA | 1.540.01.999.000 | 56.828,85    |               |               |                     |
| 3.3.90.39                                 | OUTROS SERVIÇOS DE TERCEIROS - PESSOA JURÍDICA | 1.541.01.999.000 | 23.320,00    |               |               |                     |
| 3.3.90.39                                 | OUTROS SERVIÇOS DE TERCEIROS - PESSOA JURÍDICA | 1.542.01.999.000 | 223.320,00   |               |               |                     |
| 3.3.90.39                                 | OUTROS SERVIÇOS DE TERCEIROS - PESSOA JURÍDICA | 1.543.01.999.000 | 37.100,00    |               |               |                     |
| 4.0.00.00                                 | DESPESAS DE CAPITAL                            |                  |              |               |               | 119.780,00          |
| 4.0.00.00                                 | DESPESAS DE CAPITAL                            |                  |              |               |               | 360.512,62          |
| 4.0.00.00                                 | DESPESAS DE CAPITAL                            |                  |              |               |               | 93.280,00           |
| 4.0.00.00                                 | DESPESAS DE CAPITAL                            |                  |              |               |               | 552.080,00          |



**PREFEITURA MUNIC.DE JULIO BORGES**

AV ANTONIO RIBEIRO - CNPJ:01612619/0001-10

Orçamento Programa - Exercício de 2024

Anexo 02

Page 10

**NATUREZA DA DESPESA POR ORGÃO E UNIDADE**

| Código       | Especificação                       | F.R.-C.A.        | Elemento   | Modalidade   | Grupo        | Categoria Econômica |
|--------------|-------------------------------------|------------------|------------|--------------|--------------|---------------------|
| PODER        | 02 PODER EXECUTIVO                  |                  |            |              |              |                     |
| ORGÃO        | 04 SECRETARIA MUNICIPAL DE EDUCAÇÃO |                  |            |              |              |                     |
| UNIDADE      | 03 FUNDEB                           |                  |            |              |              |                     |
| 4.4.00.00    | INVESTIMENTOS                       |                  |            |              | 1.125.652,62 |                     |
| 4.4.90.00    | APLICAÇÕES DIRETAS                  |                  |            | 1.125.652,62 |              |                     |
| 4.4.90.51    | OBRAS E INSTALAÇÕES                 | 1.540.01.999.000 | 250.009,00 |              |              |                     |
| 4.4.90.51    | OBRAS E INSTALAÇÕES                 | 1.541.01.999.000 | 46.640,00  |              |              |                     |
| 4.4.90.51    | OBRAS E INSTALAÇÕES                 | 1.542.01.999.000 | 144.720,00 |              |              |                     |
| 4.4.90.51    | OBRAS E INSTALAÇÕES                 | 1.543.01.999.000 | 61.480,00  |              |              |                     |
| 4.4.90.52    | EQUIPAMENTOS E MATERIAL PERMANENTE  | 1.540.01.999.000 | 103.606,50 |              |              |                     |
| 4.4.90.52    | EQUIPAMENTOS E MATERIAL PERMANENTE  | 1.541.01.999.000 | 46.640,00  |              |              |                     |
| 4.4.90.52    | EQUIPAMENTOS E MATERIAL PERMANENTE  | 1.542.01.999.000 | 407.360,00 |              |              |                     |
| 4.4.90.52    | EQUIPAMENTOS E MATERIAL PERMANENTE  | 1.543.01.999.000 | 58.300,00  |              |              |                     |
| 4.4.90.61    | AQUISIÇÃO DE IMÓVEIS                | 1.540.01.999.000 | 6.897,12   |              |              |                     |
| <b>TOTAL</b> |                                     |                  |            |              |              | 14.000.000,00       |

**PREFEITURA MUNIC.DE JULIO BORGES**

AV ANTONIO RIBEIRO - CNPJ:01612619/0001-10

Orçamento Programa - Exercício de 2024

Anexo 02

Page 11

**NATUREZA DA DESPESA POR ORGÃO E UNIDADE**

| PODER 02 PODER EXECUTIVO            |   |                  |            |              |              |                     |
|-------------------------------------|---|------------------|------------|--------------|--------------|---------------------|
| ORGÃO 05 FUNDO MUNICIPAL DE SAÚDE   |   |                  |            |              |              |                     |
| UNIDADE 01 FUNDO MUNICIPAL DE SAÚDE |   |                  |            |              |              |                     |
| Código                              | Especificação                                       | F.R.-C.A.        | Elemento   | Modalidade   | Grupo        | Categoria Econômica |
| 3.0.00.00                           | DESPESAS CORRENTES                                  |                  |            |              |              | 8.480,00            |
| 3.0.00.00                           | DESPESAS CORRENTES                                  |                  |            |              |              | 1.388.952,61        |
| 3.0.00.00                           | DESPESAS CORRENTES                                  |                  |            |              |              | 3.882,78            |
| 3.0.00.00                           | DESPESAS CORRENTES                                  |                  |            |              |              | 188.125,23          |
| 3.0.00.00                           | DESPESAS CORRENTES                                  |                  |            |              |              | 32.356,50           |
| 3.0.00.00                           | DESPESAS CORRENTES                                  |                  |            |              |              | 524.138,97          |
| 3.1.00.00                           | PESSOAL E ENCARGOS SOCIAIS                          |                  |            |              | 505.596,34   |                     |
| 3.1.90.00                           | APLICAÇÕES DIRETAS                                  |                  |            | 505.596,34   |              |                     |
| 3.1.90.04                           | CONTRATAÇÃO POR TEMPO DETERMINADO                   | 1.500.00.300.000 | 853,62     |              |              |                     |
| 3.1.90.04                           | CONTRATAÇÃO POR TEMPO DETERMINADO                   | 1.600.02.999.000 | 8.310,45   |              |              |                     |
| 3.1.90.04                           | CONTRATAÇÃO POR TEMPO DETERMINADO                   | 1.602.02.999.000 | 647,13     |              |              |                     |
| 3.1.90.04                           | CONTRATAÇÃO POR TEMPO DETERMINADO                   | 1.621.02.999.000 | 129,43     |              |              |                     |
| 3.1.90.11                           | VENCIMENTOS E VANTAGENS FIXAS - PESSOAL CIVIL       | 1.500.00.300.000 | 130.754,37 |              |              |                     |
| 3.1.90.11                           | VENCIMENTOS E VANTAGENS FIXAS - PESSOAL CIVIL       | 1.600.02.999.000 | 189.069,80 |              |              |                     |
| 3.1.90.11                           | VENCIMENTOS E VANTAGENS FIXAS - PESSOAL CIVIL       | 1.621.02.999.000 | 13.137,36  |              |              |                     |
| 3.1.90.13                           | OBRIGAÇÕES PATRONAIS                                | 1.500.00.300.000 | 356,19     |              |              |                     |
| 3.1.90.13                           | OBRIGAÇÕES PATRONAIS                                | 1.600.02.999.000 | 78.002,10  |              |              |                     |
| 3.1.90.13                           | OBRIGAÇÕES PATRONAIS                                | 1.621.02.999.000 | 14.168,66  |              |              |                     |
| 3.1.90.16                           | OUTRAS DESPESAS VARIÁVEIS - PESSOAL CIVIL           | 1.500.00.300.000 | 54.011,02  |              |              |                     |
| 3.1.90.16                           | OUTRAS DESPESAS VARIÁVEIS - PESSOAL CIVIL           | 1.600.02.999.000 | 6.568,69   |              |              |                     |
| 3.1.90.91                           | SENTENÇAS JUDICIAIS                                 | 1.500.00.300.000 | 1.376,66   |              |              |                     |
| 3.1.90.91                           | SENTENÇAS JUDICIAIS                                 | 1.600.02.999.000 | 1.313,74   |              |              |                     |
| 3.1.90.92                           | DESPESAS DE EXERCÍCIOS ANTERIORES                   | 1.600.02.999.000 | 6.897,12   |              |              |                     |
| 3.3.00.00                           | OUTRAS DESPESAS CORRENTES                           |                  |            |              | 1.640.339,75 |                     |
| 3.3.90.00                           | APLICAÇÕES DIRETAS                                  |                  |            | 1.640.339,75 |              |                     |
| 3.3.90.14                           | DIÁRIAS - CIVIL                                     | 1.500.00.300.000 | 135.291,12 |              |              |                     |
| 3.3.90.14                           | DIÁRIAS - CIVIL                                     | 1.600.02.999.000 | 23.450,23  |              |              |                     |
| 3.3.90.14                           | DIÁRIAS - CIVIL                                     | 1.602.02.999.000 | 647,13     |              |              |                     |
| 3.3.90.14                           | DIÁRIAS - CIVIL                                     | 1.621.02.999.000 | 33.075,60  |              |              |                     |
| 3.3.90.30                           | MATERIAL DE CONSUMO                                 | 1.500.00.300.000 | 424.338,10 |              |              |                     |
| 3.3.90.30                           | MATERIAL DE CONSUMO                                 | 1.600.02.999.000 | 86.172,16  |              |              |                     |
| 3.3.90.30                           | MATERIAL DE CONSUMO                                 | 1.601.02.999.000 | 2.120,00   |              |              |                     |
| 3.3.90.30                           | MATERIAL DE CONSUMO                                 | 1.602.02.999.000 | 647,13     |              |              |                     |
| 3.3.90.30                           | MATERIAL DE CONSUMO                                 | 1.621.02.999.000 | 34.098,18  |              |              |                     |
| 3.3.90.30                           | MATERIAL DE CONSUMO                                 | 1.659.02.999.000 | 32.356,50  |              |              |                     |
| 3.3.90.32                           | MATERIAL, BEM OU SERVIÇO PARA DISTRIBUIÇÃO GRATUITA | 1.500.00.300.000 | 129,43     |              |              |                     |
| 3.3.90.32                           | MATERIAL, BEM OU SERVIÇO PARA DISTRIBUIÇÃO GRATUITA | 1.602.02.999.000 | 647,13     |              |              |                     |
| 3.3.90.32                           | MATERIAL, BEM OU SERVIÇO PARA DISTRIBUIÇÃO GRATUITA | 1.621.02.999.000 | 129,43     |              |              |                     |
| 3.3.90.36                           | OUTROS SERVIÇOS DE TERCEIROS - PESSOA FÍSICA        | 1.500.00.300.000 | 308.028,38 |              |              |                     |
| 3.3.90.36                           | OUTROS SERVIÇOS DE TERCEIROS - PESSOA FÍSICA        | 1.600.02.999.000 | 58.667,74  |              |              |                     |
| 3.3.90.36                           | OUTROS SERVIÇOS DE TERCEIROS - PESSOA FÍSICA        | 1.601.02.999.000 | 3.180,00   |              |              |                     |
| 3.3.90.36                           | OUTROS SERVIÇOS DE TERCEIROS - PESSOA FÍSICA        | 1.602.02.999.000 | 647,13     |              |              |                     |
| 3.3.90.36                           | OUTROS SERVIÇOS DE TERCEIROS - PESSOA FÍSICA        | 1.621.02.999.000 | 65.816,37  |              |              |                     |
| 3.3.90.39                           | OUTROS SERVIÇOS DE TERCEIROS - PESSOA JURÍDICA      | 1.500.00.300.000 | 332.647,72 |              |              |                     |
| 3.3.90.39                           | OUTROS SERVIÇOS DE TERCEIROS - PESSOA JURÍDICA      | 1.600.02.999.000 | 61.745,72  |              |              |                     |
| 3.3.90.39                           | OUTROS SERVIÇOS DE TERCEIROS - PESSOA JURÍDICA      | 1.601.02.999.000 | 3.180,00   |              |              |                     |

**PREFEITURA MUNIC.DE JULIO BORGES**

AV ANTONIO RIBEIRO - CNPJ:01612619/0001-10

Orçamento Programa - Exercício de 2024

Anexo 02

Page 12

**NATUREZA DA DESPESA POR ORGÃO E UNIDADE**

| PODER 02 PODER EXECUTIVO            |  |                  |            |            |            |                     |
|-------------------------------------|--|------------------|------------|------------|------------|---------------------|
| ORGÃO 05 FUNDO MUNICIPAL DE SAÚDE   |  |                  |            |            |            |                     |
| UNIDADE 01 FUNDO MUNICIPAL DE SAÚDE |  |                  |            |            |            |                     |
| Código                              | Especificação                                  | F.R.-C.A.        | Elemento   | Modalidade | Grupo      | Categoria Econômica |
| 3.3.90.39                           | OUTROS SERVIÇOS DE TERCEIROS - PESSOA JURÍDICA | 1.602.02.999.000 | 647,13     |            |            |                     |
| 3.3.90.39                           | OUTROS SERVIÇOS DE TERCEIROS - PESSOA JURÍDICA | 1.621.02.999.000 | 26.404,20  |            |            |                     |
| 3.3.90.48                           | OUTROS AUXÍLIOS FINANCEIROS A PESSOAS FÍSICAS  | 1.500.00.300.000 | 1.166,00   |            |            |                     |
| 3.3.90.48                           | OUTROS AUXÍLIOS FINANCEIROS A PESSOAS FÍSICAS  | 1.621.02.999.000 | 1.166,00   |            |            |                     |
| 3.3.90.92                           | DESPESAS DE EXERCÍCIOS ANTERIORES              | 1.600.02.999.000 | 3.941,22   |            |            |                     |
| 4.0.00.00                           | DESPESAS DE CAPITAL                            |                  |            |            |            | 15.900,00           |
| 4.0.00.00                           | DESPESAS DE CAPITAL                            |                  |            |            |            | 110.698,88          |
| 4.0.00.00                           | DESPESAS DE CAPITAL                            |                  |            |            |            | 647.282,77          |
| 4.0.00.00                           | DESPESAS DE CAPITAL                            |                  |            |            |            | 647,13              |
| 4.0.00.00                           | DESPESAS DE CAPITAL                            |                  |            |            |            | 44.841,60           |
| 4.0.00.00                           | DESPESAS DE CAPITAL                            |                  |            |            |            | 37.100,00           |
| 4.0.00.00                           | DESPESAS DE CAPITAL                            |                  |            |            |            | 21.484,71           |
| 4.4.00.00                           | INVESTIMENTOS                                  |                  |            |            | 877.955,09 |                     |
| 4.4.90.00                           | APLICAÇÕES DIRETAS                             |                  |            | 877.955,09 |            |                     |
| 4.4.90.51                           | OBRAS E INSTALAÇÕES                            | 1.500.00.300.000 | 72.703,93  |            |            |                     |
| 4.4.90.51                           | OBRAS E INSTALAÇÕES                            | 1.600.02.999.000 | 84.424,08  |            |            |                     |
| 4.4.90.51                           | OBRAS E INSTALAÇÕES                            | 1.601.02.999.000 | 10.600,00  |            |            |                     |
| 4.4.90.51                           | OBRAS E INSTALAÇÕES                            | 1.621.02.999.000 | 5.300,00   |            |            |                     |
| 4.4.90.51                           | OBRAS E INSTALAÇÕES                            | 1.631.02.999.000 | 5.254,95   |            |            |                     |
| 4.4.90.51                           | OBRAS E INSTALAÇÕES                            | 1.632.02.999.000 | 10.600,00  |            |            |                     |
| 4.4.90.52                           | EQUIPAMENTOS E MATERIAL PERMANENTE             | 1.500.00.300.000 | 406.288,93 |            |            |                     |
| 4.4.90.52                           | EQUIPAMENTOS E MATERIAL PERMANENTE             | 1.600.02.999.000 | 13.137,40  |            |            |                     |
| 4.4.90.52                           | EQUIPAMENTOS E MATERIAL PERMANENTE             | 1.601.02.999.000 | 5.300,00   |            |            |                     |
| 4.4.90.52                           | EQUIPAMENTOS E MATERIAL PERMANENTE             | 1.602.02.999.000 | 647,13     |            |            |                     |
| 4.4.90.52                           | EQUIPAMENTOS E MATERIAL PERMANENTE             | 1.621.02.999.000 | 39.541,60  |            |            |                     |
| 4.4.90.52                           | EQUIPAMENTOS E MATERIAL PERMANENTE             | 1.631.02.999.000 | 10.974,81  |            |            |                     |
| 4.4.90.52                           | EQUIPAMENTOS E MATERIAL PERMANENTE             | 1.632.02.999.000 | 21.200,00  |            |            |                     |
| 4.4.90.61                           | AQUISIÇÃO DE IMÓVEIS                           | 1.500.00.300.000 | 168.289,91 |            |            |                     |
| 4.4.90.61                           | AQUISIÇÃO DE IMÓVEIS                           | 1.600.02.999.000 | 13.137,40  |            |            |                     |
| 4.4.90.61                           | AQUISIÇÃO DE IMÓVEIS                           | 1.631.02.999.000 | 5.254,95   |            |            |                     |
| 4.4.90.61                           | AQUISIÇÃO DE IMÓVEIS                           | 1.632.02.999.000 | 5.300,00   |            |            |                     |
| <b>TOTAL</b>                        |  |                  |            |            |            | <b>3.023.891,18</b> |

**PREFEITURA MUNIC.DE JULIO BORGES**

AV ANTONIO RIBEIRO - CNPJ:01612619/0001-10

Orçamento Programa - Exercício de 2024

Anexo 02

Page 13

**NATUREZA DA DESPESA POR ORGÃO E UNIDADE**

| PODER 02 PODER EXECUTIVO                        |  |                  |            |            |            |                     |
|---|--|------------------|------------|------------|------------|---------------------|
| ORGÃO 05 FUNDO MUNICIPAL DE SAÚDE               |  |                  |            |            |            |                     |
| UNIDADE 02 PROGRAMAS DO FUNDO NACIONAL DE SAÚDE |  |                  |            |            |            |                     |
| Código  | Especificação                                  | F.R.-C.A.        | Elemento   | Modalidade | Grupo      | Categoria Econômica |
| 3.0.00.00                                       | DESPESAS CORRENTES                             |                  |            |            |            | 752.436,16          |
| 3.0.00.00                                       | DESPESAS CORRENTES                             |                  |            |            |            | 131.557,79          |
| 3.0.00.00                                       | DESPESAS CORRENTES                             |                  |            |            |            | 50.000,00           |
| 3.1.00.00                                       | PESSOAL E ENCARGOS SOCIAIS                     |                  |            |            | 421.845,17 |                     |
| 3.1.90.00                                       | APLICAÇÕES DIRETAS                             |                  |            | 421.845,17 |            |                     |
| 3.1.90.04                                       | CONTRATAÇÃO POR TEMPO DETERMINADO              | 1.600.02.999.000 | 23.335,29  |            |            |                     |
| 3.1.90.11                                       | VENCIMENTOS E VANTAGENS FIXAS - PESSOAL CIVIL  | 1.600.02.999.000 | 187.684,43 |            |            |                     |
| 3.1.90.11                                       | VENCIMENTOS E VANTAGENS FIXAS - PESSOAL CIVIL  | 1.604.02.999.000 | 99.757,79  |            |            |                     |
| 3.1.90.11                                       | VENCIMENTOS E VANTAGENS FIXAS - PESSOAL CIVIL  | 1.605.05.999.000 | 25.000,00  |            |            |                     |
| 3.1.90.13                                       | OBRIGAÇÕES PATRONAIS                           | 1.600.02.999.000 | 29.267,66  |            |            |                     |
| 3.1.90.13                                       | OBRIGAÇÕES PATRONAIS                           | 1.604.02.999.000 | 31.800,00  |            |            |                     |
| 3.1.90.13                                       | OBRIGAÇÕES PATRONAIS                           | 1.605.05.999.000 | 25.000,00  |            |            |                     |
| 3.3.00.00                                       | OUTRAS DESPESAS CORRENTES                      |                  |            |            | 512.148,78 |                     |
| 3.3.90.00                                       | APLICAÇÕES DIRETAS                             |                  |            | 512.148,78 |            |                     |
| 3.3.90.14                                       | DIÁRIAS - CIVIL                                | 1.600.02.999.000 | 100.074,35 |            |            |                     |
| 3.3.90.30                                       | MATERIAL DE CONSUMO                            | 1.600.02.999.000 | 152.975,02 |            |            |                     |
| 3.3.90.36                                       | OUTROS SERVIÇOS DE TERCEIROS - PESSOA FÍSICA   | 1.600.02.999.000 | 227.785,58 |            |            |                     |
| 3.3.90.39                                       | OUTROS SERVIÇOS DE TERCEIROS - PESSOA JURÍDICA | 1.600.02.999.000 | 25.617,92  |            |            |                     |
| 3.3.90.48                                       | OUTROS AUXÍLIOS FINANCEIROS A PESSOAS FÍSICAS  | 1.600.02.999.000 | 5.695,91   |            |            |                     |
| 4.0.00.00                                       | DESPESAS DE CAPITAL                            |                  |            |            |            | 10.509,91           |
| 4.4.00.00                                       | INVESTIMENTOS                                  |                  |            |            | 10.509,91  |                     |
| 4.4.90.00                                       | APLICAÇÕES DIRETAS                             |                  |            | 10.509,91  |            |                     |
| 4.4.90.52                                       | EQUIPAMENTOS E MATERIAL PERMANENTE             | 1.600.02.999.000 | 10.509,91  |            |            |                     |
| <b>TOTAL</b>                                    |  |                  |            |            |            | <b>944.503,86</b>   |

**PREFEITURA MUNIC.DE JULIO BORGES**

AV ANTONIO RIBEIRO - CNPJ:01612619/0001-10

Orçamento Programa - Exercício de 2024

Anexo 02

Page 14

**NATUREZA DA DESPESA POR ORGÃO E UNIDADE**

| PODER     |  | 02 PODER EXECUTIVO                       |            |            |            |                     |
|-----------|--|--|------------|------------|------------|---------------------|
| ORGÃO     |  | 06 FUNDO MUNICIPAL DE ASSISTÊNCIA SOCIAL |            |            |            |                     |
| UNIDADE   |  | 01 FUNDO MUNICIPAL DE ASSISTÊNCIA SOCIAL |            |            |            |                     |
| Código    | Especificação  | F.R.-C.A.                                | Elemento   | Modalidade | Grupo      | Categoria Econômica |
| 3.0.00.00 | DESPESAS CORRENTES   |  |            |            |            | 12.720,00           |
| 3.0.00.00 | DESPESAS CORRENTES   |  |            |            |            | 559.549,52          |
| 3.0.00.00 | DESPESAS CORRENTES   |  |            |            |            | 687.029,99          |
| 3.1.00.00 | PESSOAL E ENCARGOS SOCIAIS                                   |  |            |            | 471.075,38 |                     |
| 3.1.90.00 | APLICAÇÕES DIRETAS   |  |            | 471.075,38 |            |                     |
| 3.1.90.11 | VENCIMENTOS E VANTAGENS FIXAS - PESSOAL CIVIL                | 1.500.00.999.000                         | 167.707,78 |            |            |                     |
| 3.1.90.11 | VENCIMENTOS E VANTAGENS FIXAS - PESSOAL CIVIL                | 1.660.04.999.000                         | 287.396,64 |            |            |                     |
| 3.1.90.13 | OBRIGAÇÕES PATRONAIS   | 1.500.00.999.000                         | 4.138,28   |            |            |                     |
| 3.1.90.13 | OBRIGAÇÕES PATRONAIS   | 1.660.04.999.000                         | 652,47     |            |            |                     |
| 3.1.90.91 | SENTENÇAS JUDICIAIS  | 1.500.00.999.000                         | 6.897,12   |            |            |                     |
| 3.1.90.91 | SENTENÇAS JUDICIAIS  | 1.660.04.999.000                         | 1.088,36   |            |            |                     |
| 3.1.90.92 | DESPESAS DE EXERCÍCIOS ANTERIORES                            | 1.500.00.999.000                         | 1.379,42   |            |            |                     |
| 3.1.90.92 | DESPESAS DE EXERCÍCIOS ANTERIORES                            | 1.660.04.999.000                         | 1.815,31   |            |            |                     |
| 3.3.00.00 | OUTRAS DESPESAS CORRENTES                                    |  |            |            | 788.224,13 |                     |
| 3.3.90.00 | APLICAÇÕES DIRETAS   |  |            | 788.224,13 |            |                     |
| 3.3.90.14 | DIÁRIAS - CIVIL  | 1.500.00.999.000                         | 82.929,75  |            |            |                     |
| 3.3.90.14 | DIÁRIAS - CIVIL  | 1.660.04.999.000                         | 17.311,76  |            |            |                     |
| 3.3.90.14 | DIÁRIAS - CIVIL  | 1.661.04.999.000                         | 1.060,00   |            |            |                     |
| 3.3.90.30 | MATERIAL DE CONSUMO  | 1.500.00.999.000                         | 229.965,52 |            |            |                     |
| 3.3.90.30 | MATERIAL DE CONSUMO  | 1.660.04.999.000                         | 48.663,81  |            |            |                     |
| 3.3.90.31 | PREMIAÇÕES CULTURAIS, ARTÍSTICAS, CIENTÍFICAS, DESPORTIVAS E | 1.500.00.999.000                         | 689,71     |            |            |                     |
| 3.3.90.31 | PREMIAÇÕES CULTURAIS, ARTÍSTICAS, CIENTÍFICAS, DESPORTIVAS E | 1.660.04.999.000                         | 907,66     |            |            |                     |
| 3.3.90.31 | PREMIAÇÕES CULTURAIS, ARTÍSTICAS, CIENTÍFICAS, DESPORTIVAS E | 1.661.04.999.000                         | 2.120,00   |            |            |                     |
| 3.3.90.32 | MATERIAL, BEM OU SERVIÇO PARA DISTRIBUIÇÃO GRATUITA          | 1.500.00.999.000                         | 12.334,82  |            |            |                     |
| 3.3.90.32 | MATERIAL, BEM OU SERVIÇO PARA DISTRIBUIÇÃO GRATUITA          | 1.660.04.999.000                         | 39.443,23  |            |            |                     |
| 3.3.90.32 | MATERIAL, BEM OU SERVIÇO PARA DISTRIBUIÇÃO GRATUITA          | 1.661.04.999.000                         | 3.180,00   |            |            |                     |
| 3.3.90.33 | PASSAGENS E DESPESAS COM LOCOMOÇÃO                           | 1.500.00.999.000                         | 2.758,86   |            |            |                     |
| 3.3.90.33 | PASSAGENS E DESPESAS COM LOCOMOÇÃO                           | 1.660.04.999.000                         | 434,53     |            |            |                     |
| 3.3.90.33 | PASSAGENS E DESPESAS COM LOCOMOÇÃO                           | 1.661.04.999.000                         | 1.060,00   |            |            |                     |
| 3.3.90.36 | OUTROS SERVIÇOS DE TERCEIROS - PESSOA FÍSICA                 | 1.500.00.999.000                         | 35.731,27  |            |            |                     |
| 3.3.90.36 | OUTROS SERVIÇOS DE TERCEIROS - PESSOA FÍSICA                 | 1.660.04.999.000                         | 92.233,22  |            |            |                     |
| 3.3.90.39 | OUTROS SERVIÇOS DE TERCEIROS - PESSOA JURÍDICA               | 1.500.00.999.000                         | 41.381,37  |            |            |                     |
| 3.3.90.39 | OUTROS SERVIÇOS DE TERCEIROS - PESSOA JURÍDICA               | 1.660.04.999.000                         | 35.344,75  |            |            |                     |
| 3.3.90.48 | OUTROS AUXÍLIOS FINANCEIROS A PESSOAS FÍSICAS                | 1.500.00.999.000                         | 100.426,38 |            |            |                     |
| 3.3.90.48 | OUTROS AUXÍLIOS FINANCEIROS A PESSOAS FÍSICAS                | 1.660.04.999.000                         | 33.350,12  |            |            |                     |
| 3.3.90.48 | OUTROS AUXÍLIOS FINANCEIROS A PESSOAS FÍSICAS                | 1.661.04.999.000                         | 5.300,00   |            |            |                     |
| 3.3.90.92 | DESPESAS DE EXERCÍCIOS ANTERIORES                            | 1.500.00.999.000                         | 689,71     |            |            |                     |
| 3.3.90.92 | DESPESAS DE EXERCÍCIOS ANTERIORES                            | 1.660.04.999.000                         | 907,66     |            |            |                     |
| 4.0.00.00 | DESPESAS DE CAPITAL  |  |            |            |            | 1.941,39            |
| 4.0.00.00 | DESPESAS DE CAPITAL  |  |            |            |            | 115.845,96          |
| 4.0.00.00 | DESPESAS DE CAPITAL  |  |            |            |            | 5.300,00            |
| 4.0.00.00 | DESPESAS DE CAPITAL  |  |            |            |            | 661.890,33          |
| 4.4.00.00 | INVESTIMENTOS  |  |            |            | 784.977,68 |                     |
| 4.4.90.00 | APLICAÇÕES DIRETAS   |  |            | 784.977,68 |            |                     |
| 4.4.90.51 | OBRAS E INSTALAÇÕES  | 1.500.00.999.000                         | 264.161,64 |            |            |                     |
| 4.4.90.51 | OBRAS E INSTALAÇÕES  | 1.660.04.999.000                         | 6.897,12   |            |            |                     |

**PREFEITURA MUNIC.DE JULIO BORGES**

AV ANTONIO RIBEIRO - CNPJ:01612619/0001-10

Orçamento Programa - Exercício de 2024

Anexo 02

Page 15

**NATUREZA DA DESPESA POR ORGÃO E UNIDADE**

| PODER 02 PODER EXECUTIVO                         |                                    |                  |            |            |       |                     |
|--|------------------------------------|------------------|------------|------------|-------|---------------------|
| ORGÃO 06 FUNDO MUNICIPAL DE ASSISTÊNCIA SOCIAL   |                                    |                  |            |            |       |                     |
| UNIDADE 01 FUNDO MUNICIPAL DE ASSISTÊNCIA SOCIAL |                                    |                  |            |            |       |                     |
| Código   | Especificação                      | F.R.-C.A.        | Elemento   | Modalidade | Grupo | Categoria Econômica |
| 4.4.90.51  | OBRAS E INSTALAÇÕES                | 1.661.04.999.000 | 5.300,00   |            |       |                     |
| 4.4.90.51  | OBRAS E INSTALAÇÕES                | 1.665.04.999.000 | 154,72     |            |       |                     |
| 4.4.90.52  | EQUIPAMENTOS E MATERIAL PERMANENTE | 1.500.00.999.000 | 189.632,50 |            |       |                     |
| 4.4.90.52  | EQUIPAMENTOS E MATERIAL PERMANENTE | 1.660.04.999.000 | 77.222,05  |            |       |                     |
| 4.4.90.52  | EQUIPAMENTOS E MATERIAL PERMANENTE | 1.665.04.999.000 | 998,43     |            |       |                     |
| 4.4.90.61  | AQUISIÇÃO DE IMÓVEIS               | 1.500.00.999.000 | 208.096,19 |            |       |                     |
| 4.4.90.61  | AQUISIÇÃO DE IMÓVEIS               | 1.660.04.999.000 | 31.726,79  |            |       |                     |
| 4.4.90.61  | AQUISIÇÃO DE IMÓVEIS               | 1.665.04.999.000 | 788,24     |            |       |                     |
| <b>TOTAL</b>                                     |                                    |                  |            |            |       | <b>2.044.277,19</b> |

**PREFEITURA MUNIC.DE JULIO BORGES**

AV ANTONIO RIBEIRO - CNPJ:01612619/0001-10

Orçamento Programa - Exercício de 2024

Anexo 02

Page 16

**NATUREZA DA DESPESA POR ORGÃO E UNIDADE**

| PODER 02 PODER EXECUTIVO                                     |  |                  |           |            |            |                     |
|--|--|------------------|-----------|------------|------------|---------------------|
| ORGÃO 06 FUNDO MUNICIPAL DE ASSISTÊNCIA SOCIAL               |  |                  |           |            |            |                     |
| UNIDADE 02 PROGRAMAS DO FUNDO NACIONAL DE ASSISTÊNCIA SOCIAL |  |                  |           |            |            |                     |
| Código   | Especificação  | F.R.-C.A.        | Elemento  | Modalidade | Grupo      | Categoria Econômica |
| 3.0.00.00  | DESPESAS CORRENTES   |                  |           |            |            | 111.621,35          |
| 3.0.00.00  | DESPESAS CORRENTES   |                  |           |            |            | 22.654,12           |
| 3.1.00.00  | PESSOAL E ENCARGOS SOCIAIS                                   |                  |           |            | 30.779,79  |                     |
| 3.1.90.00  | APLICAÇÕES DIRETAS   |                  |           | 30.779,79  |            |                     |
| 3.1.90.11  | VENCIMENTOS E VANTAGENS FIXAS - PESSOAL CIVIL                | 1.660.04.999.000 | 20.478,09 |            |            |                     |
| 3.1.90.11  | VENCIMENTOS E VANTAGENS FIXAS - PESSOAL CIVIL                | 1.661.04.999.000 | 2.599,81  |            |            |                     |
| 3.1.90.13  | OBRIGAÇÕES PATRONAIS   | 1.660.04.999.000 | 4.508,50  |            |            |                     |
| 3.1.90.13  | OBRIGAÇÕES PATRONAIS   | 1.661.04.999.000 | 3.193,39  |            |            |                     |
| 3.3.00.00  | OUTRAS DESPESAS CORRENTES                                    |                  |           |            | 103.495,68 |                     |
| 3.3.90.00  | APLICAÇÕES DIRETAS   |                  |           | 103.495,68 |            |                     |
| 3.3.90.14  | DIÁRIAS - CIVIL  | 1.660.04.999.000 | 8.218,30  |            |            |                     |
| 3.3.90.30  | MATERIAL DE CONSUMO  | 1.660.04.999.000 | 16.879,76 |            |            |                     |
| 3.3.90.30  | MATERIAL DE CONSUMO  | 1.661.04.999.000 | 6.974,90  |            |            |                     |
| 3.3.90.31  | PREMIAÇÕES CULTURAIS, ARTÍSTICAS, CIENTÍFICAS, DESPORTIVAS E | 1.660.04.999.000 | 6.904,57  |            |            |                     |
| 3.3.90.32  | MATERIAL, BEM OU SERVIÇO PARA DISTRIBUIÇÃO GRATUITA          | 1.660.04.999.000 | 14.960,41 |            |            |                     |
| 3.3.90.36  | OUTROS SERVIÇOS DE TERCEIROS - PESSOA FÍSICA                 | 1.660.04.999.000 | 17.566,98 |            |            |                     |
| 3.3.90.36  | OUTROS SERVIÇOS DE TERCEIROS - PESSOA FÍSICA                 | 1.661.04.999.000 | 3.781,53  |            |            |                     |
| 3.3.90.39  | OUTROS SERVIÇOS DE TERCEIROS - PESSOA JURÍDICA               | 1.660.04.999.000 | 7.984,14  |            |            |                     |
| 3.3.90.39  | OUTROS SERVIÇOS DE TERCEIROS - PESSOA JURÍDICA               | 1.661.04.999.000 | 6.104,49  |            |            |                     |
| 3.3.90.48  | OUTROS AUXÍLIOS FINANCEIROS A PESSOAS FÍSICAS                | 1.660.04.999.000 | 14.120,60 |            |            |                     |
| 4.0.00.00  | DESPESAS DE CAPITAL  |                  |           |            |            | 3.194,76            |
| 4.0.00.00  | DESPESAS DE CAPITAL  |                  |           |            |            | 2.911,12            |
| 4.4.00.00  | INVESTIMENTOS  |                  |           |            | 6.105,88   |                     |
| 4.4.90.00  | APLICAÇÕES DIRETAS   |                  |           | 6.105,88   |            |                     |
| 4.4.90.52  | EQUIPAMENTOS E MATERIAL PERMANENTE                           | 1.660.04.999.000 | 3.194,76  |            |            |                     |
| 4.4.90.52  | EQUIPAMENTOS E MATERIAL PERMANENTE                           | 1.661.04.999.000 | 2.911,12  |            |            |                     |
| <b>TOTAL</b>   |  |                  |           |            |            | <b>140.381,35</b>   |





**PREFEITURA MUNIC.DE JULIO BORGES**

AV ANTONIO RIBEIRO - CNPJ:01612619/0001-10

Anexo 02

Page 18

Orçamento Programa - Exercício de 2024

**NATUREZA DA DESPESA POR ORGÃO E UNIDADE**

| PODER     | 02 PODER EXECUTIVO                             |                  |              |              |              |                     |
|-----------|--|------------------|--------------|--------------|--------------|---------------------|
| ORGÃO     | 08 DEPARTAMENTO DE OBRAS E SERVIÇOS PÚBLICOS   |                  |              |              |              |                     |
| UNIDADE   | 00 DEPARTAMENTO DE OBRAS E SERVIÇOS PÚBLICOS   |                  |              |              |              |                     |
| Código    | Especificação                                  | F.R.-C.A.        | Elemento     | Modalidade   | Grupo        | Categoria Econômica |
| 3.0.00.00 | DESPESAS CORRENTES                             |                  |              |              |              | 31.800,00           |
| 3.0.00.00 | DESPESAS CORRENTES                             |                  |              |              |              | 635.154,74          |
| 3.0.00.00 | DESPESAS CORRENTES                             |                  |              |              |              | 1.578,93            |
| 3.0.00.00 | DESPESAS CORRENTES                             |                  |              |              |              | 530,37              |
| 3.0.00.00 | DESPESAS CORRENTES                             |                  |              |              |              | 6.685,55            |
| 3.0.00.00 | DESPESAS CORRENTES                             |                  |              |              |              | 20.000,00           |
| 3.0.00.00 | DESPESAS CORRENTES                             |                  |              |              |              | 50.000,00           |
| 3.1.00.00 | PESSOAL E ENCARGOS SOCIAIS                     |                  |              |              | 27.372,17    |                     |
| 3.1.90.00 | APLICAÇÕES DIRETAS                             |                  |              | 27.372,17    |              |                     |
| 3.1.90.04 | CONTRATAÇÃO POR TEMPO DETERMINADO              | 1.500.00.999.000 | 5.939,81     |              |              |                     |
| 3.1.90.11 | VENCIMENTOS E VANTAGENS FIXAS - PESSOAL CIVIL  | 1.500.00.999.000 | 10.979,07    |              |              |                     |
| 3.1.90.13 | OBRIGAÇÕES PATRONAIS                           | 1.500.00.999.000 | 10.453,29    |              |              |                     |
| 3.3.00.00 | OUTRAS DESPESAS CORRENTES                      |                  |              |              | 718.377,42   |                     |
| 3.3.90.00 | APLICAÇÕES DIRETAS                             |                  |              | 718.377,42   |              |                     |
| 3.3.90.14 | DIÁRIAS - CIVIL                                | 1.500.00.999.000 | 17.566,98    |              |              |                     |
| 3.3.90.30 | MATERIAL DE CONSUMO                            | 1.500.00.999.000 | 198.079,73   |              |              |                     |
| 3.3.90.30 | MATERIAL DE CONSUMO                            | 1.701.05.999.000 | 1.578,93     |              |              |                     |
| 3.3.90.30 | MATERIAL DE CONSUMO                            | 1.750.05.999.000 | 2.744,34     |              |              |                     |
| 3.3.90.36 | OUTROS SERVIÇOS DE TERCEIROS - PESSOA FÍSICA   | 1.500.00.999.000 | 220.411,20   |              |              |                     |
| 3.3.90.36 | OUTROS SERVIÇOS DE TERCEIROS - PESSOA FÍSICA   | 1.750.05.999.000 | 1.313,74     |              |              |                     |
| 3.3.90.39 | OUTROS SERVIÇOS DE TERCEIROS - PESSOA JURÍDICA | 1.500.00.999.000 | 171.724,66   |              |              |                     |
| 3.3.90.39 | OUTROS SERVIÇOS DE TERCEIROS - PESSOA JURÍDICA | 1.700.05.999.000 | 31.800,00    |              |              |                     |
| 3.3.90.39 | OUTROS SERVIÇOS DE TERCEIROS - PESSOA JURÍDICA | 1.706.05.999.000 | 50.000,00    |              |              |                     |
| 3.3.90.39 | OUTROS SERVIÇOS DE TERCEIROS - PESSOA JURÍDICA | 1.710.05.999.000 | 20.000,00    |              |              |                     |
| 3.3.90.39 | OUTROS SERVIÇOS DE TERCEIROS - PESSOA JURÍDICA | 1.749.05.999.000 | 530,37       |              |              |                     |
| 3.3.90.39 | OUTROS SERVIÇOS DE TERCEIROS - PESSOA JURÍDICA | 1.750.05.999.000 | 2.627,47     |              |              |                     |
| 4.0.00.00 | DESPESAS DE CAPITAL                            |                  |              |              |              | 3.786.576,80        |
| 4.0.00.00 | DESPESAS DE CAPITAL                            |                  |              |              |              | 226.588,61          |
| 4.0.00.00 | DESPESAS DE CAPITAL                            |                  |              |              |              | 3.941,21            |
| 4.0.00.00 | DESPESAS DE CAPITAL                            |                  |              |              |              | 50.000,00           |
| 4.0.00.00 | DESPESAS DE CAPITAL                            |                  |              |              |              | 20.000,00           |
| 4.0.00.00 | DESPESAS DE CAPITAL                            |                  |              |              |              | 1.116,56            |
| 4.0.00.00 | DESPESAS DE CAPITAL                            |                  |              |              |              | 8.586,70            |
| 4.4.00.00 | INVESTIMENTOS                                  |                  |              |              | 4.096.809,88 |                     |
| 4.4.90.00 | APLICAÇÕES DIRETAS                             |                  |              | 4.096.809,88 |              |                     |
| 4.4.90.51 | OBRAS E INSTALAÇÕES                            | 1.500.00.999.000 | 3.575.496,87 |              |              |                     |
| 4.4.90.51 | OBRAS E INSTALAÇÕES                            | 1.700.05.999.000 | 226.588,61   |              |              |                     |
| 4.4.90.51 | OBRAS E INSTALAÇÕES                            | 1.701.05.999.000 | 3.941,21     |              |              |                     |
| 4.4.90.51 | OBRAS E INSTALAÇÕES                            | 1.706.05.999.000 | 50.000,00    |              |              |                     |
| 4.4.90.51 | OBRAS E INSTALAÇÕES                            | 1.710.05.999.000 | 20.000,00    |              |              |                     |
| 4.4.90.51 | OBRAS E INSTALAÇÕES                            | 1.749.05.999.000 | 1.116,56     |              |              |                     |
| 4.4.90.51 | OBRAS E INSTALAÇÕES                            | 1.750.05.999.000 | 2.783,31     |              |              |                     |
| 4.4.90.52 | EQUIPAMENTOS E MATERIAL PERMANENTE             | 1.500.00.999.000 | 31.800,00    |              |              |                     |
| 4.4.90.52 | EQUIPAMENTOS E MATERIAL PERMANENTE             | 1.750.05.999.000 | 5.803,39     |              |              |                     |
| 4.4.90.61 | AQUISIÇÃO DE IMÓVEIS                           | 1.500.00.999.000 | 179.279,93   |              |              |                     |

**PREFEITURA MUNIC.DE JULIO BORGES**

AV ANTONIO RIBEIRO - CNPJ:01612619/0001-10

Orçamento Programa - Exercício de 2024

Anexo 02

Page 19

**NATUREZA DA DESPESA POR ORGÃO E UNIDADE**

| PODER       | 02            | PODER EXECUTIVO                           |          |            |       |                     |               |
|-------------|---------------|---|----------|------------|-------|---------------------|---------------|
| ORGÃO       | 08            | DEPARTAMENTO DE OBRAS E SERVIÇOS PÚBLICOS |          |            |       |                     |               |
| UNIDADE     | 00            | DEPARTAMENTO DE OBRAS E SERVIÇOS PÚBLICOS |          |            |       |                     |               |
| Código      | Especificação | F.R.-C.A.                                 | Elemento | Modalidade | Grupo | Categoria Econômica |               |
| TOTAL       |               |   |          |            |       |                     | 4.842.559,47  |
| TOTAL GERAL |               |   |          |            |       |                     | 38.301.826,00 |

**PREFEITURA MUNIC.DE JULIO BORGES****Cronograma de Execução Mensal de Desembolso (Rascunho)**

ENTIDADE: FUNDO MUNICIPAL DE ASSISTENCIA SOCIAL

VGR: 999 Não se aplica

VCOD: 000 Geral

FGR: 500 Recursos não Vinculados de Impostos

FCOD: 00 Recursos não Vinculados de Impostos

CATEG.: 3 GRUPO: 1

Dotação Inicial: 180.122,60 Div. Meses: 180.122,60

|           |           |           |           |           |           |
|-----------|-----------|-----------|-----------|-----------|-----------|
| JAN       | FEV       | MAR       | ABR       | MAI       | JUN       |
| 15.010,22 | 15.010,22 | 15.010,22 | 15.010,22 | 15.010,22 | 15.010,22 |
| JUL       | AGO       | SET       | OUT       | NOV       | DEZ       |
| 15.010,22 | 15.010,22 | 15.010,22 | 15.010,22 | 15.010,22 | 15.010,18 |

ENTIDADE: FUNDO MUNICIPAL DE ASSISTENCIA SOCIAL

VGR: 999 Não se aplica

VCOD: 000 Geral

FGR: 500 Recursos não Vinculados de Impostos

FCOD: 00 Recursos não Vinculados de Impostos

CATEG.: 3 GRUPO: 3

Dotação Inicial: 506.907,39 Div. Meses: 506.907,39

|           |           |           |           |           |           |
|-----------|-----------|-----------|-----------|-----------|-----------|
| JAN       | FEV       | MAR       | ABR       | MAI       | JUN       |
| 42.242,28 | 42.242,28 | 42.242,28 | 42.242,28 | 42.242,28 | 42.242,28 |
| JUL       | AGO       | SET       | OUT       | NOV       | DEZ       |
| 42.242,28 | 42.242,28 | 42.242,28 | 42.242,28 | 42.242,28 | 42.242,31 |

ENTIDADE: FUNDO MUNICIPAL DE ASSISTENCIA SOCIAL

VGR: 999 Não se aplica

VCOD: 000 Geral

FGR: 500 Recursos não Vinculados de Impostos

FCOD: 00 Recursos não Vinculados de Impostos

CATEG.: 4 GRUPO: 4

Dotação Inicial: 661.890,33 Div. Meses: 661.890,33

|           |           |           |           |           |           |
|-----------|-----------|-----------|-----------|-----------|-----------|
| JAN       | FEV       | MAR       | ABR       | MAI       | JUN       |
| 55.157,53 | 55.157,53 | 55.157,53 | 55.157,53 | 55.157,53 | 55.157,53 |
| JUL       | AGO       | SET       | OUT       | NOV       | DEZ       |
| 55.157,53 | 55.157,53 | 55.157,53 | 55.157,53 | 55.157,53 | 55.157,50 |

**PREFEITURA MUNIC.DE JULIO BORGES****Cronograma de Execução Mensal de Desembolso (Rascunho)**

ENTIDADE: FUNDO MUNICIPAL DE ASSISTENCIA SOCIAL

VGR: 999 Não se aplica

VCOD: 000 Geral

FGR: 660 Transferência de Recursos do Fundo Nacional de Assistência Social - FN

FCOD: 04 Transferência de Recursos do Fundo Nacional de Assistência Social - FN

CATEG.: 3 GRUPO: 1

Dotação Inicial: 315.939,37 Div. Meses: 315.939,37

|           |           |           |           |           |           |
|-----------|-----------|-----------|-----------|-----------|-----------|
| JAN       | FEV       | MAR       | ABR       | MAI       | JUN       |
| 26.328,28 | 26.328,28 | 26.328,28 | 26.328,28 | 26.328,28 | 26.328,28 |
| JUL       | AGO       | SET       | OUT       | NOV       | DEZ       |
| 26.328,28 | 26.328,28 | 26.328,28 | 26.328,28 | 26.328,28 | 26.328,29 |

ENTIDADE: FUNDO MUNICIPAL DE ASSISTENCIA SOCIAL

VGR: 999 Não se aplica

VCOD: 000 Geral

FGR: 660 Transferência de Recursos do Fundo Nacional de Assistência Social - FN

FCOD: 04 Transferência de Recursos do Fundo Nacional de Assistência Social - FN

CATEG.: 3 GRUPO: 3

Dotação Inicial: 355.231,50 Div. Meses: 355.231,50

|           |           |           |           |           |           |
|-----------|-----------|-----------|-----------|-----------|-----------|
| JAN       | FEV       | MAR       | ABR       | MAI       | JUN       |
| 29.602,63 | 29.602,63 | 29.602,63 | 29.602,63 | 29.602,63 | 29.602,63 |
| JUL       | AGO       | SET       | OUT       | NOV       | DEZ       |
| 29.602,63 | 29.602,63 | 29.602,63 | 29.602,63 | 29.602,63 | 29.602,57 |

ENTIDADE: FUNDO MUNICIPAL DE ASSISTENCIA SOCIAL

VGR: 999 Não se aplica

VCOD: 000 Geral

FGR: 660 Transferência de Recursos do Fundo Nacional de Assistência Social - FN

FCOD: 04 Transferência de Recursos do Fundo Nacional de Assistência Social - FN

CATEG.: 4 GRUPO: 4

Dotação Inicial: 119.040,72 Div. Meses: 119.040,72

|          |          |          |          |          |          |
|----------|----------|----------|----------|----------|----------|
| JAN      | FEV      | MAR      | ABR      | MAI      | JUN      |
| 9.920,06 | 9.920,06 | 9.920,06 | 9.920,06 | 9.920,06 | 9.920,06 |
| JUL      | AGO      | SET      | OUT      | NOV      | DEZ      |
| 9.920,06 | 9.920,06 | 9.920,06 | 9.920,06 | 9.920,06 | 9.920,06 |

**PREFEITURA MUNIC.DE JULIO BORGES**

**Cronograma de Execução Mensal de Desembolso (Rascunho)**

ENTIDADE: FUNDO MUNICIPAL DE ASSISTENCIA SOCIAL

VGR: 999 Não se aplica

VCOD: 000 Geral

FGR: 661 Transferência de Recursos dos Fundos Estaduais de Assistência Social

FCOD: 04 Transferência de Recursos dos Fundos Estaduais de Assistência Social

CATEG.: 3 GRUPO: 1

Dotação Inicial: 5.793,20 Div. Meses: 5.793,20

|        |        |        |        |        |        |
|--------|--------|--------|--------|--------|--------|
| JAN    | FEV    | MAR    | ABR    | MAI    | JUN    |
| 482,77 | 482,77 | 482,77 | 482,77 | 482,77 | 482,77 |
| JUL    | AGO    | SET    | OUT    | NOV    | DEZ    |
| 482,77 | 482,77 | 482,77 | 482,77 | 482,77 | 482,73 |

ENTIDADE: FUNDO MUNICIPAL DE ASSISTENCIA SOCIAL

VGR: 999 Não se aplica

VCOD: 000 Geral

FGR: 661 Transferência de Recursos dos Fundos Estaduais de Assistência Social

FCOD: 04 Transferência de Recursos dos Fundos Estaduais de Assistência Social

CATEG.: 3 GRUPO: 3

Dotação Inicial: 29.580,92 Div. Meses: 29.580,92

|          |          |          |          |          |          |
|----------|----------|----------|----------|----------|----------|
| JAN      | FEV      | MAR      | ABR      | MAI      | JUN      |
| 2.465,08 | 2.465,08 | 2.465,08 | 2.465,08 | 2.465,08 | 2.465,08 |
| JUL      | AGO      | SET      | OUT      | NOV      | DEZ      |
| 2.465,08 | 2.465,08 | 2.465,08 | 2.465,08 | 2.465,08 | 2.465,04 |

ENTIDADE: FUNDO MUNICIPAL DE ASSISTENCIA SOCIAL

VGR: 999 Não se aplica

VCOD: 000 Geral

FGR: 661 Transferência de Recursos dos Fundos Estaduais de Assistência Social

FCOD: 04 Transferência de Recursos dos Fundos Estaduais de Assistência Social

CATEG.: 4 GRUPO: 4

Dotação Inicial: 8.211,12 Div. Meses: 8.211,12

|        |        |        |        |        |        |
|--------|--------|--------|--------|--------|--------|
| JAN    | FEV    | MAR    | ABR    | MAI    | JUN    |
| 684,26 | 684,26 | 684,26 | 684,26 | 684,26 | 684,26 |
| JUL    | AGO    | SET    | OUT    | NOV    | DEZ    |
| 684,26 | 684,26 | 684,26 | 684,26 | 684,26 | 684,26 |

**PREFEITURA MUNIC.DE JULIO BORGES****Cronograma de Execução Mensal de Desembolso (Rascunho)**

ENTIDADE: FUNDO MUNICIPAL DE ASSISTENCIA SOCIAL

VGR: 999 Não se aplica

VCOD: 000 Geral

FGR: 665 Transferências de Convênios e Instrumentos Congêneres vinculados à Ass

FCOD: 04 Transferências de Convênios e Instrumentos Congêneres vinculados à Ass

CATEG.: 4 GRUPO: 4

Dotação Inicial: 1.941,39 Div. Meses: 1.941,39

|        |        |        |        |        |        |
|--------|--------|--------|--------|--------|--------|
| JAN    | FEV    | MAR    | ABR    | MAI    | JUN    |
| 161,78 | 161,78 | 161,78 | 161,78 | 161,78 | 161,78 |
| JUL    | AGO    | SET    | OUT    | NOV    | DEZ    |
| 161,78 | 161,78 | 161,78 | 161,78 | 161,78 | 161,81 |

ENTIDADE: FUNDO MUNICIPAL DE SAÚDE

VGR: 300 Saúde - Despesas com ASPS

VCOD: 000 Geral

FGR: 500 Recursos não Vinculados de Impostos

FCOD: 00 Recursos não Vinculados de Impostos

CATEG.: 3 GRUPO: 1

Dotação Inicial: 187.351,86 Div. Meses: 187.351,86

|           |           |           |           |           |           |
|-----------|-----------|-----------|-----------|-----------|-----------|
| JAN       | FEV       | MAR       | ABR       | MAI       | JUN       |
| 15.612,66 | 15.612,66 | 15.612,66 | 15.612,66 | 15.612,66 | 15.612,66 |
| JUL       | AGO       | SET       | OUT       | NOV       | DEZ       |
| 15.612,66 | 15.612,66 | 15.612,66 | 15.612,66 | 15.612,66 | 15.612,60 |

ENTIDADE: FUNDO MUNICIPAL DE SAÚDE

VGR: 300 Saúde - Despesas com ASPS

VCOD: 000 Geral

FGR: 500 Recursos não Vinculados de Impostos

FCOD: 00 Recursos não Vinculados de Impostos

CATEG.: 3 GRUPO: 3

Dotação Inicial: 1.201.600,75 Div. Meses: 1.201.600,75

|            |            |            |            |            |            |
|------------|------------|------------|------------|------------|------------|
| JAN        | FEV        | MAR        | ABR        | MAI        | JUN        |
| 100.133,40 | 100.133,40 | 100.133,40 | 100.133,40 | 100.133,40 | 100.133,40 |
| JUL        | AGO        | SET        | OUT        | NOV        | DEZ        |
| 100.133,40 | 100.133,40 | 100.133,40 | 100.133,40 | 100.133,40 | 100.133,35 |

**Cronograma de Execução Mensal de Desembolso (Rascunho)**

ENTIDADE: FUNDO MUNICIPAL DE SAÚDE

VGR: 300 Saúde - Despesas com ASPS

VCOD: 000 Geral

FGR: 500 Recursos não Vinculados de Impostos

FCOD: 00 Recursos não Vinculados de Impostos

CATEG.: 4 GRUPO: 4

Dotação Inicial: 647.282,77 Div. Meses: 647.282,77

|           |           |           |           |           |           |
|-----------|-----------|-----------|-----------|-----------|-----------|
| JAN       | FEV       | MAR       | ABR       | MAI       | JUN       |
| 53.940,23 | 53.940,23 | 53.940,23 | 53.940,23 | 53.940,23 | 53.940,23 |
| JUL       | AGO       | SET       | OUT       | NOV       | DEZ       |
| 53.940,23 | 53.940,23 | 53.940,23 | 53.940,23 | 53.940,23 | 53.940,24 |

ENTIDADE: FUNDO MUNICIPAL DE SAÚDE

VGR: 999 Não se aplica

VCOD: 000 Geral

FGR: 600 Transferências Fundo a Fundo de Recursos do SUS provenientes do Govern

FCOD: 02 Transferências Fundo a Fundo de Recursos do SUS provenientes do Govern

CATEG.: 3 GRUPO: 1

Dotação Inicial: 530.449,28 Div. Meses: 530.449,28

|           |           |           |           |           |           |
|-----------|-----------|-----------|-----------|-----------|-----------|
| JAN       | FEV       | MAR       | ABR       | MAI       | JUN       |
| 44.204,11 | 44.204,11 | 44.204,11 | 44.204,11 | 44.204,11 | 44.204,11 |
| JUL       | AGO       | SET       | OUT       | NOV       | DEZ       |
| 44.204,11 | 44.204,11 | 44.204,11 | 44.204,11 | 44.204,11 | 44.204,07 |

ENTIDADE: FUNDO MUNICIPAL DE SAÚDE

VGR: 999 Não se aplica

VCOD: 000 Geral

FGR: 600 Transferências Fundo a Fundo de Recursos do SUS provenientes do Govern

FCOD: 02 Transferências Fundo a Fundo de Recursos do SUS provenientes do Govern

CATEG.: 3 GRUPO: 3

Dotação Inicial: 746.125,85 Div. Meses: 746.125,85

|           |           |           |           |           |           |
|-----------|-----------|-----------|-----------|-----------|-----------|
| JAN       | FEV       | MAR       | ABR       | MAI       | JUN       |
| 62.177,15 | 62.177,15 | 62.177,15 | 62.177,15 | 62.177,15 | 62.177,15 |
| JUL       | AGO       | SET       | OUT       | NOV       | DEZ       |
| 62.177,15 | 62.177,15 | 62.177,15 | 62.177,15 | 62.177,15 | 62.177,20 |



**PREFEITURA MUNIC.DE JULIO BORGES****Cronograma de Execução Mensal de Desembolso (Rascunho)**

ENTIDADE: FUNDO MUNICIPAL DE SAÚDE

VGR: 999 Não se aplica

VCOD: 000 Geral

FGR: 600 Transferências Fundo a Fundo de Recursos do SUS provenientes do Govern

FCOD: 02 Transferências Fundo a Fundo de Recursos do SUS provenientes do Govern

CATEG.: 4 GRUPO: 4

Dotação Inicial: 121.208,79 Div. Meses: 121.208,79

|           |           |           |           |           |           |
|-----------|-----------|-----------|-----------|-----------|-----------|
| JAN       | FEV       | MAR       | ABR       | MAI       | JUN       |
| 10.100,73 | 10.100,73 | 10.100,73 | 10.100,73 | 10.100,73 | 10.100,73 |
| JUL       | AGO       | SET       | OUT       | NOV       | DEZ       |
| 10.100,73 | 10.100,73 | 10.100,73 | 10.100,73 | 10.100,73 | 10.100,76 |

ENTIDADE: FUNDO MUNICIPAL DE SAÚDE

VGR: 999 Não se aplica

VCOD: 000 Geral

FGR: 601 Transferências Fundo a Fundo de Recursos do SUS provenientes do Govern

FCOD: 02 Transferências Fundo a Fundo de Recursos do SUS provenientes do Govern

CATEG.: 3 GRUPO: 3

Dotação Inicial: 8.480,00 Div. Meses: 8.480,00

|        |        |        |        |        |        |
|--------|--------|--------|--------|--------|--------|
| JAN    | FEV    | MAR    | ABR    | MAI    | JUN    |
| 706,67 | 706,67 | 706,67 | 706,67 | 706,67 | 706,67 |
| JUL    | AGO    | SET    | OUT    | NOV    | DEZ    |
| 706,67 | 706,67 | 706,67 | 706,67 | 706,67 | 706,63 |

ENTIDADE: FUNDO MUNICIPAL DE SAÚDE

VGR: 999 Não se aplica

VCOD: 000 Geral

FGR: 601 Transferências Fundo a Fundo de Recursos do SUS provenientes do Govern

FCOD: 02 Transferências Fundo a Fundo de Recursos do SUS provenientes do Govern

CATEG.: 4 GRUPO: 4

Dotação Inicial: 15.900,00 Div. Meses: 15.900,00

|          |          |          |          |          |          |
|----------|----------|----------|----------|----------|----------|
| JAN      | FEV      | MAR      | ABR      | MAI      | JUN      |
| 1.325,00 | 1.325,00 | 1.325,00 | 1.325,00 | 1.325,00 | 1.325,00 |
| JUL      | AGO      | SET      | OUT      | NOV      | DEZ      |
| 1.325,00 | 1.325,00 | 1.325,00 | 1.325,00 | 1.325,00 | 1.325,00 |

**Cronograma de Execução Mensal de Desembolso (Rascunho)**

ENTIDADE: FUNDO MUNICIPAL DE SAÚDE

VGR: 999 Não se aplica

VCOD: 000 Geral

FGR: 602 Transferências Fundo a Fundo de Recursos do SUS provenientes do Govern

FCOD: 02 Transferências Fundo a Fundo de Recursos do SUS provenientes do Govern

CATEG.: 3 GRUPO: 1

Dotação Inicial: 647,13

Div. Meses: 647,13

|       |       |       |       |       |       |
|-------|-------|-------|-------|-------|-------|
| JAN   | FEV   | MAR   | ABR   | MAI   | JUN   |
| 53,93 | 53,93 | 53,93 | 53,93 | 53,93 | 53,93 |
| JUL   | AGO   | SET   | OUT   | NOV   | DEZ   |
| 53,93 | 53,93 | 53,93 | 53,93 | 53,93 | 53,90 |

ENTIDADE: FUNDO MUNICIPAL DE SAÚDE

VGR: 999 Não se aplica

VCOD: 000 Geral

FGR: 602 Transferências Fundo a Fundo de Recursos do SUS provenientes do Govern

FCOD: 02 Transferências Fundo a Fundo de Recursos do SUS provenientes do Govern

CATEG.: 3 GRUPO: 3

Dotação Inicial: 3.235,65

Div. Meses: 3.235,65

|        |        |        |        |        |        |
|--------|--------|--------|--------|--------|--------|
| JAN    | FEV    | MAR    | ABR    | MAI    | JUN    |
| 269,64 | 269,64 | 269,64 | 269,64 | 269,64 | 269,64 |
| JUL    | AGO    | SET    | OUT    | NOV    | DEZ    |
| 269,64 | 269,64 | 269,64 | 269,64 | 269,64 | 269,61 |

ENTIDADE: FUNDO MUNICIPAL DE SAÚDE

VGR: 999 Não se aplica

VCOD: 000 Geral

FGR: 602 Transferências Fundo a Fundo de Recursos do SUS provenientes do Govern

FCOD: 02 Transferências Fundo a Fundo de Recursos do SUS provenientes do Govern

CATEG.: 4 GRUPO: 4

Dotação Inicial: 647,13

Div. Meses: 647,13

|       |       |       |       |       |       |
|-------|-------|-------|-------|-------|-------|
| JAN   | FEV   | MAR   | ABR   | MAI   | JUN   |
| 53,93 | 53,93 | 53,93 | 53,93 | 53,93 | 53,93 |
| JUL   | AGO   | SET   | OUT   | NOV   | DEZ   |
| 53,93 | 53,93 | 53,93 | 53,93 | 53,93 | 53,90 |

**PREFEITURA MUNIC.DE JULIO BORGES****Cronograma de Execução Mensal de Desembolso (Rascunho)**

ENTIDADE: FUNDO MUNICIPAL DE SAÚDE

VGR: 999 Não se aplica

VCOD: 000 Geral

FGR: 604 Transferências provenientes do Governo Federal destinadas ao venciment

FCOD: 02 Transferências provenientes do Governo Federal destinadas ao venciment

CATEG.: 3 GRUPO: 1

Dotação Inicial: 131.557,79 Div. Meses: 131.557,79

|           |           |           |           |           |           |
|-----------|-----------|-----------|-----------|-----------|-----------|
| JAN       | FEV       | MAR       | ABR       | MAI       | JUN       |
| 10.963,15 | 10.963,15 | 10.963,15 | 10.963,15 | 10.963,15 | 10.963,15 |
| JUL       | AGO       | SET       | OUT       | NOV       | DEZ       |
| 10.963,15 | 10.963,15 | 10.963,15 | 10.963,15 | 10.963,15 | 10.963,14 |

ENTIDADE: FUNDO MUNICIPAL DE SAÚDE

VGR: 999 Não se aplica

VCOD: 000 Geral

FGR: 605 Assistência financeira da União destinada à complementação ao pagament

FCOD: 05 Assistência financeira da União destinada à complementação ao pagament

CATEG.: 3 GRUPO: 1

Dotação Inicial: 50.000,00 Div. Meses: 50.000,00

|          |          |          |          |          |          |
|----------|----------|----------|----------|----------|----------|
| JAN      | FEV      | MAR      | ABR      | MAI      | JUN      |
| 4.166,67 | 4.166,67 | 4.166,67 | 4.166,67 | 4.166,67 | 4.166,67 |
| JUL      | AGO      | SET      | OUT      | NOV      | DEZ      |
| 4.166,67 | 4.166,67 | 4.166,67 | 4.166,67 | 4.166,67 | 4.166,63 |

ENTIDADE: FUNDO MUNICIPAL DE SAÚDE

VGR: 999 Não se aplica

VCOD: 000 Geral

FGR: 621 Transferências Fundo a Fundo de Recursos do SUS provenientes do Govern

FCOD: 02 Transferências Fundo a Fundo de Recursos do SUS provenientes do Govern

CATEG.: 3 GRUPO: 1

Dotação Inicial: 27.435,45 Div. Meses: 27.435,45

|          |          |          |          |          |          |
|----------|----------|----------|----------|----------|----------|
| JAN      | FEV      | MAR      | ABR      | MAI      | JUN      |
| 2.286,29 | 2.286,29 | 2.286,29 | 2.286,29 | 2.286,29 | 2.286,29 |
| JUL      | AGO      | SET      | OUT      | NOV      | DEZ      |
| 2.286,29 | 2.286,29 | 2.286,29 | 2.286,29 | 2.286,29 | 2.286,26 |

**PREFEITURA MUNIC.DE JULIO BORGES****Cronograma de Execução Mensal de Desembolso (Rascunho)**

ENTIDADE: FUNDO MUNICIPAL DE SAÚDE

VGR: 999 Não se aplica

VCOD: 000 Geral

FGR: 621 Transferências Fundo a Fundo de Recursos do SUS provenientes do Govern

FCOD: 02 Transferências Fundo a Fundo de Recursos do SUS provenientes do Govern

CATEG.: 3 GRUPO: 3

Dotação Inicial: 160.689,78 Div. Meses: 160.689,78

|           |           |           |           |           |           |
|-----------|-----------|-----------|-----------|-----------|-----------|
| JAN       | FEV       | MAR       | ABR       | MAI       | JUN       |
| 13.390,82 | 13.390,82 | 13.390,82 | 13.390,82 | 13.390,82 | 13.390,82 |
| JUL       | AGO       | SET       | OUT       | NOV       | DEZ       |
| 13.390,82 | 13.390,82 | 13.390,82 | 13.390,82 | 13.390,82 | 13.390,76 |

ENTIDADE: FUNDO MUNICIPAL DE SAÚDE

VGR: 999 Não se aplica

VCOD: 000 Geral

FGR: 621 Transferências Fundo a Fundo de Recursos do SUS provenientes do Govern

FCOD: 02 Transferências Fundo a Fundo de Recursos do SUS provenientes do Govern

CATEG.: 4 GRUPO: 4

Dotação Inicial: 44.841,60 Div. Meses: 44.841,60

|          |          |          |          |          |          |
|----------|----------|----------|----------|----------|----------|
| JAN      | FEV      | MAR      | ABR      | MAI      | JUN      |
| 3.736,80 | 3.736,80 | 3.736,80 | 3.736,80 | 3.736,80 | 3.736,80 |
| JUL      | AGO      | SET      | OUT      | NOV      | DEZ      |
| 3.736,80 | 3.736,80 | 3.736,80 | 3.736,80 | 3.736,80 | 3.736,80 |

ENTIDADE: FUNDO MUNICIPAL DE SAÚDE

VGR: 999 Não se aplica

VCOD: 000 Geral

FGR: 631 Transferências do Governo Federal referentes a Convênios e Instrumento

FCOD: 02 Transferências do Governo Federal referentes a Convênios e Instrumento

CATEG.: 4 GRUPO: 4

Dotação Inicial: 21.484,71 Div. Meses: 21.484,71

|          |          |          |          |          |          |
|----------|----------|----------|----------|----------|----------|
| JAN      | FEV      | MAR      | ABR      | MAI      | JUN      |
| 1.790,39 | 1.790,39 | 1.790,39 | 1.790,39 | 1.790,39 | 1.790,39 |
| JUL      | AGO      | SET      | OUT      | NOV      | DEZ      |
| 1.790,39 | 1.790,39 | 1.790,39 | 1.790,39 | 1.790,39 | 1.790,42 |

**Cronograma de Execução Mensal de Desembolso (Rascunho)**

ENTIDADE: FUNDO MUNICIPAL DE SAÚDE

VGR: 999 Não se aplica

VCOD: 000 Geral

FGR: 632 Transferências do Estado referentes a Convênios e Instrumentos Congêne

FCOD: 02 Transferências do Estado referentes a Convênios e Instrumentos Congêne

CATEG.: 4 GRUPO: 4

Dotação Inicial: 37.100,00 Div. Meses: 37.100,00

|          |          |          |          |          |          |
|----------|----------|----------|----------|----------|----------|
| JAN      | FEV      | MAR      | ABR      | MAI      | JUN      |
| 3.091,67 | 3.091,67 | 3.091,67 | 3.091,67 | 3.091,67 | 3.091,67 |
| JUL      | AGO      | SET      | OUT      | NOV      | DEZ      |
| 3.091,67 | 3.091,67 | 3.091,67 | 3.091,67 | 3.091,67 | 3.091,63 |

ENTIDADE: FUNDO MUNICIPAL DE SAÚDE

VGR: 999 Não se aplica

VCOD: 000 Geral

FGR: 659 Outros Recursos Vinculados à Saúde

FCOD: 02 Outros Recursos Vinculados à Saúde

CATEG.: 3 GRUPO: 3

Dotação Inicial: 32.356,50 Div. Meses: 32.356,50

|          |          |          |          |          |          |
|----------|----------|----------|----------|----------|----------|
| JAN      | FEV      | MAR      | ABR      | MAI      | JUN      |
| 2.696,38 | 2.696,38 | 2.696,38 | 2.696,38 | 2.696,38 | 2.696,38 |
| JUL      | AGO      | SET      | OUT      | NOV      | DEZ      |
| 2.696,38 | 2.696,38 | 2.696,38 | 2.696,38 | 2.696,38 | 2.696,32 |

ENTIDADE: FUNDO DE DESENVOLVIMENTO DA EDUCAÇÃO BÁSICA

VGR: 230 FUNDEB - Profissionais da Educação Básic

VCOD: 000 Geral

FGR: 540 Transferências do FUNDEB - Impostos e Transferências de Impostos

FCOD: 01 Transferências do FUNDEB - Impostos e Transferências de Impostos

CATEG.: 3 GRUPO: 1

Dotação Inicial: 4.790.570,74 Div. Meses: 4.790.570,74

|            |            |            |            |            |            |
|------------|------------|------------|------------|------------|------------|
| JAN        | FEV        | MAR        | ABR        | MAI        | JUN        |
| 399.214,23 | 399.214,23 | 399.214,23 | 399.214,23 | 399.214,23 | 399.214,23 |
| JUL        | AGO        | SET        | OUT        | NOV        | DEZ        |
| 399.214,23 | 399.214,23 | 399.214,23 | 399.214,23 | 399.214,23 | 399.214,21 |

**Cronograma de Execução Mensal de Desembolso (Rascunho)**

ENTIDADE: FUNDO DE DESENVOLVIMENTO DA EDUCAÇÃO BÁSICA

VGR: 230 FUNDEB - Profissionais da Educação Básic

VCOD: 000 Geral

FGR: 540 Transferências do FUNDEB - Impostos e Transferências de Impostos

FCOD: 01 Transferências do FUNDEB - Impostos e Transferências de Impostos

CATEG.: 3 GRUPO: 3

Dotação Inicial: 4.790,75 Div. Meses: 4.790,75

|        |        |        |        |        |        |
|--------|--------|--------|--------|--------|--------|
| JAN    | FEV    | MAR    | ABR    | MAI    | JUN    |
| 399,23 | 399,23 | 399,23 | 399,23 | 399,23 | 399,23 |
| JUL    | AGO    | SET    | OUT    | NOV    | DEZ    |
| 399,23 | 399,23 | 399,23 | 399,23 | 399,23 | 399,22 |

ENTIDADE: FUNDO DE DESENVOLVIMENTO DA EDUCAÇÃO BÁSICA

VGR: 999 Não se aplica

VCOD: 000 Geral

FGR: 540 Transferências do FUNDEB - Impostos e Transferências de Impostos

FCOD: 01 Transferências do FUNDEB - Impostos e Transferências de Impostos

CATEG.: 3 GRUPO: 1

Dotação Inicial: 2.609.507,21 Div. Meses: 2.609.507,21

|            |            |            |            |            |            |
|------------|------------|------------|------------|------------|------------|
| JAN        | FEV        | MAR        | ABR        | MAI        | JUN        |
| 217.458,93 | 217.458,93 | 217.458,93 | 217.458,93 | 217.458,93 | 217.458,93 |
| JUL        | AGO        | SET        | OUT        | NOV        | DEZ        |
| 217.458,93 | 217.458,93 | 217.458,93 | 217.458,93 | 217.458,93 | 217.458,98 |

ENTIDADE: FUNDO DE DESENVOLVIMENTO DA EDUCAÇÃO BÁSICA

VGR: 999 Não se aplica

VCOD: 000 Geral

FGR: 540 Transferências do FUNDEB - Impostos e Transferências de Impostos

FCOD: 01 Transferências do FUNDEB - Impostos e Transferências de Impostos

CATEG.: 3 GRUPO: 3

Dotação Inicial: 286.861,10 Div. Meses: 286.861,10

|           |           |           |           |           |           |
|-----------|-----------|-----------|-----------|-----------|-----------|
| JAN       | FEV       | MAR       | ABR       | MAI       | JUN       |
| 23.905,09 | 23.905,09 | 23.905,09 | 23.905,09 | 23.905,09 | 23.905,09 |
| JUL       | AGO       | SET       | OUT       | NOV       | DEZ       |
| 23.905,09 | 23.905,09 | 23.905,09 | 23.905,09 | 23.905,09 | 23.905,11 |

**Cronograma de Execução Mensal de Desembolso (Rascunho)**

ENTIDADE: FUNDO DE DESENVOLVIMENTO DA EDUCAÇÃO BÁSICA

VGR: 999 Não se aplica

VCOD: 000 Geral

FGR: 540 Transferências do FUNDEB - Impostos e Transferências de Impostos

FCOD: 01 Transferências do FUNDEB - Impostos e Transferências de Impostos

CATEG.: 4 GRUPO: 4

Dotação Inicial: 360.512,62 Div. Meses: 360.512,62

|           |           |           |           |           |           |
|-----------|-----------|-----------|-----------|-----------|-----------|
| JAN       | FEV       | MAR       | ABR       | MAI       | JUN       |
| 30.042,72 | 30.042,72 | 30.042,72 | 30.042,72 | 30.042,72 | 30.042,72 |
| JUL       | AGO       | SET       | OUT       | NOV       | DEZ       |
| 30.042,72 | 30.042,72 | 30.042,72 | 30.042,72 | 30.042,72 | 30.042,70 |

ENTIDADE: FUNDO DE DESENVOLVIMENTO DA EDUCAÇÃO BÁSICA

VGR: 230 FUNDEB - Profissionais da Educação Básic

VCOD: 000 Geral

FGR: 541 Transferências do FUNDEB - Complementação da União - VAAF

FCOD: 01 Transferências do FUNDEB - Complementação da União - VAAF

CATEG.: 3 GRUPO: 1

Dotação Inicial: 1.653.768,04 Div. Meses: 1.653.768,04

|            |            |            |            |            |            |
|------------|------------|------------|------------|------------|------------|
| JAN        | FEV        | MAR        | ABR        | MAI        | JUN        |
| 137.814,00 | 137.814,00 | 137.814,00 | 137.814,00 | 137.814,00 | 137.814,00 |
| JUL        | AGO        | SET        | OUT        | NOV        | DEZ        |
| 137.814,00 | 137.814,00 | 137.814,00 | 137.814,00 | 137.814,00 | 137.814,04 |

ENTIDADE: FUNDO DE DESENVOLVIMENTO DA EDUCAÇÃO BÁSICA

VGR: 999 Não se aplica

VCOD: 000 Geral

FGR: 541 Transferências do FUNDEB - Complementação da União - VAAF

FCOD: 01 Transferências do FUNDEB - Complementação da União - VAAF

CATEG.: 3 GRUPO: 1

Dotação Inicial: 158.409,54 Div. Meses: 158.409,54

|           |           |           |           |           |           |
|-----------|-----------|-----------|-----------|-----------|-----------|
| JAN       | FEV       | MAR       | ABR       | MAI       | JUN       |
| 13.200,80 | 13.200,80 | 13.200,80 | 13.200,80 | 13.200,80 | 13.200,80 |
| JUL       | AGO       | SET       | OUT       | NOV       | DEZ       |
| 13.200,80 | 13.200,80 | 13.200,80 | 13.200,80 | 13.200,80 | 13.200,74 |

**Cronograma de Execução Mensal de Desembolso (Rascunho)**

ENTIDADE: FUNDO DE DESENVOLVIMENTO DA EDUCAÇÃO BÁSICA

VGR: 999 Não se aplica

VCOD: 000 Geral

FGR: 541 Transferências do FUNDEB - Complementação da União - VAAF

FCOD: 01 Transferências do FUNDEB - Complementação da União - VAAF

CATEG.: 3 GRUPO: 3

Dotação Inicial: 93.280,00 Div. Meses: 93.280,00

|          |          |          |          |          |          |
|----------|----------|----------|----------|----------|----------|
| JAN      | FEV      | MAR      | ABR      | MAI      | JUN      |
| 7.773,33 | 7.773,33 | 7.773,33 | 7.773,33 | 7.773,33 | 7.773,33 |
| JUL      | AGO      | SET      | OUT      | NOV      | DEZ      |
| 7.773,33 | 7.773,33 | 7.773,33 | 7.773,33 | 7.773,33 | 7.773,37 |

ENTIDADE: FUNDO DE DESENVOLVIMENTO DA EDUCAÇÃO BÁSICA

VGR: 999 Não se aplica

VCOD: 000 Geral

FGR: 541 Transferências do FUNDEB - Complementação da União - VAAF

FCOD: 01 Transferências do FUNDEB - Complementação da União - VAAF

CATEG.: 4 GRUPO: 4

Dotação Inicial: 93.280,00 Div. Meses: 93.280,00

|          |          |          |          |          |          |
|----------|----------|----------|----------|----------|----------|
| JAN      | FEV      | MAR      | ABR      | MAI      | JUN      |
| 7.773,33 | 7.773,33 | 7.773,33 | 7.773,33 | 7.773,33 | 7.773,33 |
| JUL      | AGO      | SET      | OUT      | NOV      | DEZ      |
| 7.773,33 | 7.773,33 | 7.773,33 | 7.773,33 | 7.773,33 | 7.773,37 |

ENTIDADE: FUNDO DE DESENVOLVIMENTO DA EDUCAÇÃO BÁSICA

VGR: 999 Não se aplica

VCOD: 000 Geral

FGR: 542 Transferências do FUNDEB - Complementação da União - VAAT

FCOD: 01 Transferências do FUNDEB - Complementação da União - VAAT

CATEG.: 3 GRUPO: 1

Dotação Inicial: 1.589.320,00 Div. Meses: 1.589.320,00

|            |            |            |            |            |            |
|------------|------------|------------|------------|------------|------------|
| JAN        | FEV        | MAR        | ABR        | MAI        | JUN        |
| 132.443,33 | 132.443,33 | 132.443,33 | 132.443,33 | 132.443,33 | 132.443,33 |
| JUL        | AGO        | SET        | OUT        | NOV        | DEZ        |
| 132.443,33 | 132.443,33 | 132.443,33 | 132.443,33 | 132.443,33 | 132.443,37 |



**Cronograma de Execução Mensal de Desembolso (Rascunho)**

ENTIDADE: FUNDO DE DESENVOLVIMENTO DA EDUCAÇÃO BÁSICA

VGR: 999 Não se aplica

VCOD: 000 Geral

FGR: 542 Transferências do FUNDEB - Complementação da União - VAAT

FCOD: 01 Transferências do FUNDEB - Complementação da União - VAAT

CATEG.: 3 GRUPO: 3

Dotação Inicial: 1.171.620,00 Div. Meses: 1.171.620,00

|           |           |           |           |           |           |
|-----------|-----------|-----------|-----------|-----------|-----------|
| JAN       | FEV       | MAR       | ABR       | MAI       | JUN       |
| 97.635,00 | 97.635,00 | 97.635,00 | 97.635,00 | 97.635,00 | 97.635,00 |
| JUL       | AGO       | SET       | OUT       | NOV       | DEZ       |
| 97.635,00 | 97.635,00 | 97.635,00 | 97.635,00 | 97.635,00 | 97.635,00 |

ENTIDADE: FUNDO DE DESENVOLVIMENTO DA EDUCAÇÃO BÁSICA

VGR: 999 Não se aplica

VCOD: 000 Geral

FGR: 542 Transferências do FUNDEB - Complementação da União - VAAT

FCOD: 01 Transferências do FUNDEB - Complementação da União - VAAT

CATEG.: 4 GRUPO: 4

Dotação Inicial: 552.080,00 Div. Meses: 552.080,00

|           |           |           |           |           |           |
|-----------|-----------|-----------|-----------|-----------|-----------|
| JAN       | FEV       | MAR       | ABR       | MAI       | JUN       |
| 46.006,67 | 46.006,67 | 46.006,67 | 46.006,67 | 46.006,67 | 46.006,67 |
| JUL       | AGO       | SET       | OUT       | NOV       | DEZ       |
| 46.006,67 | 46.006,67 | 46.006,67 | 46.006,67 | 46.006,67 | 46.006,67 |

ENTIDADE: FUNDO DE DESENVOLVIMENTO DA EDUCAÇÃO BÁSICA

VGR: 999 Não se aplica

VCOD: 000 Geral

FGR: 543 Transferências do FUNDEB - Complementação da União - VAAR

FCOD: 01 Transferências do FUNDEB - Complementação da União - VAAR

CATEG.: 3 GRUPO: 1

Dotação Inicial: 402.800,00 Div. Meses: 402.800,00

|           |           |           |           |           |           |
|-----------|-----------|-----------|-----------|-----------|-----------|
| JAN       | FEV       | MAR       | ABR       | MAI       | JUN       |
| 33.566,67 | 33.566,67 | 33.566,67 | 33.566,67 | 33.566,67 | 33.566,67 |
| JUL       | AGO       | SET       | OUT       | NOV       | DEZ       |
| 33.566,67 | 33.566,67 | 33.566,67 | 33.566,67 | 33.566,67 | 33.566,63 |

**PREFEITURA MUNIC.DE JULIO BORGES****Cronograma de Execução Mensal de Desembolso (Rascunho)**

ENTIDADE: FUNDO DE DESENVOLVIMENTO DA EDUCAÇÃO BÁSICA

VGR: 999 Não se aplica

VCOD: 000 Geral

FGR: 543 Transferências do FUNDEB - Complementação da União - VAAR

FCOD: 01 Transferências do FUNDEB - Complementação da União - VAAR

CATEG.: 3 GRUPO: 3

Dotação Inicial: 113.420,00 Div. Meses: 113.420,00

|          |          |          |          |          |          |
|----------|----------|----------|----------|----------|----------|
| JAN      | FEV      | MAR      | ABR      | MAI      | JUN      |
| 9.451,67 | 9.451,67 | 9.451,67 | 9.451,67 | 9.451,67 | 9.451,67 |
| JUL      | AGO      | SET      | OUT      | NOV      | DEZ      |
| 9.451,67 | 9.451,67 | 9.451,67 | 9.451,67 | 9.451,67 | 9.451,63 |

ENTIDADE: FUNDO DE DESENVOLVIMENTO DA EDUCAÇÃO BÁSICA

VGR: 999 Não se aplica

VCOD: 000 Geral

FGR: 543 Transferências do FUNDEB - Complementação da União - VAAR

FCOD: 01 Transferências do FUNDEB - Complementação da União - VAAR

CATEG.: 4 GRUPO: 4

Dotação Inicial: 119.780,00 Div. Meses: 119.780,00

|          |          |          |          |          |          |
|----------|----------|----------|----------|----------|----------|
| JAN      | FEV      | MAR      | ABR      | MAI      | JUN      |
| 9.981,67 | 9.981,67 | 9.981,67 | 9.981,67 | 9.981,67 | 9.981,67 |
| JUL      | AGO      | SET      | OUT      | NOV      | DEZ      |
| 9.981,67 | 9.981,67 | 9.981,67 | 9.981,67 | 9.981,67 | 9.981,63 |

ENTIDADE: CÂMARA MUNICIPAL DE JÚLIO BORGES

VGR: 999 Não se aplica

VCOD: 000 Geral

FGR: 500 Recursos não Vinculados de Impostos

FCOD: 00 Recursos não Vinculados de Impostos

CATEG.: 3 GRUPO: 1

Dotação Inicial: 755.600,00 Div. Meses: 755.600,00

|           |           |           |           |           |           |
|-----------|-----------|-----------|-----------|-----------|-----------|
| JAN       | FEV       | MAR       | ABR       | MAI       | JUN       |
| 62.966,67 | 62.966,67 | 62.966,67 | 62.966,67 | 62.966,67 | 62.966,67 |
| JUL       | AGO       | SET       | OUT       | NOV       | DEZ       |
| 62.966,67 | 62.966,67 | 62.966,67 | 62.966,67 | 62.966,67 | 62.966,63 |

**Cronograma de Execução Mensal de Desembolso (Rascunho)**

ENTIDADE: CÂMARA MUNICIPAL DE JÚLIO BORGES

VGR: 999 Não se aplica

VCOD: 000 Geral

FGR: 500 Recursos não Vinculados de Impostos

FCOD: 00 Recursos não Vinculados de Impostos

CATEG.: 3 GRUPO: 3

Dotação Inicial: 392.326,00 Div. Meses: 392.326,00

|           |           |           |           |           |           |
|-----------|-----------|-----------|-----------|-----------|-----------|
| JAN       | FEV       | MAR       | ABR       | MAI       | JUN       |
| 32.693,83 | 32.693,83 | 32.693,83 | 32.693,83 | 32.693,83 | 32.693,83 |
| JUL       | AGO       | SET       | OUT       | NOV       | DEZ       |
| 32.693,83 | 32.693,83 | 32.693,83 | 32.693,83 | 32.693,83 | 32.693,87 |

ENTIDADE: CÂMARA MUNICIPAL DE JÚLIO BORGES

VGR: 999 Não se aplica

VCOD: 000 Geral

FGR: 500 Recursos não Vinculados de Impostos

FCOD: 00 Recursos não Vinculados de Impostos

CATEG.: 4 GRUPO: 4

Dotação Inicial: 205.900,00 Div. Meses: 205.900,00

|           |           |           |           |           |           |
|-----------|-----------|-----------|-----------|-----------|-----------|
| JAN       | FEV       | MAR       | ABR       | MAI       | JUN       |
| 17.158,33 | 17.158,33 | 17.158,33 | 17.158,33 | 17.158,33 | 17.158,33 |
| JUL       | AGO       | SET       | OUT       | NOV       | DEZ       |
| 17.158,33 | 17.158,33 | 17.158,33 | 17.158,33 | 17.158,33 | 17.158,37 |

ENTIDADE: PREFEITURA MUNICIPAL DE JÚLIO BORGES

VGR: 200 Educação - Despesas com MDE

VCOD: 000 Geral

FGR: 500 Recursos não Vinculados de Impostos

FCOD: 00 Recursos não Vinculados de Impostos

CATEG.: 3 GRUPO: 1

Dotação Inicial: 40.719,92 Div. Meses: 40.719,92

|          |          |          |          |          |          |
|----------|----------|----------|----------|----------|----------|
| JAN      | FEV      | MAR      | ABR      | MAI      | JUN      |
| 3.393,33 | 3.393,33 | 3.393,33 | 3.393,33 | 3.393,33 | 3.393,33 |
| JUL      | AGO      | SET      | OUT      | NOV      | DEZ      |
| 3.393,33 | 3.393,33 | 3.393,33 | 3.393,33 | 3.393,33 | 3.393,29 |

**PREFEITURA MUNIC.DE JULIO BORGES****Cronograma de Execução Mensal de Desembolso (Rascunho)**

ENTIDADE: PREFEITURA MUNICIPAL DE JÚLIO BORGES

VGR: 200 Educação - Despesas com MDE

VCOD: 000 Geral

FGR: 500 Recursos não Vinculados de Impostos

FCOD: 00 Recursos não Vinculados de Impostos

CATEG.: 3 GRUPO: 3

Dotação Inicial: 440.720,58 Div. Meses: 440.720,58

|           |           |           |           |           |           |
|-----------|-----------|-----------|-----------|-----------|-----------|
| JAN       | FEV       | MAR       | ABR       | MAI       | JUN       |
| 36.726,71 | 36.726,71 | 36.726,71 | 36.726,71 | 36.726,71 | 36.726,71 |
| JUL       | AGO       | SET       | OUT       | NOV       | DEZ       |
| 36.726,71 | 36.726,71 | 36.726,71 | 36.726,71 | 36.726,71 | 36.726,77 |

ENTIDADE: PREFEITURA MUNICIPAL DE JÚLIO BORGES

VGR: 200 Educação - Despesas com MDE

VCOD: 000 Geral

FGR: 500 Recursos não Vinculados de Impostos

FCOD: 00 Recursos não Vinculados de Impostos

CATEG.: 4 GRUPO: 4

Dotação Inicial: 51.898,13 Div. Meses: 51.898,13

|          |          |          |          |          |          |
|----------|----------|----------|----------|----------|----------|
| JAN      | FEV      | MAR      | ABR      | MAI      | JUN      |
| 4.324,84 | 4.324,84 | 4.324,84 | 4.324,84 | 4.324,84 | 4.324,84 |
| JUL      | AGO      | SET      | OUT      | NOV      | DEZ      |
| 4.324,84 | 4.324,84 | 4.324,84 | 4.324,84 | 4.324,84 | 4.324,89 |

ENTIDADE: PREFEITURA MUNICIPAL DE JÚLIO BORGES

VGR: 999 Não se aplica

VCOD: 000 Geral

FGR: 500 Recursos não Vinculados de Impostos

FCOD: 00 Recursos não Vinculados de Impostos

CATEG.: 3 GRUPO: 1

Dotação Inicial: 1.653.917,06 Div. Meses: 1.653.917,06

|            |            |            |            |            |            |
|------------|------------|------------|------------|------------|------------|
| JAN        | FEV        | MAR        | ABR        | MAI        | JUN        |
| 137.826,42 | 137.826,42 | 137.826,42 | 137.826,42 | 137.826,42 | 137.826,42 |
| JUL        | AGO        | SET        | OUT        | NOV        | DEZ        |
| 137.826,42 | 137.826,42 | 137.826,42 | 137.826,42 | 137.826,42 | 137.826,44 |

**PREFEITURA MUNIC.DE JULIO BORGES****Cronograma de Execução Mensal de Desembolso (Rascunho)**

ENTIDADE: PREFEITURA MUNICIPAL DE JÚLIO BORGES

VGR: 999 Não se aplica

VCOD: 000 Geral

FGR: 500 Recursos não Vinculados de Impostos

FCOD: 00 Recursos não Vinculados de Impostos

CATEG.: 3 GRUPO: 3

Dotação Inicial: 6.639.791,57 Div. Meses: 6.639.791,57

|            |            |            |            |            |            |
|------------|------------|------------|------------|------------|------------|
| JAN        | FEV        | MAR        | ABR        | MAI        | JUN        |
| 553.315,96 | 553.315,96 | 553.315,96 | 553.315,96 | 553.315,96 | 553.315,96 |
| JUL        | AGO        | SET        | OUT        | NOV        | DEZ        |
| 553.315,96 | 553.315,96 | 553.315,96 | 553.315,96 | 553.315,96 | 553.316,01 |

ENTIDADE: PREFEITURA MUNICIPAL DE JÚLIO BORGES

VGR: 999 Não se aplica

VCOD: 000 Geral

FGR: 500 Recursos não Vinculados de Impostos

FCOD: 00 Recursos não Vinculados de Impostos

CATEG.: 4 GRUPO: 4

Dotação Inicial: 5.925.351,00 Div. Meses: 5.925.351,00

|            |            |            |            |            |            |
|------------|------------|------------|------------|------------|------------|
| JAN        | FEV        | MAR        | ABR        | MAI        | JUN        |
| 493.779,25 | 493.779,25 | 493.779,25 | 493.779,25 | 493.779,25 | 493.779,25 |
| JUL        | AGO        | SET        | OUT        | NOV        | DEZ        |
| 493.779,25 | 493.779,25 | 493.779,25 | 493.779,25 | 493.779,25 | 493.779,25 |

ENTIDADE: PREFEITURA MUNICIPAL DE JÚLIO BORGES

VGR: 999 Não se aplica

VCOD: 000 Geral

FGR: 500 Recursos não Vinculados de Impostos

FCOD: 00 Recursos não Vinculados de Impostos

CATEG.: 4 GRUPO: 6

Dotação Inicial: 276.621,73 Div. Meses: 276.621,73

|           |           |           |           |           |           |
|-----------|-----------|-----------|-----------|-----------|-----------|
| JAN       | FEV       | MAR       | ABR       | MAI       | JUN       |
| 23.051,81 | 23.051,81 | 23.051,81 | 23.051,81 | 23.051,81 | 23.051,81 |
| JUL       | AGO       | SET       | OUT       | NOV       | DEZ       |
| 23.051,81 | 23.051,81 | 23.051,81 | 23.051,81 | 23.051,81 | 23.051,82 |

**PREFEITURA MUNIC.DE JULIO BORGES****Cronograma de Execução Mensal de Desembolso (Rascunho)**

ENTIDADE: PREFEITURA MUNICIPAL DE JÚLIO BORGES

VGR: 999 Não se aplica

VCOD: 000 Geral

FGR: 500 Recursos não Vinculados de Impostos

FCOD: 00 Recursos não Vinculados de Impostos

CATEG.: 9 GRUPO: 9

Dotação Inicial: 45.696,23 Div. Meses: 45.696,23

|          |          |          |          |          |          |
|----------|----------|----------|----------|----------|----------|
| JAN      | FEV      | MAR      | ABR      | MAI      | JUN      |
| 3.808,02 | 3.808,02 | 3.808,02 | 3.808,02 | 3.808,02 | 3.808,02 |
| JUL      | AGO      | SET      | OUT      | NOV      | DEZ      |
| 3.808,02 | 3.808,02 | 3.808,02 | 3.808,02 | 3.808,02 | 3.808,01 |

ENTIDADE: PREFEITURA MUNICIPAL DE JÚLIO BORGES

VGR: 999 Não se aplica

VCOD: 000 Geral

FGR: 550 Transferência do Salário-Educação

FCOD: 01 Transferência do Salário-Educação

CATEG.: 3 GRUPO: 3

Dotação Inicial: 90.864,37 Div. Meses: 90.864,37

|          |          |          |          |          |          |
|----------|----------|----------|----------|----------|----------|
| JAN      | FEV      | MAR      | ABR      | MAI      | JUN      |
| 7.572,03 | 7.572,03 | 7.572,03 | 7.572,03 | 7.572,03 | 7.572,03 |
| JUL      | AGO      | SET      | OUT      | NOV      | DEZ      |
| 7.572,03 | 7.572,03 | 7.572,03 | 7.572,03 | 7.572,03 | 7.572,04 |

ENTIDADE: PREFEITURA MUNICIPAL DE JÚLIO BORGES

VGR: 999 Não se aplica

VCOD: 000 Geral

FGR: 550 Transferência do Salário-Educação

FCOD: 01 Transferência do Salário-Educação

CATEG.: 4 GRUPO: 4

Dotação Inicial: 19.147,73 Div. Meses: 19.147,73

|          |          |          |          |          |          |
|----------|----------|----------|----------|----------|----------|
| JAN      | FEV      | MAR      | ABR      | MAI      | JUN      |
| 1.595,64 | 1.595,64 | 1.595,64 | 1.595,64 | 1.595,64 | 1.595,64 |
| JUL      | AGO      | SET      | OUT      | NOV      | DEZ      |
| 1.595,64 | 1.595,64 | 1.595,64 | 1.595,64 | 1.595,64 | 1.595,69 |

**PREFEITURA MUNIC.DE JULIO BORGES****Cronograma de Execução Mensal de Desembolso (Rascunho)**

ENTIDADE: PREFEITURA MUNICIPAL DE JÚLIO BORGES

VGR: 200 Educação - Despesas com MDE

VCOD: 000 Geral

FGR: 551 Transferências de Recursos do FNDE referentes ao Programa Dinheiro Dir

FCOD: 01 Transferências de Recursos do FNDE referentes ao Programa Dinheiro Dir

CATEG.: 3 GRUPO: 3

Dotação Inicial: 2.430,42

Div. Meses: 2.430,42

|        |        |        |        |        |        |
|--------|--------|--------|--------|--------|--------|
| JAN    | FEV    | MAR    | ABR    | MAI    | JUN    |
| 202,53 | 202,53 | 202,53 | 202,53 | 202,53 | 202,53 |
| JUL    | AGO    | SET    | OUT    | NOV    | DEZ    |
| 202,53 | 202,53 | 202,53 | 202,53 | 202,53 | 202,59 |

ENTIDADE: PREFEITURA MUNICIPAL DE JÚLIO BORGES

VGR: 999 Não se aplica

VCOD: 000 Geral

FGR: 551 Transferências de Recursos do FNDE referentes ao Programa Dinheiro Dir

FCOD: 01 Transferências de Recursos do FNDE referentes ao Programa Dinheiro Dir

CATEG.: 3 GRUPO: 3

Dotação Inicial: 1.642,16

Div. Meses: 1.642,16

|        |        |        |        |        |        |
|--------|--------|--------|--------|--------|--------|
| JAN    | FEV    | MAR    | ABR    | MAI    | JUN    |
| 136,85 | 136,85 | 136,85 | 136,85 | 136,85 | 136,85 |
| JUL    | AGO    | SET    | OUT    | NOV    | DEZ    |
| 136,85 | 136,85 | 136,85 | 136,85 | 136,85 | 136,81 |

ENTIDADE: PREFEITURA MUNICIPAL DE JÚLIO BORGES

VGR: 999 Não se aplica

VCOD: 000 Geral

FGR: 551 Transferências de Recursos do FNDE referentes ao Programa Dinheiro Dir

FCOD: 01 Transferências de Recursos do FNDE referentes ao Programa Dinheiro Dir

CATEG.: 4 GRUPO: 4

Dotação Inicial: 1.104,46

Div. Meses: 1.104,46

|       |       |       |       |       |       |
|-------|-------|-------|-------|-------|-------|
| JAN   | FEV   | MAR   | ABR   | MAI   | JUN   |
| 92,04 | 92,04 | 92,04 | 92,04 | 92,04 | 92,04 |
| JUL   | AGO   | SET   | OUT   | NOV   | DEZ   |
| 92,04 | 92,04 | 92,04 | 92,04 | 92,04 | 92,02 |

**PREFEITURA MUNIC.DE JULIO BORGES****Cronograma de Execução Mensal de Desembolso (Rascunho)**

ENTIDADE: PREFEITURA MUNICIPAL DE JÚLIO BORGES

VGR: 999 Não se aplica

VCOD: 000 Geral

FGR: 552 Transferências de Recursos do FNDE referentes ao Programa Nacional de

FCOD: 01 Transferências de Recursos do FNDE referentes ao Programa Nacional de

CATEG.: 3 GRUPO: 3

Dotação Inicial: 248.839,90 Div. Meses: 248.839,90

|           |           |           |           |           |           |
|-----------|-----------|-----------|-----------|-----------|-----------|
| JAN       | FEV       | MAR       | ABR       | MAI       | JUN       |
| 20.736,66 | 20.736,66 | 20.736,66 | 20.736,66 | 20.736,66 | 20.736,66 |
| JUL       | AGO       | SET       | OUT       | NOV       | DEZ       |
| 20.736,66 | 20.736,66 | 20.736,66 | 20.736,66 | 20.736,66 | 20.736,64 |

ENTIDADE: PREFEITURA MUNICIPAL DE JÚLIO BORGES

VGR: 999 Não se aplica

VCOD: 000 Geral

FGR: 553 Transferências de Recursos do FNDE Referentes ao Programa Nacional de

FCOD: 01 Transferências de Recursos do FNDE Referentes ao Programa Nacional de

CATEG.: 3 GRUPO: 3

Dotação Inicial: 358.241,70 Div. Meses: 358.241,70

|           |           |           |           |           |           |
|-----------|-----------|-----------|-----------|-----------|-----------|
| JAN       | FEV       | MAR       | ABR       | MAI       | JUN       |
| 29.853,47 | 29.853,47 | 29.853,47 | 29.853,47 | 29.853,47 | 29.853,47 |
| JUL       | AGO       | SET       | OUT       | NOV       | DEZ       |
| 29.853,47 | 29.853,47 | 29.853,47 | 29.853,47 | 29.853,47 | 29.853,53 |

ENTIDADE: PREFEITURA MUNICIPAL DE JÚLIO BORGES

VGR: 999 Não se aplica

VCOD: 000 Geral

FGR: 569 Outras Transferências de Recursos do FNDE

FCOD: 01 Outras Transferências de Recursos do FNDE

CATEG.: 3 GRUPO: 1

Dotação Inicial: 12.549,82 Div. Meses: 12.549,82

|          |          |          |          |          |          |
|----------|----------|----------|----------|----------|----------|
| JAN      | FEV      | MAR      | ABR      | MAI      | JUN      |
| 1.045,82 | 1.045,82 | 1.045,82 | 1.045,82 | 1.045,82 | 1.045,82 |
| JUL      | AGO      | SET      | OUT      | NOV      | DEZ      |
| 1.045,82 | 1.045,82 | 1.045,82 | 1.045,82 | 1.045,82 | 1.045,80 |



**PREFEITURA MUNIC.DE JULIO BORGES****Cronograma de Execução Mensal de Desembolso (Rascunho)**

ENTIDADE: PREFEITURA MUNICIPAL DE JÚLIO BORGES

VGR: 999 Não se aplica

VCOD: 000 Geral

FGR: 569 Outras Transferências de Recursos do FNDE

FCOD: 01 Outras Transferências de Recursos do FNDE

CATEG.: 3 GRUPO: 3

Dotação Inicial: 26.083,17 Div. Meses: 26.083,17

|          |          |          |          |          |          |
|----------|----------|----------|----------|----------|----------|
| JAN      | FEV      | MAR      | ABR      | MAI      | JUN      |
| 2.173,60 | 2.173,60 | 2.173,60 | 2.173,60 | 2.173,60 | 2.173,60 |
| JUL      | AGO      | SET      | OUT      | NOV      | DEZ      |
| 2.173,60 | 2.173,60 | 2.173,60 | 2.173,60 | 2.173,60 | 2.173,57 |

ENTIDADE: PREFEITURA MUNICIPAL DE JÚLIO BORGES

VGR: 999 Não se aplica

VCOD: 000 Geral

FGR: 569 Outras Transferências de Recursos do FNDE

FCOD: 01 Outras Transferências de Recursos do FNDE

CATEG.: 4 GRUPO: 4

Dotação Inicial: 10.548,85 Div. Meses: 10.548,85

|        |        |        |        |        |        |
|--------|--------|--------|--------|--------|--------|
| JAN    | FEV    | MAR    | ABR    | MAI    | JUN    |
| 879,07 | 879,07 | 879,07 | 879,07 | 879,07 | 879,07 |
| JUL    | AGO    | SET    | OUT    | NOV    | DEZ    |
| 879,07 | 879,07 | 879,07 | 879,07 | 879,07 | 879,08 |

ENTIDADE: PREFEITURA MUNICIPAL DE JÚLIO BORGES

VGR: 999 Não se aplica

VCOD: 000 Geral

FGR: 599 Outros Recursos Vinculados à Educação

FCOD: 01 Outros Recursos Vinculados à Educação

CATEG.: 3 GRUPO: 1

Dotação Inicial: 1.891,77 Div. Meses: 1.891,77

|        |        |        |        |        |        |
|--------|--------|--------|--------|--------|--------|
| JAN    | FEV    | MAR    | ABR    | MAI    | JUN    |
| 157,65 | 157,65 | 157,65 | 157,65 | 157,65 | 157,65 |
| JUL    | AGO    | SET    | OUT    | NOV    | DEZ    |
| 157,65 | 157,65 | 157,65 | 157,65 | 157,65 | 157,62 |

**Cronograma de Execução Mensal de Desembolso (Rascunho)**

ENTIDADE: PREFEITURA MUNICIPAL DE JÚLIO BORGES

VGR: 999 Não se aplica

VCOD: 000 Geral

FGR: 599 Outros Recursos Vinculados à Educação

FCOD: 01 Outros Recursos Vinculados à Educação

CATEG.: 3 GRUPO: 3

Dotação Inicial: 1.478,12 Div. Meses: 1.478,12

|        |        |        |        |        |        |
|--------|--------|--------|--------|--------|--------|
| JAN    | FEV    | MAR    | ABR    | MAI    | JUN    |
| 123,18 | 123,18 | 123,18 | 123,18 | 123,18 | 123,18 |
| JUL    | AGO    | SET    | OUT    | NOV    | DEZ    |
| 123,18 | 123,18 | 123,18 | 123,18 | 123,18 | 123,14 |

ENTIDADE: PREFEITURA MUNICIPAL DE JÚLIO BORGES

VGR: 999 Não se aplica

VCOD: 000 Geral

FGR: 599 Outros Recursos Vinculados à Educação

FCOD: 01 Outros Recursos Vinculados à Educação

CATEG.: 4 GRUPO: 4

Dotação Inicial: 116.823,74 Div. Meses: 116.823,74

|          |          |          |          |          |          |
|----------|----------|----------|----------|----------|----------|
| JAN      | FEV      | MAR      | ABR      | MAI      | JUN      |
| 9.735,31 | 9.735,31 | 9.735,31 | 9.735,31 | 9.735,31 | 9.735,31 |
| JUL      | AGO      | SET      | OUT      | NOV      | DEZ      |
| 9.735,31 | 9.735,31 | 9.735,31 | 9.735,31 | 9.735,31 | 9.735,33 |

ENTIDADE: PREFEITURA MUNICIPAL DE JÚLIO BORGES

VGR: 999 Não se aplica

VCOD: 000 Geral

FGR: 700 Outras Transferências de Convênios ou Instrumentos Congêneres da União

FCOD: 05 Outras Transferências de Convênios ou Instrumentos Congêneres da União

CATEG.: 3 GRUPO: 3

Dotação Inicial: 37.100,00 Div. Meses: 37.100,00

|          |          |          |          |          |          |
|----------|----------|----------|----------|----------|----------|
| JAN      | FEV      | MAR      | ABR      | MAI      | JUN      |
| 3.091,67 | 3.091,67 | 3.091,67 | 3.091,67 | 3.091,67 | 3.091,67 |
| JUL      | AGO      | SET      | OUT      | NOV      | DEZ      |
| 3.091,67 | 3.091,67 | 3.091,67 | 3.091,67 | 3.091,67 | 3.091,63 |

**PREFEITURA MUNIC.DE JULIO BORGES****Cronograma de Execução Mensal de Desembolso (Rascunho)**

ENTIDADE: PREFEITURA MUNICIPAL DE JÚLIO BORGES

VGR: 999 Não se aplica

VCOD: 000 Geral

FGR: 700 Outras Transferências de Convênios ou Instrumentos Congêneres da União

FCOD: 05 Outras Transferências de Convênios ou Instrumentos Congêneres da União

CATEG.: 4 GRUPO: 4

Dotação Inicial: 247.086,18 Div. Meses: 247.086,18

|           |           |           |           |           |           |
|-----------|-----------|-----------|-----------|-----------|-----------|
| JAN       | FEV       | MAR       | ABR       | MAI       | JUN       |
| 20.590,51 | 20.590,51 | 20.590,51 | 20.590,51 | 20.590,51 | 20.590,51 |
| JUL       | AGO       | SET       | OUT       | NOV       | DEZ       |
| 20.590,51 | 20.590,51 | 20.590,51 | 20.590,51 | 20.590,51 | 20.590,57 |

ENTIDADE: PREFEITURA MUNICIPAL DE JÚLIO BORGES

VGR: 999 Não se aplica

VCOD: 000 Geral

FGR: 701 Outras Transferências de Convênios ou Instrumentos Congêneres dos Esta

FCOD: 05 Outras Transferências de Convênios ou Instrumentos Congêneres dos Esta

CATEG.: 3 GRUPO: 3

Dotação Inicial: 2.108,93 Div. Meses: 2.108,93

|        |        |        |        |        |        |
|--------|--------|--------|--------|--------|--------|
| JAN    | FEV    | MAR    | ABR    | MAI    | JUN    |
| 175,74 | 175,74 | 175,74 | 175,74 | 175,74 | 175,74 |
| JUL    | AGO    | SET    | OUT    | NOV    | DEZ    |
| 175,74 | 175,74 | 175,74 | 175,74 | 175,74 | 175,79 |

ENTIDADE: PREFEITURA MUNICIPAL DE JÚLIO BORGES

VGR: 999 Não se aplica

VCOD: 000 Geral

FGR: 701 Outras Transferências de Convênios ou Instrumentos Congêneres dos Esta

FCOD: 05 Outras Transferências de Convênios ou Instrumentos Congêneres dos Esta

CATEG.: 4 GRUPO: 4

Dotação Inicial: 6.962,80 Div. Meses: 6.962,80

|        |        |        |        |        |        |
|--------|--------|--------|--------|--------|--------|
| JAN    | FEV    | MAR    | ABR    | MAI    | JUN    |
| 580,23 | 580,23 | 580,23 | 580,23 | 580,23 | 580,23 |
| JUL    | AGO    | SET    | OUT    | NOV    | DEZ    |
| 580,23 | 580,23 | 580,23 | 580,23 | 580,23 | 580,27 |

**PREFEITURA MUNIC.DE JULIO BORGES****Cronograma de Execução Mensal de Desembolso (Rascunho)**

ENTIDADE: PREFEITURA MUNICIPAL DE JÚLIO BORGES

VGR: 999 Não se aplica

VCOD: 000 Geral

FGR: 706 Transferência Especial da União

FCOD: 05 Transferência Especial da União

CATEG.: 3 GRUPO: 3

Dotação Inicial: 60.000,00 Div. Meses: 60.000,00

|          |          |          |          |          |          |
|----------|----------|----------|----------|----------|----------|
| JAN      | FEV      | MAR      | ABR      | MAI      | JUN      |
| 5.000,00 | 5.000,00 | 5.000,00 | 5.000,00 | 5.000,00 | 5.000,00 |
| JUL      | AGO      | SET      | OUT      | NOV      | DEZ      |
| 5.000,00 | 5.000,00 | 5.000,00 | 5.000,00 | 5.000,00 | 5.000,00 |

ENTIDADE: PREFEITURA MUNICIPAL DE JÚLIO BORGES

VGR: 999 Não se aplica

VCOD: 000 Geral

FGR: 706 Transferência Especial da União

FCOD: 05 Transferência Especial da União

CATEG.: 4 GRUPO: 4

Dotação Inicial: 60.000,00 Div. Meses: 60.000,00

|          |          |          |          |          |          |
|----------|----------|----------|----------|----------|----------|
| JAN      | FEV      | MAR      | ABR      | MAI      | JUN      |
| 5.000,00 | 5.000,00 | 5.000,00 | 5.000,00 | 5.000,00 | 5.000,00 |
| JUL      | AGO      | SET      | OUT      | NOV      | DEZ      |
| 5.000,00 | 5.000,00 | 5.000,00 | 5.000,00 | 5.000,00 | 5.000,00 |

ENTIDADE: PREFEITURA MUNICIPAL DE JÚLIO BORGES

VGR: 999 Não se aplica

VCOD: 000 Geral

FGR: 710 Transferência Especial dos Estados

FCOD: 05 Transferência Especial dos Estados

CATEG.: 3 GRUPO: 3

Dotação Inicial: 20.000,00 Div. Meses: 20.000,00

|          |          |          |          |          |          |
|----------|----------|----------|----------|----------|----------|
| JAN      | FEV      | MAR      | ABR      | MAI      | JUN      |
| 1.666,67 | 1.666,67 | 1.666,67 | 1.666,67 | 1.666,67 | 1.666,67 |
| JUL      | AGO      | SET      | OUT      | NOV      | DEZ      |
| 1.666,67 | 1.666,67 | 1.666,67 | 1.666,67 | 1.666,67 | 1.666,63 |

**PREFEITURA MUNIC.DE JULIO BORGES****Cronograma de Execução Mensal de Desembolso (Rascunho)**

ENTIDADE: PREFEITURA MUNICIPAL DE JÚLIO BORGES

VGR: 999 Não se aplica

VCOD: 000 Geral

FGR: 710 Transferência Especial dos Estados

FCOD: 05 Transferência Especial dos Estados

CATEG.: 4 GRUPO: 4

Dotação Inicial: 20.000,00 Div. Meses: 20.000,00

|          |          |          |          |          |          |
|----------|----------|----------|----------|----------|----------|
| JAN      | FEV      | MAR      | ABR      | MAI      | JUN      |
| 1.666,67 | 1.666,67 | 1.666,67 | 1.666,67 | 1.666,67 | 1.666,67 |
| JUL      | AGO      | SET      | OUT      | NOV      | DEZ      |
| 1.666,67 | 1.666,67 | 1.666,67 | 1.666,67 | 1.666,67 | 1.666,63 |

ENTIDADE: PREFEITURA MUNICIPAL DE JÚLIO BORGES

VGR: 999 Não se aplica

VCOD: 000 Geral

FGR: 715 Transferências Destinadas ao Setor Cultural - LC nº 195/2022 – Art. 5º

FCOD: 00 Transferências Destinadas ao Setor Cultural - LC nº 195/2022 – Art. 5º

CATEG.: 3 GRUPO: 3

Dotação Inicial: 54.000,00 Div. Meses: 54.000,00

|          |          |          |          |          |          |
|----------|----------|----------|----------|----------|----------|
| JAN      | FEV      | MAR      | ABR      | MAI      | JUN      |
| 4.500,00 | 4.500,00 | 4.500,00 | 4.500,00 | 4.500,00 | 4.500,00 |
| JUL      | AGO      | SET      | OUT      | NOV      | DEZ      |
| 4.500,00 | 4.500,00 | 4.500,00 | 4.500,00 | 4.500,00 | 4.500,00 |

ENTIDADE: PREFEITURA MUNICIPAL DE JÚLIO BORGES

VGR: 999 Não se aplica

VCOD: 000 Geral

FGR: 716 Transferências Destinadas ao Setor cultural - LC nº 195/2022 – Art. 8º

FCOD: 00 Transferências Destinadas ao Setor cultural - LC nº 195/2022 – Art. 8º

CATEG.: 3 GRUPO: 3

Dotação Inicial: 54.000,00 Div. Meses: 54.000,00

|          |          |          |          |          |          |
|----------|----------|----------|----------|----------|----------|
| JAN      | FEV      | MAR      | ABR      | MAI      | JUN      |
| 4.500,00 | 4.500,00 | 4.500,00 | 4.500,00 | 4.500,00 | 4.500,00 |
| JUL      | AGO      | SET      | OUT      | NOV      | DEZ      |
| 4.500,00 | 4.500,00 | 4.500,00 | 4.500,00 | 4.500,00 | 4.500,00 |

**PREFEITURA MUNIC.DE JULIO BORGES****Cronograma de Execução Mensal de Desembolso (Rascunho)**

ENTIDADE: PREFEITURA MUNICIPAL DE JÚLIO BORGES

VGR: 999 Não se aplica

VCOD: 000 Geral

FGR: 720 Transferências da União Referentes às participações na exploração de P

FCOD: 05 Transferências da União Referentes às participações na exploração de P

CATEG.: 3 GRUPO: 1

Dotação Inicial: 13.137,37 Div. Meses: 13.137,37

|          |          |          |          |          |          |
|----------|----------|----------|----------|----------|----------|
| JAN      | FEV      | MAR      | ABR      | MAI      | JUN      |
| 1.094,78 | 1.094,78 | 1.094,78 | 1.094,78 | 1.094,78 | 1.094,78 |
| JUL      | AGO      | SET      | OUT      | NOV      | DEZ      |
| 1.094,78 | 1.094,78 | 1.094,78 | 1.094,78 | 1.094,78 | 1.094,79 |

ENTIDADE: PREFEITURA MUNICIPAL DE JÚLIO BORGES

VGR: 999 Não se aplica

VCOD: 000 Geral

FGR: 720 Transferências da União Referentes às participações na exploração de P

FCOD: 05 Transferências da União Referentes às participações na exploração de P

CATEG.: 3 GRUPO: 3

Dotação Inicial: 91.492,93 Div. Meses: 91.492,93

|          |          |          |          |          |          |
|----------|----------|----------|----------|----------|----------|
| JAN      | FEV      | MAR      | ABR      | MAI      | JUN      |
| 7.624,41 | 7.624,41 | 7.624,41 | 7.624,41 | 7.624,41 | 7.624,41 |
| JUL      | AGO      | SET      | OUT      | NOV      | DEZ      |
| 7.624,41 | 7.624,41 | 7.624,41 | 7.624,41 | 7.624,41 | 7.624,42 |

ENTIDADE: PREFEITURA MUNICIPAL DE JÚLIO BORGES

VGR: 999 Não se aplica

VCOD: 000 Geral

FGR: 720 Transferências da União Referentes às participações na exploração de P

FCOD: 05 Transferências da União Referentes às participações na exploração de P

CATEG.: 4 GRUPO: 4

Dotação Inicial: 80.769,07 Div. Meses: 80.769,07

|          |          |          |          |          |          |
|----------|----------|----------|----------|----------|----------|
| JAN      | FEV      | MAR      | ABR      | MAI      | JUN      |
| 6.730,76 | 6.730,76 | 6.730,76 | 6.730,76 | 6.730,76 | 6.730,76 |
| JUL      | AGO      | SET      | OUT      | NOV      | DEZ      |
| 6.730,76 | 6.730,76 | 6.730,76 | 6.730,76 | 6.730,76 | 6.730,71 |

**PREFEITURA MUNIC.DE JULIO BORGES****Cronograma de Execução Mensal de Desembolso (Rascunho)**

ENTIDADE: PREFEITURA MUNICIPAL DE JÚLIO BORGES

VGR: 999 Não se aplica

VCOD: 000 Geral

FGR: 749 Outras vinculações de transferências

FCOD: 05 Outras vinculações de transferências

CATEG.: 3 GRUPO: 3

Dotação Inicial: 530,37

Div. Meses: 530,37

|       |       |       |       |       |       |
|-------|-------|-------|-------|-------|-------|
| JAN   | FEV   | MAR   | ABR   | MAI   | JUN   |
| 44,20 | 44,20 | 44,20 | 44,20 | 44,20 | 44,20 |
| JUL   | AGO   | SET   | OUT   | NOV   | DEZ   |
| 44,20 | 44,20 | 44,20 | 44,20 | 44,20 | 44,17 |

ENTIDADE: PREFEITURA MUNICIPAL DE JÚLIO BORGES

VGR: 999 Não se aplica

VCOD: 000 Geral

FGR: 749 Outras vinculações de transferências

FCOD: 05 Outras vinculações de transferências

CATEG.: 4 GRUPO: 4

Dotação Inicial: 6.588,12

Div. Meses: 6.588,12

|        |        |        |        |        |        |
|--------|--------|--------|--------|--------|--------|
| JAN    | FEV    | MAR    | ABR    | MAI    | JUN    |
| 549,01 | 549,01 | 549,01 | 549,01 | 549,01 | 549,01 |
| JUL    | AGO    | SET    | OUT    | NOV    | DEZ    |
| 549,01 | 549,01 | 549,01 | 549,01 | 549,01 | 549,01 |

ENTIDADE: PREFEITURA MUNICIPAL DE JÚLIO BORGES

VGR: 999 Não se aplica

VCOD: 000 Geral

FGR: 750 Recursos da Contribuição de Intervenção no Domínio Econômico - CIDE

FCOD: 05 Recursos da Contribuição de Intervenção no Domínio Econômico - CIDE

CATEG.: 3 GRUPO: 3

Dotação Inicial: 6.685,55

Div. Meses: 6.685,55

|        |        |        |        |        |        |
|--------|--------|--------|--------|--------|--------|
| JAN    | FEV    | MAR    | ABR    | MAI    | JUN    |
| 557,13 | 557,13 | 557,13 | 557,13 | 557,13 | 557,13 |
| JUL    | AGO    | SET    | OUT    | NOV    | DEZ    |
| 557,13 | 557,13 | 557,13 | 557,13 | 557,13 | 557,12 |

**PREFEITURA MUNIC.DE JULIO BORGES****Cronograma de Execução Mensal de Desembolso (Rascunho)**

ENTIDADE: PREFEITURA MUNICIPAL DE JÚLIO BORGES

VGR: 999 Não se aplica

VCOD: 000 Geral

FGR: 750 Recursos da Contribuição de Intervenção no Domínio Econômico - CIDE

FCOD: 05 Recursos da Contribuição de Intervenção no Domínio Econômico - CIDE

CATEG.: 4 GRUPO: 4

Dotação Inicial: 8.586,70 Div. Meses: 8.586,70

|        |        |        |        |        |        |
|--------|--------|--------|--------|--------|--------|
| JAN    | FEV    | MAR    | ABR    | MAI    | JUN    |
| 715,56 | 715,56 | 715,56 | 715,56 | 715,56 | 715,56 |
| JUL    | AGO    | SET    | OUT    | NOV    | DEZ    |
| 715,56 | 715,56 | 715,56 | 715,56 | 715,56 | 715,54 |

ENTIDADE: PREFEITURA MUNICIPAL DE JÚLIO BORGES

VGR: 120 Recursos Desvinculados

VCOD: 000 Geral

FGR: 751 Recursos da Contribuição para o Custeio do Serviço de Iluminação Públi

FCOD: 05 Recursos da Contribuição para o Custeio do Serviço de Iluminação Públi

CATEG.: 3 GRUPO: 3

Dotação Inicial: 28.006,24 Div. Meses: 28.006,24

|          |          |          |          |          |          |
|----------|----------|----------|----------|----------|----------|
| JAN      | FEV      | MAR      | ABR      | MAI      | JUN      |
| 2.333,85 | 2.333,85 | 2.333,85 | 2.333,85 | 2.333,85 | 2.333,85 |
| JUL      | AGO      | SET      | OUT      | NOV      | DEZ      |
| 2.333,85 | 2.333,85 | 2.333,85 | 2.333,85 | 2.333,85 | 2.333,89 |

ENTIDADE: PREFEITURA MUNICIPAL DE JÚLIO BORGES

VGR: 120 Recursos Desvinculados

VCOD: 000 Geral

FGR: 751 Recursos da Contribuição para o Custeio do Serviço de Iluminação Públi

FCOD: 05 Recursos da Contribuição para o Custeio do Serviço de Iluminação Públi

CATEG.: 4 GRUPO: 4

Dotação Inicial: 18.392,34 Div. Meses: 18.392,34

|          |          |          |          |          |          |
|----------|----------|----------|----------|----------|----------|
| JAN      | FEV      | MAR      | ABR      | MAI      | JUN      |
| 1.532,69 | 1.532,69 | 1.532,69 | 1.532,69 | 1.532,69 | 1.532,69 |
| JUL      | AGO      | SET      | OUT      | NOV      | DEZ      |
| 1.532,69 | 1.532,69 | 1.532,69 | 1.532,69 | 1.532,69 | 1.532,75 |



**PREFEITURA MUNIC.DE JULIO BORGES****Cronograma de Execução Mensal de Desembolso (Rascunho)**

ENTIDADE: PREFEITURA MUNICIPAL DE JÚLIO BORGES

VGR: 999 Não se aplica

VCOD: 000 Geral

FGR: 751 Recursos da Contribuição para o Custeio do Serviço de Iluminação Públi

FCOD: 05 Recursos da Contribuição para o Custeio do Serviço de Iluminação Públi

CATEG.: 3 GRUPO: 3

Dotação Inicial: 13.137,39

Div. Meses: 13.137,39

|          |          |          |          |          |          |
|----------|----------|----------|----------|----------|----------|
| JAN      | FEV      | MAR      | ABR      | MAI      | JUN      |
| 1.094,78 | 1.094,78 | 1.094,78 | 1.094,78 | 1.094,78 | 1.094,78 |
| JUL      | AGO      | SET      | OUT      | NOV      | DEZ      |
| 1.094,78 | 1.094,78 | 1.094,78 | 1.094,78 | 1.094,78 | 1.094,81 |

ENTIDADE: RESTOS A PAGAR

VGR: 00

VCOD: 00

FGR: 00

FCOD: 00

CATEG.: GRUPO:

Dotação Inicial: 0,00

Div. Meses: 0,00

|            |      |      |      |      |      |
|------------|------|------|------|------|------|
| JAN        | FEV  | MAR  | ABR  | MAI  | JUN  |
| 190.779,22 | 0,00 | 0,00 | 0,00 | 0,00 | 0,00 |
| JUL        | AGO  | SET  | OUT  | NOV  | DEZ  |
| 0,00       | 0,00 | 0,00 | 0,00 | 0,00 | 0,00 |

**PREFEITURA MUNIC.DE JULIO BORGES**  
**Cronograma Mensal de Transferências Financeiras**

Entidade: PREFEITURA MUNICIPAL DE JÚLIO BORGES Status: À REPASSAR Total R\$: 4.738.981,70

|                   |                   |                   |                   |                   |                   |
|-------------------|-------------------|-------------------|-------------------|-------------------|-------------------|
| JAN<br>394.915,14 | FEV<br>394.915,14 | MAR<br>394.915,14 | ABR<br>394.915,14 | MAI<br>394.915,14 | JUN<br>394.915,14 |
| JUL<br>394.915,14 | AGO<br>394.915,14 | SET<br>394.915,14 | OUT<br>394.915,14 | NOV<br>394.915,14 | DEZ<br>394.915,16 |

Entidade: CÂMARA MUNICIPAL DE JÚLIO BORGES Status: À RECEBER Total R\$: 1.353.826,00

|                   |                   |                   |                   |                   |                   |
|-------------------|-------------------|-------------------|-------------------|-------------------|-------------------|
| JAN<br>112.818,83 | FEV<br>112.818,83 | MAR<br>112.818,83 | ABR<br>112.818,83 | MAI<br>112.818,83 | JUN<br>112.818,83 |
| JUL<br>112.818,83 | AGO<br>112.818,83 | SET<br>112.818,83 | OUT<br>112.818,83 | NOV<br>112.818,83 | DEZ<br>112.818,87 |

Entidade: FUNDO DE DESENVOLVIMENTO DA EDUCAÇÃO BÁS Status: À RECEBER Total R\$: 0,00

|             |             |             |             |             |             |
|-------------|-------------|-------------|-------------|-------------|-------------|
| JAN<br>0,00 | FEV<br>0,00 | MAR<br>0,00 | ABR<br>0,00 | MAI<br>0,00 | JUN<br>0,00 |
| JUL<br>0,00 | AGO<br>0,00 | SET<br>0,00 | OUT<br>0,00 | NOV<br>0,00 | DEZ<br>0,00 |

Entidade: FUNDO MUNICIPAL DE ASSISTENCIA SOCIAL Status: À RECEBER Total R\$: 1.348.920,32

|                   |                   |                   |                   |                   |                   |
|-------------------|-------------------|-------------------|-------------------|-------------------|-------------------|
| JAN<br>112.410,03 | FEV<br>112.410,03 | MAR<br>112.410,03 | ABR<br>112.410,03 | MAI<br>112.410,03 | JUN<br>112.410,03 |
| JUL<br>112.410,03 | AGO<br>112.410,03 | SET<br>112.410,03 | OUT<br>112.410,03 | NOV<br>112.410,03 | DEZ<br>112.409,99 |

Entidade: FUNDO MUNICIPAL DE SAÚDE Status: À RECEBER Total R\$: 2.036.235,32

|                   |                   |                   |                   |                   |                   |
|-------------------|-------------------|-------------------|-------------------|-------------------|-------------------|
| JAN<br>169.686,28 | FEV<br>169.686,28 | MAR<br>169.686,28 | ABR<br>169.686,28 | MAI<br>169.686,28 | JUN<br>169.686,28 |
| JUL<br>169.686,28 | AGO<br>169.686,28 | SET<br>169.686,28 | OUT<br>169.686,28 | NOV<br>169.686,28 | DEZ<br>169.686,30 |



# PREFEITURA MUNIC.DE JULIO BORGES

AV ANTONIO RIBEIRO

01612619/0001-10

Exercício: 2024

## DESPESA ORÇADA POR FUNÇÃO

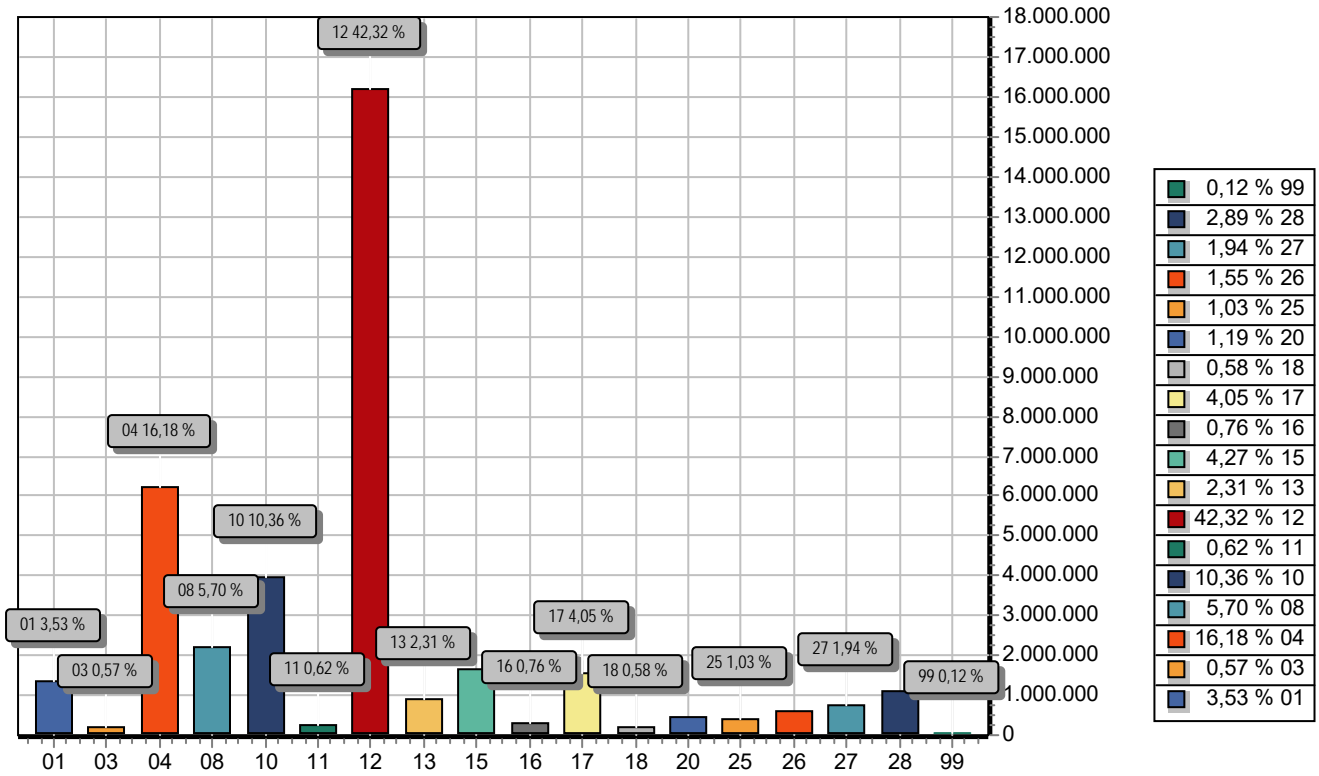

| FUNÇÃO                     | DOTAÇÃO              |
|----------------------------|----------------------|
| 01 Legislativa             | 1.353.826,00         |
| 03 Essencial à Justiça     | 217.496,55           |
| 04 Administração           | 6.198.735,55         |
| 08 Assistência Social      | 2.184.658,54         |
| 10 Saúde                   | 3.968.395,04         |
| 11 Trabalho                | 239.162,25           |
| 12 Educação                | 16.210.086,89        |
| 13 Cultura                 | 883.176,77           |
| 15 Urbanismo               | 1.636.823,81         |
| 16 Habitação               | 291.768,83           |
| 17 Saneamento              | 1.552.794,57         |
| 18 Gestão Ambiental        | 223.471,18           |
| 20 Agricultura             | 456.249,95           |
| 25 Energia                 | 396.078,84           |
| 26 Transporte              | 594.078,34           |
| 27 Desporto e Lazer        | 742.812,57           |
| 28 Encargos Especiais      | 1.106.514,09         |
| 99 Reserva de Contingência | 45.696,23            |
| <b>TOTAL</b>               | <b>38.301.826,00</b> |

**PREFEITURA MUNIC.DE JULIO BORGES**

AV ANTONIO RIBEIRO - CNPJ:01612619/0001-10

Orçamento Programa - Exercício de 2024

**EVOLUÇÃO DA RECEITA**

(Inc.III, Art.22º)

Page 1

| Codigo      | Discriminação                         | Receita Arrecadada |               |              | Receita Prevista |               |
|-------------|---------------------------------------|--------------------|---------------|--------------|------------------|---------------|
|             |                                       | 2020               | 2021          | 2022         | 2023             | 2024          |
| 1000.00.0.0 | RECEITAS CORRENTES.                   |                    |               |              |                  |               |
| 1100.00.0.0 | IMPOSTOS, TAXAS E CONTRIBUIÇÕES DE ME | 427.246,37         | 414.771,61    | 81.286,56    | 718.265,51       | 1.261.361,48  |
| 1200.00.0.0 | CONTRIBUIÇÕES                         | 125.427,46         | 151.890,37    | 6.368,72     | 56.166,00        | 59.535,97     |
| 1300.00.0.0 | RECEITA PATRIMONIAL                   | 3.925,47           | 25.249,00     | 22.797,52    | 58.119,60        | 61.606,69     |
| 1600.00.0.0 | RECEITA DE SERVIÇOS                   |                    |               |              |                  |               |
| 1700.00.0.0 | TRANSFERÊNCIAS CORRENTES              | 19.992.042,58      | 24.575.887,47 | 7.062.242,79 | 21.877.591,54    | 30.914.247,14 |
| 1900.00.0.0 | OUTRAS RECEITAS CORRENTES             |                    |               |              | 8.317.100,18     | 7.603.952,19  |
|             | Sub Total                             | 20.548.641,88      | 25.167.798,45 | 7.172.695,59 | 31.027.242,83    | 39.900.703,47 |
| 2000.00.0.0 | RECEITAS DE CAPITAL                   |                    |               |              |                  |               |
| 2100.00.0.0 | OPERAÇÕES DE CRÉDITO                  |                    |               |              |                  |               |
| 2200.00.0.0 | ALIENAÇÃO DE BENS                     |                    |               |              |                  |               |
| 2400.00.0.0 | TRANSFERÊNCIAS DE CAPITAL             | 1.628.426,62       | 1.464.991,67  |              | 550.151,20       | 743.160,19    |
| 2900.00.0.0 | OUTRAS RECEITAS DE CAPITAL            |                    |               |              |                  |               |
|             | Sub Total                             | 1.628.426,62       | 1.464.991,67  | 0,00         | 550.151,20       | 743.160,19    |
| 7000.00.0.0 | RECEITAS CORRENTES.                   |                    |               |              |                  |               |
|             | Sub Total                             | 0,00               | 0,00          | 0,00         | 0,00             | 0,00          |
| 8000.00.0.0 | RECEITAS DE CAPITAL                   |                    |               |              |                  |               |
|             | Sub Total                             | 0,00               | 0,00          | 0,00         | 0,00             | 0,00          |
| 9000.00.0.0 | (R) DEDUCOES DA RECEITA               |                    |               |              |                  |               |
| 9500.00.0.0 | (R) DEDUÇÕES DO FUNDEB                | -1.767.619,19      | -2.361.204,01 | -669.928,12  | -2.077.394,03    | -2.342.037,66 |
|             | Sub Total                             | -1.767.619,19      | -2.361.204,01 | -669.928,12  | -2.077.394,03    | -2.342.037,66 |

**PREFEITURA MUNIC.DE JULIO BORGES**

AV ANTONIO RIBEIRO - CNPJ:01612619/0001-10

Orçamento Programa - Exercício de 2024

**EVOLUÇÃO DA RECEITA**

(Inc.III, Art.22º)

Page 2

| Codigo       | Discriminação                      | Receita Arrecadada   |                      |                     | Receita Prevista     |                      |
|--------------|------------------------------------|----------------------|----------------------|---------------------|----------------------|----------------------|
|              |                                    | 2020                 | 2021                 | 2022                | 2023                 | 2024                 |
| 9990.00.0.0  | RECURSOS ARRECADADOS EM EXERCÍCIOS |                      |                      |                     |                      |                      |
|              | Sub Total                          | 0,00                 | 0,00                 | 0,00                | 0,00                 | 0,00                 |
| <b>TOTAL</b> |                                    | <b>20.409.449,31</b> | <b>24.271.586,11</b> | <b>6.502.767,47</b> | <b>29.500.000,00</b> | <b>38.301.826,00</b> |

**PREFEITURA MUNIC.DE JULIO BORGES**

AV ANTONIO RIBEIRO - CNPJ:01612619/0001-10

Orçamento Programa - Exercício de 2024

Quadro 10

**EVOLUÇÃO DA DESPESA**

Page 1

(Inc. III, Art. 22)

| Codigo                         | Discriminação              | DESPESA             |                      |                      |
|--------------------------------|----------------------------|---------------------|----------------------|----------------------|
|                                |                            | Realizada 2022      | Fixada 2023          | Prevista 2024        |
| <b>DESPESAS CORRENTES</b>      |                            |                     |                      |                      |
| 3 1                            | PESSOAL E ENCARGOS SOCIAIS | 2.731.580,81        | 10.751.343,55        | 15.111.488,15        |
| 3 3                            | OUTRAS DESPESAS CORRENTES  | 1.924.178,03        | 8.760.005,23         | 13.283.659,59        |
|                                | Sub Total                  | 4.655.758,84        | 19.511.348,78        | 28.395.147,74        |
| <b>DESPESAS DE CAPITAL</b>     |                            |                     |                      |                      |
| 4 4                            | INVESTIMENTOS              | 906.061,31          | 9.684.577,68         | 9.584.360,30         |
| 4 6                            | AMORTIZAÇÃO DA DÍVIDA      | 20.548,61           | 260.963,89           | 276.621,73           |
|                                | Sub Total                  | 926.609,92          | 9.945.541,57         | 9.860.982,03         |
| <b>RESERVA DE CONTINGÊNCIA</b> |                            |                     |                      |                      |
| 9 9                            | RESERVA DE CONTINGÊNCIA    |                     | 43.109,65            | 45.696,23            |
|                                | Sub Total                  | 0,00                | 43.109,65            | 45.696,23            |
|                                | <b>TOTAL</b>               | <b>5.582.368,76</b> | <b>29.500.000,00</b> | <b>38.301.826,00</b> |

**PREFEITURA MUNIC.DE JULIO BORGES**

AV ANTONIO RIBEIRO - CNPJ:01612619/0001-10

Orçamento Programa - Exercício de 2024

**Previsão da Receita**

Anexo 02

Page 1

| Código      | Especificação  | F.R.-C.A.        | Desdobramento | SubCategoria Fonte | Categoria Econômica |
|-------------|--|------------------|---------------|--------------------|---------------------|
| 1000.00.0.0 | RECEITAS CORRENTES.  |                  |               |                    | 39.900.703,47       |
| 1100.00.0.0 | IMPOSTOS, TAXAS E CONTRIBUIÇÕES DE MELHORIA                  |                  |               | 1.261.361,48       |                     |
| 1110.00.0.0 | IMPOSTOS   |                  |               | 1.244.225,47       |                     |
| 1112.00.0.0 | IMPOSTOS SOBRE O PATRIMÔNIO                                  |                  | 59.924,33     |                    |                     |
| 1112.50.0.0 | IMPOSTO SOBRE A PROPRIEDADE PREDIAL E TERRITORIAL URBANA     |                  | 54.876,66     |                    |                     |
| 1112.53.0.0 | IMPOSTOS SOBRE TRANSMISSÃO "INTER VIVOS" DE BENS IMÓVEIS E D |                  | 5.047,67      |                    |                     |
| 1113.00.0.0 | IMPOSTOS SOBRE A RENDA E PROVENTOS DE QUALQUER NATUREZA      |                  | 700.506,54    |                    |                     |
| 1113.01.0.0 | IMPOSTO SOBRE A RENDA DE PESSOA FÍSICA - IRPF                |                  | 200.506,54    |                    |                     |
| 1113.03.0.0 | IMPOSTO SOBRE A RENDA - RETIDO NA FONTE                      |                  | 500.000,00    |                    |                     |
| 1113.03.1.0 | IMPOSTO SOBRE A RENDA - RETIDO NA FONTE - TRABALHO           |                  | 250.000,00    |                    |                     |
| 1113.03.4.0 | IMPOSTO SOBRE A RENDA - RETIDO NA FONTE - OUTROS RENDIMENTOS |                  | 250.000,00    |                    |                     |
| 1113.03.4.1 | IMPOSTO SOBRE A RENDA - RETIDO NA FONTE - OUTROS RENDIMENTOS | 1.500.00.999.000 | 250.000,00    |                    |                     |
| 1114.00.0.0 | IMPOSTOS SOBRE A PRODUÇÃO E CIRCULAÇÃO DE MERCADORIAS E SERV |                  | 483.794,60    |                    |                     |
| 1114.51.0.0 | IMPOSTOS SOBRE SERVIÇOS                                      |                  | 483.794,60    |                    |                     |
| 1114.51.1.0 | IMPOSTO SOBRE SERVIÇOS DE QUALQUER NATUREZA - ISSQN          |                  | 483.794,60    |                    |                     |
| 1120.00.0.0 | TAXAS  |                  |               | 17.136,01          |                     |
| 1121.00.0.0 | TAXAS PELO EXERCÍCIO DO PODER DE POLÍCIA                     |                  | 17.136,01     |                    |                     |
| 1121.01.0.0 | TAXAS DE INSPEÇÃO, CONTROLE E FISCALIZAÇÃO                   |                  | 17.136,01     |                    |                     |
| 1200.00.0.0 | CONTRIBUIÇÕES  |                  |               | 59.535,97          |                     |
| 1240.00.0.0 | CONTRIBUIÇÃO PARA O CUSTEIO DO SERVIÇO DE ILUMINAÇÃO PÚBLICA |                  |               | 59.535,97          |                     |
| 1241.00.0.0 | CONTRIBUIÇÃO PARA O CUSTEIO DO SERVIÇO DE ILUMINAÇÃO PÚBLICA |                  | 59.535,97     |                    |                     |
| 1241.50.0.0 | CONTRIBUIÇÃO PARA O CUSTEIO DO SERVIÇO DE ILUMINAÇÃO PÚBLICA |                  | 59.535,97     |                    |                     |
| 1300.00.0.0 | RECEITA PATRIMONIAL  |                  |               | 61.606,69          |                     |
| 1320.00.0.0 | VALORES MOBILIÁRIOS  |                  |               | 61.606,69          |                     |
| 1321.00.0.0 | JUROS E CORREÇÕES MONETÁRIAS                                 |                  | 61.606,69     |                    |                     |
| 1321.01.0.0 | REMUNERAÇÃO DE DEPÓSITOS BANCÁRIOS                           |                  | 61.606,69     |                    |                     |
| 1700.00.0.0 | TRANSFERÊNCIAS CORRENTES                                     |                  |               | 30.914.247,14      |                     |
| 1710.00.0.0 | TRANSFERÊNCIAS DA UNIÃO E DE SUAS ENTIDADES                  |                  |               | 20.361.536,76      |                     |
| 1711.00.0.0 | TRANSFERÊNCIAS DECORRENTES DE PARTICIPAÇÃO NA RECEITA DA UNI |                  | 10.604.915,96 |                    |                     |
| 1711.51.0.0 | COTA-PARTE DO FUNDO DE PARTICIPAÇÃO DOS MUNICÍPIOS - FPM     |                  | 10.599.091,79 |                    |                     |
| 1711.51.1.0 | COTA-PARTE DO FUNDO DE PARTICIPAÇÃO DOS MUNICÍPIOS - COTA ME |                  | 9.630.765,40  |                    |                     |
| 1711.51.2.0 | COTA-PARTE DO FUNDO DE PARTICIPAÇÃO DOS MUNICÍPIOS - COTAS E |                  | 968.326,39    |                    |                     |
| 1711.52.0.0 | COTA-PARTE DO IMPOSTO SOBRE A PROPRIEDADE TERRITORIAL RURAL  |                  | 5.824,17      |                    |                     |
| 1712.00.0.0 | TRANSFERÊNCIAS DAS COMPENSAÇÕES FINANCEIRAS PELA EXPLORAÇÃO  |                  | 185.399,37    |                    |                     |
| 1712.52.0.0 | COTA-PARTE DA COMPENSAÇÃO FINANCEIRA PELA PRODUÇÃO DE PETRÓL |                  | 185.399,37    |                    |                     |
| 1712.52.4.0 | COTA-PARTE DO FUNDO ESPECIAL DO PETRÓLEO - FEP               |                  | 185.399,37    |                    |                     |
| 1713.00.0.0 | TRANSFERÊNCIAS DE RECURSOS DO SISTEMA ÚNICO DE SAÚDE - SUS   |                  | 1.344.869,71  |                    |                     |
| 1713.50.0.0 | TRANSFERÊNCIAS DE RECURSOS DO SISTEMA ÚNICO DE SAÚDE - SUS - |                  | 1.320.489,71  |                    |                     |
| 1713.50.1.0 | TRANSFERÊNCIAS DE RECURSOS DO BLOCO DE MANUTENÇÃO DAS AÇÕES  |                  | 1.087.289,71  |                    |                     |
| 1713.50.1.1 | TRANSFERÊNCIAS DE RECURSOS DO BLOCO DE MANUTENÇÃO DAS AÇÕES  | 1.600.02.999.000 | 699.600,00    |                    |                     |

**PREFEITURA MUNIC.DE JULIO BORGES**

AV ANTONIO RIBEIRO - CNPJ:01612619/0001-10

Orçamento Programa - Exercício de 2024

**Previsão da Receita**

Anexo 02

Page 2

| Código      | Especificação  | F.R.-C.A.        | Desdobramento | SubCategoria Fonte | Categoria Econômica |
|-------------|--|------------------|---------------|--------------------|---------------------|
| 1713.50.1.1 | TRANSFERÊNCIAS DE RECURSOS DO BLOCO DE MANUTENÇÃO DAS AÇÕES  | 1.604.02.999.000 | 131.557,79    |                    |                     |
| 1713.50.1.1 | TRANSFERÊNCIAS DE RECURSOS DO BLOCO DE MANUTENÇÃO DAS AÇÕES  | 1.605.00.999.000 | 50.000,00     |                    |                     |
| 1713.50.2.0 | TRANSFERÊNCIAS DE RECURSOS DO BLOCO DE MANUTENÇÃO DAS AÇÕES  |                  | 127.200,00    |                    |                     |
| 1713.50.2.1 | TRANSFERÊNCIAS DE RECURSOS DO BLOCO DE MANUTENÇÃO DAS AÇÕES  | 1.600.02.999.000 | 127.200,00    |                    |                     |
| 1713.50.3.0 | TRANSFERÊNCIAS DE RECURSOS DO BLOCO DE MANUTENÇÃO DAS AÇÕES  |                  | 58.300,00     |                    |                     |
| 1713.50.4.0 | TRANSFERÊNCIAS DE RECURSOS DO BLOCO DE MANUTENÇÃO DAS AÇÕES  |                  | 47.700,00     |                    |                     |
| 1713.51.0.0 | TRANSFERÊNCIAS DE RECURSOS DO SISTEMA ÚNICO DE SAÚDE - SUS - |                  | 24.380,00     |                    |                     |
| 1713.51.1.0 | TRANSFERÊNCIAS DE RECURSOS DO BLOCO DE ESTRUTURAÇÃO DA REDE  |                  | 24.380,00     |                    |                     |
| 1714.00.0.0 | TRANSFERÊNCIAS DE RECURSOS DO FUNDO NACIONAL DO DESENVOLVIME |                  | 761.098,54    |                    |                     |
| 1714.50.0.0 | TRANSFERÊNCIAS DO SALÁRIO-EDUCAÇÃO                           |                  | 110.012,10    |                    |                     |
| 1714.51.0.0 | TRANSFERÊNCIAS DIRETAS DO FNDE REFERENTES AO PROGRAMA DINHEI |                  | 5.177,04      |                    |                     |
| 1714.52.0.0 | TRANSFERÊNCIAS REFERENTES AO PROGRAMA NACIONAL DE ALIMENTAÇÃ |                  | 248.839,90    |                    |                     |
| 1714.53.0.0 | TRANSFERÊNCIAS REFERENTES AO PROGRAMA NACIONAL DE APOIO AO T |                  | 358.241,70    |                    |                     |
| 1714.99.0.0 | OUTRAS TRANSFERÊNCIAS DIRETAS DO FUNDO NACIONAL DO DESENVOLV |                  | 38.827,80     |                    |                     |
| 1715.00.0.0 | TRANSFERÊNCIAS DE RECURSOS DE COMPLEMENTAÇÃO DA UNIÃO AO FUN |                  | 5.943.874,80  |                    |                     |
| 1715.50.0.0 | TRANSFERÊNCIAS DE RECURSOS DE COMPLEMENTAÇÃO DA UNIÃO AO FUN |                  | 3.313.020,00  |                    |                     |
| 1715.51.0.0 | TRANSFERÊNCIAS DE RECURSOS DE COMPLEMENTAÇÃO DA UNIÃO AO FUN |                  | 1.994.854,80  |                    |                     |
| 1715.52.0.0 | TRANSFERÊNCIAS DE RECURSOS DE COMPLEMENTAÇÃO DA UNIÃO AO FUN |                  | 636.000,00    |                    |                     |
| 1716.00.0.0 | TRANSFERÊNCIAS DE RECURSOS DO FUNDO NACIONAL DE ASSISTÊNCIA  |                  | 783.481,44    |                    |                     |
| 1716.50.0.0 | TRANSFERÊNCIAS DE RECURSOS DO FUNDO NACIONAL DE ASSISTÊNCIA  |                  | 783.481,44    |                    |                     |
| 1716.50.0.1 | TRANSFERÊNCIAS DE RECURSOS DO FUNDO NACIONAL DE ASSISTÊNCIA  | 1.660.04.999.000 | 328.600,00    |                    |                     |
| 1717.00.0.0 | TRANSFERÊNCIAS DE CONVÊNIO DA UNIÃO E DE SUAS ENTIDADES      |                  | 29.896,94     |                    |                     |
| 1717.50.0.0 | TRANSFERÊNCIAS DE CONVÊNIO DA UNIÃO PARA O SISTEMA ÚNICO DE  |                  | 5.306,47      |                    |                     |
| 1717.51.0.0 | TRANSFERÊNCIAS DE CONVÊNIO DA UNIÃO DESTINADAS A PROGRAMAS   |                  | 12.942,60     |                    |                     |
| 1717.52.0.0 | TRANSFERÊNCIAS DE CONVÊNIO DA UNIÃO DESTINADAS A PROGRAMAS   |                  | 1.941,39      |                    |                     |
| 1717.54.0.0 | TRANSFERÊNCIAS DE CONVÊNIO DA UNIÃO DESTINADAS A PROGRAMAS   |                  | 1.941,39      |                    |                     |
| 1717.99.0.0 | OUTRAS TRANSFERÊNCIAS DE CONVÊNIO DA UNIÃO E DE SUAS ENTIDA  |                  | 7.765,09      |                    |                     |
| 1719.00.0.0 | OUTRAS TRANSFERÊNCIAS DE RECURSOS DA UNIÃO E DE SUAS ENTIDAD |                  | 708.000,00    |                    |                     |
| 1719.99.0.0 | OUTRAS TRANSFERÊNCIAS DE RECURSOS DA UNIÃO E DE SUAS ENTIDAD |                  | 708.000,00    |                    |                     |
| 1719.99.0.1 | OUTRAS TRANSFERÊNCIAS DE RECURSOS DA UNIÃO E DE SUAS ENTIDAD | 1.500.00.999.032 | 600.000,00    |                    |                     |
| 1719.99.0.1 | OUTRAS TRANSFERÊNCIAS DE RECURSOS DA UNIÃO E DE SUAS ENTIDAD | 1.715.05.999.000 | 54.000,00     |                    |                     |
| 1719.99.0.1 | OUTRAS TRANSFERÊNCIAS DE RECURSOS DA UNIÃO E DE SUAS ENTIDAD | 1.716.05.999.000 | 54.000,00     |                    |                     |
| 1720.00.0.0 | TRANSFERÊNCIAS DOS ESTADOS E DO DISTRITO FEDERAL E DE SUAS E |                  |               | 2.504.350,68       |                     |
| 1721.00.0.0 | PARTICIPAÇÃO NA RECEITA DOS ESTADOS E DISTRITO FEDERAL       |                  | 2.090.812,42  |                    |                     |
| 1721.50.0.0 | COTA-PARTE DO ICMS   |                  | 1.941.390,00  |                    |                     |
| 1721.51.0.0 | COTA-PARTE DO IPVA   |                  | 131.885,20    |                    |                     |
| 1721.52.0.0 | COTA-PARTE DO IPI - MUNICÍPIOS                               |                  | 323,56        |                    |                     |
| 1721.53.0.0 | COTA-PARTE DA CONTRIBUIÇÃO DE INTERVENÇÃO NO DOMÍNIO ECONÔMI |                  | 14.625,14     |                    |                     |
| 1721.98.0.0 | TRANSFERÊNCIAS DECORRENTES DE PARTICIPAÇÃO EM OUTRAS RECEITA |                  | 2.588,52      |                    |                     |
| 1723.00.0.0 | TRANSFERÊNCIAS DE RECURSOS DO SISTEMA ÚNICO DE SAÚDE - SUS   |                  | 4.529,91      |                    |                     |



**PREFEITURA MUNIC.DE JULIO BORGES**

AV ANTONIO RIBEIRO - CNPJ:01612619/0001-10

Anexo 02

Orçamento Programa - Exercício de 2024

Page 3

**Previsão da Receita**

| Código      | Especificação   | F.R.-C.A.        | Desdobramento | SubCategoria Fonte | Categoria Econômica |
|-------------|---|------------------|---------------|--------------------|---------------------|
| 1723.50.0.0 | TRANSFERÊNCIAS DE RECURSOS DO SISTEMA ÚNICO DE SAÚDE - SUS    |                  | 4.529,91      |                    |                     |
| 1724.00.0.0 | TRANSFERÊNCIAS DE CONVÊNIOS DOS ESTADOS E DF E DE SUAS ENTID  |                  | 344.223,11    |                    |                     |
| 1724.50.0.0 | TRANSFERÊNCIAS DE CONVÊNIOS DOS ESTADOS E DF PARA O SISTEMA   |                  | 251.455,34    |                    |                     |
| 1724.51.0.0 | TRANSFERÊNCIAS DE CONVÊNIOS DOS ESTADOS DESTINADAS A PROGRAM  |                  | 88.225,41     |                    |                     |
| 1724.99.0.0 | OUTRAS TRANSFERÊNCIAS DE CONVÊNIOS DOS ESTADOS E DF E DE SUA  |                  | 4.542,36      |                    |                     |
| 1729.00.0.0 | OUTRAS TRANSFERÊNCIAS DOS ESTADOS E DISTRITO FEDERAL          |                  | 64.785,24     |                    |                     |
| 1729.51.0.0 | TRANSFERÊNCIAS DE ESTADOS DESTINADAS À ASSISTÊNCIA SOCIAL     |                  | 43.585,24     |                    |                     |
| 1729.51.0.1 | TRANSFERÊNCIAS DE ESTADOS DESTINADAS À ASSISTÊNCIA SOCIAL -   | 1.661.04.999.000 | 43.585,24     |                    |                     |
| 1729.99.0.0 | OUTRAS TRANSFERÊNCIAS DOS ESTADOS E DF                        |                  | 21.200,00     |                    |                     |
| 1729.99.0.1 | OUTRAS TRANSFERÊNCIAS DOS ESTADOS E DF - PRINCIPAL            | 1.621.02.999.000 | 21.200,00     |                    |                     |
| 1750.00.0.0 | TRANSFERÊNCIAS DE OUTRAS INSTITUIÇÕES PÚBLICAS                |                  |               | 8.048.359,70       |                     |
| 1751.00.0.0 | TRANSFERÊNCIAS DE RECURSOS DO FUNDO DE MANUTENÇÃO E DESENVOL  |                  | 8.048.359,70  |                    |                     |
| 1751.50.0.0 | TRANSFERÊNCIAS DE RECURSOS DO FUNDO DE MANUTENÇÃO E DESENVOL  |                  | 8.048.359,70  |                    |                     |
| 1900.00.0.0 | OUTRAS RECEITAS CORRENTES                                     |                  |               | 7.603.952,19       |                     |
| 1920.00.0.0 | INDENIZAÇÕES, RESTITUIÇÕES E RESSARCIMENTOS                   |                  |               | 7.603.952,19       |                     |
| 1921.00.0.0 | INDENIZAÇÕES  |                  | 7.603.952,19  |                    |                     |
| 1921.99.0.0 | OUTRAS INDENIZAÇÕES   |                  | 7.603.952,19  |                    |                     |
| 2000.00.0.0 | RECEITAS DE CAPITAL   |                  |               |                    | 743.160,19          |
| 2200.00.0.0 | ALIENAÇÃO DE BENS   |                  |               |                    |                     |
| 2210.00.0.0 | ALIENAÇÃO DE BENS MÓVEIS                                      |                  |               |                    |                     |
| 2213.00.0.0 | ALIENAÇÃO DE BENS MÓVEIS E SEMOVENTES                         |                  |               |                    |                     |
| 2213.01.0.0 | ALIENAÇÃO DE BENS MÓVEIS E SEMOVENTES                         |                  |               |                    |                     |
| 2400.00.0.0 | TRANSFERÊNCIAS DE CAPITAL                                     |                  |               | 743.160,19         |                     |
| 2410.00.0.0 | TRANSFERÊNCIAS DA UNIÃO E DE SUAS ENTIDADES                   |                  |               | 690.217,60         |                     |
| 2411.00.0.0 | TRANSFERÊNCIAS DE RECURSOS DO SISTEMA ÚNICO DE SAÚDE - SUS    |                  | 258.852,00    |                    |                     |
| 2411.50.0.0 | TRANSFERÊNCIAS DE RECURSOS DO SISTEMA ÚNICO DE SAÚDE - SUS -  |                  | 258.852,00    |                    |                     |
| 2411.50.1.0 | TRANSFERÊNCIAS DE RECURSOS DO BLOCO DE MANUTENÇÃO DAS AÇÕES   |                  | 258.852,00    |                    |                     |
| 2412.00.0.0 | TRANSFERÊNCIAS DE RECURSOS DO FUNDO NACIONAL DO DESENVOLVIME  |                  | 10.354,04     |                    |                     |
| 2412.50.0.0 | TRANSFERÊNCIAS DE RECURSOS DESTINADOS A PROGRAMAS DE EDUCAÇÃO |                  | 10.354,04     |                    |                     |
| 2412.50.1.0 | TRANSFERÊNCIAS PARA O PROGRAMA DE APOIO AO TRANSPORTE ESCOLA  |                  | 10.354,04     |                    |                     |
| 2414.00.0.0 | TRANSFERÊNCIAS DE CONVÊNIOS DA UNIÃO E DE SUAS ENTIDADES      |                  | 301.011,56    |                    |                     |
| 2414.50.0.0 | TRANSFERÊNCIAS DE CONVÊNIOS DA UNIÃO PARA O SISTEMA ÚNICO DE  |                  | 10.354,08     |                    |                     |
| 2414.51.0.0 | TRANSFERÊNCIAS DE CONVÊNIOS DA UNIÃO DESTINADAS A PROGRAMAS   |                  | 10.354,08     |                    |                     |
| 2414.52.0.0 | TRANSFERÊNCIAS DE CONVÊNIOS DA UNIÃO DESTINADAS A PROGRAMAS   |                  | 1.941,39      |                    |                     |
| 2414.53.0.0 | TRANSFERÊNCIAS DE CONVÊNIOS DA UNIÃO DESTINADAS A PROGRAMAS   |                  | 1.941,39      |                    |                     |
| 2414.54.0.0 | TRANSFERÊNCIAS DE CONVÊNIOS DA UNIÃO DESTINADAS A PROGRAMAS   |                  | 1.294,26      |                    |                     |
| 2414.99.0.0 | OUTRAS TRANSFERÊNCIAS DE CONVÊNIOS DA UNIÃO E DE SUAS ENTIDA  |                  | 275.126,36    |                    |                     |
| 2419.00.0.0 | OUTRAS TRANSFERÊNCIAS DE RECURSOS DA UNIÃO E DE SUAS ENTIDAD  |                  | 120.000,00    |                    |                     |
| 2419.51.0.0 | TRANSFERÊNCIA ESPECIAL DA UNIÃO                               |                  | 120.000,00    |                    |                     |
| 2419.51.0.1 | TRANSFERÊNCIA ESPECIAL DA UNIÃO - PRINCIPAL                   | 1.706.05.999.000 | 120.000,00    |                    |                     |

**PREFEITURA MUNIC.DE JULIO BORGES**

AV ANTONIO RIBEIRO - CNPJ:01612619/0001-10

Orçamento Programa - Exercício de 2024

**Previsão da Receita**

Anexo 02

Page 4

| Código   | Especificação   | F.R.-C.A.        | Desdobramento | SubCategoria<br>Fonte | Categoria<br>Econômica |
|--|---|------------------|---------------|-----------------------|------------------------|
| 2420.00.0.0  | TRANSFERÊNCIAS DOS ESTADOS E DO DISTRITO FEDERAL E DE SUAS E  |                  |               | 52.942,59             |                        |
| 2421.00.0.0  | TRANSFERÊNCIAS DE RECURSOS DO SISTEMA ÚNICO DE SAÚDE – SUS D  |                  | 1.941,39      |                       |                        |
| 2421.50.0.0  | TRANSFERÊNCIAS DE RECURSOS DO SISTEMA ÚNICO DE SAÚDE – SUS    |                  | 1.941,39      |                       |                        |
| 2422.00.0.0  | TRANSFERÊNCIAS DE CONVÊNIOS DOS ESTADOS E DF E DE SUAS ENTID  |                  | 9.059,81      |                       |                        |
| 2422.50.0.0  | TRANSFERÊNCIAS DE CONVÊNIOS DOS ESTADOS PARA O SISTEMA ÚNICO  |                  | 1.294,26      |                       |                        |
| 2422.51.0.0  | TRANSFERÊNCIAS DE CONVÊNIOS DOS ESTADOS DESTINADAS A PROGRAM  |                  | 1.941,39      |                       |                        |
| 2422.52.0.0  | TRANSFERÊNCIAS DE CONVÊNIOS DOS ESTADOS DESTINADAS A PROGRAM  |                  | 1.294,25      |                       |                        |
| 2422.53.0.0  | TRANSFERÊNCIAS DE CONVÊNIOS DOS ESTADOS DESTINADAS A PROGRAM  |                  | 1.294,26      |                       |                        |
| 2422.54.0.0  | TRANSFERÊNCIAS DE CONVÊNIOS DOS ESTADOS DESTINADAS A PROGRAM  |                  | 1.294,26      |                       |                        |
| 2422.99.0.0  | OUTRAS TRANSFERÊNCIAS DE CONVÊNIOS DOS ESTADOS E DF E DE SUA  |                  | 1.941,39      |                       |                        |
| 2429.00.0.0  | OUTRAS TRANSFERÊNCIAS DE RECURSOS DOS ESTADOS                 |                  | 41.941,39     |                       |                        |
| 2429.51.0.0  | TRANSFERÊNCIAS DE RECURSOS DESTINADOS A PROGRAMAS DE EDUCAÇÃO |                  | 1.941,39      |                       |                        |
| 2429.99.0.0  | OUTRAS TRANSFERÊNCIAS DE RECURSOS DOS ESTADOS                 |                  | 40.000,00     |                       |                        |
| 2429.99.0.1  | OUTRAS TRANSFERÊNCIAS DE RECURSOS DOS ESTADOS - PRINCIPAL     | 1.710.05.999.000 | 40.000,00     |                       |                        |
| 9000.00.0.0  | (R) DEDUÇÕES DA RECEITA                                       |                  |               |                       | -2.342.037,66          |
| 9500.00.0.0  | (R) DEDUÇÕES DO FUNDEB  |                  |               | -2.342.037,66         |                        |
| 9510.00.0.0  | (R) DEDUÇÕES DO FUNDEB  |                  |               | -2.342.037,66         |                        |
| <b>Total das Receitas (exceto Intra-Orçamentárias)</b> |   |                  |               |                       | <b>38.301.826,00</b>   |

|                                 |  |  |  |  |                      |
|---------------------------------|--|--|--|--|----------------------|
| <b>Total Geral das Receitas</b> |  |  |  |  | <b>38.301.826,00</b> |
|---------------------------------|--|--|--|--|----------------------|

**PREFEITURA MUNIC.DE JULIO BORGES**

AV ANTONIO RIBEIRO - CNPJ:01612619/0001-10

Orçamento Programa - Exercício de 2024

Page 1

**QUADRO AUXILIAR DE DETALHAMENTO DA DESPESA**

|         |    |                   |
|---------|----|-------------------|
| PODER   | 01 | PODER LEGISLATIVO |
| ORGÃO   | 01 | CÂMARA MUNICIPAL  |
| UNIDADE | 00 | CÂMARA MUNICIPAL  |

| Aplicacao Programada | Proj/Ativ | Finalidade | Categoria | Detalhada | TotalGrupo | Total Categ. | Total Func. |
|----------------------|-----------|------------|-----------|-----------|------------|--------------|-------------|
| F.R. - C.A.          |           |            |           |           |            |              |             |

|   |                       |                  |              |          |          |          |          |
|---|-----------------------|------------------|--------------|----------|----------|----------|----------|
| CONTRIBUIÇÃO A ASSOCIAÇÃO DE VEREADORES | 01.031.0001.2004.0000 |                  |              |          |          |          | 9.000,00 |
| 3 DESPESAS CORREN                       |                       |                  |              |          |          | 9.000,00 |          |
| 3 OUTRAS DESPESAS CORRENTES             |                       |                  |              |          | 9.000,00 |          |          |
| CONTRIBUIÇÕES                           |                       | 1.500.00.999.000 | 3.3.50.41.00 | 9.000,00 |          |          |          |

|  |                       |                  |              |            |            |            |            |
|--|-----------------------|------------------|--------------|------------|------------|------------|------------|
| REFORMA E/OU AMPLIAÇÃO DO PRÉDIO DA CÂMARA MUNICIPAL | 01.031.1003.1001.0000 |                  |              |            |            |            | 100.000,00 |
| 4 DESPESAS DE CAPIT                                  |                       |                  |              |            |            | 100.000,00 |            |
| 4 INVESTIMENTOS                                      |                       |                  |              |            | 100.000,00 |            |            |
| OBRAS E INSTALAÇÕES                                  |                       | 1.500.00.999.000 | 4.4.90.51.00 | 100.000,00 |            |            |            |

|                                    |                       |                  |              |           |           |           |           |
|------------------------------------|-----------------------|------------------|--------------|-----------|-----------|-----------|-----------|
| AQUISIÇÃO DE VEÍCULO AUTOMOTOR     | 01.031.1003.1002.0000 |                  |              |           |           |           | 90.000,00 |
| 4 DESPESAS DE CAPIT                |                       |                  |              |           |           | 90.000,00 |           |
| 4 INVESTIMENTOS                    |                       |                  |              |           | 90.000,00 |           |           |
| EQUIPAMENTOS E MATERIAL PERMANENTE |                       | 1.500.00.999.000 | 4.4.90.52.00 | 90.000,00 |           |           |           |

|  |                       |                  |              |            |            |              |              |
|--|-----------------------|------------------|--------------|------------|------------|--------------|--------------|
| MANUTENÇÃO DOS ENCARGOS DA CÂMARA MUNICIPAL    | 01.031.1003.2001.0000 |                  |              |            |            |              | 1.153.766,00 |
| 3 DESPESAS CORREN                              |                       |                  |              |            |            | 1.137.866,00 |              |
| 1 PESSOAL E ENCARGOS SOCIAIS                   |                       |                  |              |            | 755.600,00 |              |              |
| CONTRATAÇÃO POR TEMPO DETERMINADO              |                       | 1.500.00.999.000 | 3.1.90.04.00 | 3.400,00   |            |              |              |
| VENCIMENTOS E VANTAGENS FIXAS - PESSOAL CIVIL  |                       | 1.500.00.999.000 | 3.1.90.11.00 | 600.000,00 |            |              |              |
| OBRIGAÇÕES PATRONAIS                           |                       | 1.500.00.999.000 | 3.1.90.13.00 | 150.000,00 |            |              |              |
| OUTRAS DESPESAS VARIÁVEIS - PESSOAL CIVIL      |                       | 1.500.00.999.000 | 3.1.90.16.00 | 2.200,00   |            |              |              |
| 3 OUTRAS DESPESAS CORRENTES                    |                       |                  |              |            | 382.266,00 |              |              |
| DIÁRIAS - CIVIL                                |                       | 1.500.00.999.000 | 3.3.90.14.00 | 80.000,00  |            |              |              |
| MATERIAL DE CONSUMO                            |                       | 1.500.00.999.000 | 3.3.90.30.00 | 80.000,00  |            |              |              |
| PASSAGENS E DESPESAS COM LOCOMOÇÃO             |                       | 1.500.00.999.000 | 3.3.90.33.00 | 1.166,00   |            |              |              |
| SERVIÇOS DE CONSULTORIA                        |                       | 1.500.00.999.000 | 3.3.90.35.00 | 20.000,00  |            |              |              |
| OUTROS SERVIÇOS DE TERCEIROS - PESSOA FÍSICA   |                       | 1.500.00.999.000 | 3.3.90.36.00 | 50.000,00  |            |              |              |
| OUTROS SERVIÇOS DE TERCEIROS - PESSOA JURÍDICA |                       | 1.500.00.999.000 | 3.3.90.39.00 | 150.000,00 |            |              |              |
| DESPESAS DE EXERCÍCIOS ANTERIORES              |                       | 1.500.00.999.000 | 3.3.90.92.00 | 1.100,00   |            |              |              |
| 4 DESPESAS DE CAPIT                            |                       |                  |              |            |            | 15.900,00    |              |
| 4 INVESTIMENTOS                                |                       |                  |              |            | 15.900,00  |              |              |
| EQUIPAMENTOS E MATERIAL PERMANENTE             |                       | 1.500.00.999.000 | 4.4.90.52.00 | 15.900,00  |            |              |              |

|  |                       |                  |              |          |          |          |          |
|--|-----------------------|------------------|--------------|----------|----------|----------|----------|
| ASSINATURA DE INFORMATIVOS, REVISTAS E JORNAIS | 01.031.1003.2005.0000 |                  |              |          |          |          | 1.060,00 |
| 3 DESPESAS CORREN                              |                       |                  |              |          |          | 1.060,00 |          |
| 3 OUTRAS DESPESAS CORRENTES                    |                       |                  |              |          | 1.060,00 |          |          |
| OUTROS SERVIÇOS DE TERCEIROS - PESSOA JURÍDICA |                       | 1.500.00.999.000 | 3.3.90.39.00 | 1.060,00 |          |          |          |

|       |  |  |  |  |  |  |              |
|-------|--|--|--|--|--|--|--------------|
| TOTAL |  |  |  |  |  |  | 1.353.826,00 |
|-------|--|--|--|--|--|--|--------------|

**PREFEITURA MUNIC.DE JULIO BORGES**

AV ANTONIO RIBEIRO - CNPJ:01612619/0001-10

Orçamento Programa - Exercício de 2024

Page 2

**QUADRO AUXILIAR DE DETALHAMENTO DA DESPESA**

| PODER                                  | 02   | PODER EXECUTIVO       |                  |              |            |            |              |             |  |
|--|--|-----------------------|------------------|--------------|------------|------------|--------------|-------------|--|
| ORGÃO                                  | 01   | GABINETE DO PREFEITO  |                  |              |            |            |              |             |  |
| UNIDADE                                | 00   | GABINETE DO PREFEITO  |                  |              |            |            |              |             |  |
| Aplicacao Programada                   |  | Proj/Ativ             | Finalidade       | Categoria    | Detalhada  | TotalGrupo | Total Categ. | Total Func. |  |
|  |  |                       | F.R. - C.A.      |              |            |            |              |             |  |
| ENCARGOS COM ASSESSORIA JURÍDICA       |  | 03.062.1041.2006.0000 |                  |              |            |            |              | 217.496,55  |  |
| 3                                      | DESPESAS CORREN                                |                       |                  |              |            |            | 217.496,55   |             |  |
| 1                                      | PESSOAL E ENCARGOS SOCIAIS                     |                       |                  |              |            | 2.229,31   |              |             |  |
|  | VENCIMENTOS E VANTAGENS FIXAS - PESSOAL CIVIL  |                       | 1.500.00.999.000 | 3.1.90.11.00 | 2.229,31   |            |              |             |  |
| 3                                      | OUTRAS DESPESAS CORRENTES                      |                       |                  |              |            |            | 215.267,24   |             |  |
|  | DIÁRIAS - CIVIL                                |                       | 1.500.00.999.000 | 3.3.90.14.00 | 40.958,58  |            |              |             |  |
|  | MATERIAL DE CONSUMO                            |                       | 1.500.00.999.000 | 3.3.90.30.00 | 6.388,13   |            |              |             |  |
|  | OUTROS SERVIÇOS DE TERCEIROS - PESSOA FÍSICA   |                       | 1.500.00.999.000 | 3.3.90.36.00 | 88.078,00  |            |              |             |  |
|  | OUTROS SERVIÇOS DE TERCEIROS - PESSOA JURÍDICA |                       | 1.500.00.999.000 | 3.3.90.39.00 | 79.842,53  |            |              |             |  |
| MANUTENÇÃO DA JUNTA DE SERVIÇO MILITAR |  | 04.122.1014.2002.0000 |                  |              |            |            |              | 112.611,08  |  |
| 3                                      | DESPESAS CORREN                                |                       |                  |              |            |            | 112.611,08   |             |  |
| 1                                      | PESSOAL E ENCARGOS SOCIAIS                     |                       |                  |              |            | 4.349,33   |              |             |  |
|  | VENCIMENTOS E VANTAGENS FIXAS - PESSOAL CIVIL  |                       | 1.500.00.999.000 | 3.1.90.11.00 | 4.349,33   |            |              |             |  |
| 3                                      | OUTRAS DESPESAS CORRENTES                      |                       |                  |              |            |            | 108.261,75   |             |  |
|  | DIÁRIAS - CIVIL                                |                       | 1.500.00.999.000 | 3.3.90.14.00 | 70.887,79  |            |              |             |  |
|  | MATERIAL DE CONSUMO                            |                       | 1.500.00.999.000 | 3.3.90.30.00 | 37.373,96  |            |              |             |  |
| MANUTENÇÃO DO GABINETE DO PREFEITO     |  | 04.122.1015.2007.0000 |                  |              |            |            |              | 628.921,27  |  |
| 3                                      | DESPESAS CORREN                                |                       |                  |              |            |            | 556.579,41   |             |  |
| 1                                      | PESSOAL E ENCARGOS SOCIAIS                     |                       |                  |              |            | 286.373,55 |              |             |  |
|  | CONTRATAÇÃO POR TEMPO DETERMINADO              |                       | 1.500.00.999.000 | 3.1.90.04.00 | 31.937,85  |            |              |             |  |
|  | VENCIMENTOS E VANTAGENS FIXAS - PESSOAL CIVIL  |                       | 1.500.00.999.000 | 3.1.90.11.00 | 246.892,97 |            |              |             |  |
|  | OUTRAS DESPESAS VARIÁVEIS - PESSOAL CIVIL      |                       | 1.500.00.999.000 | 3.1.90.16.00 | 2.684,37   |            |              |             |  |
|  | SENTENÇAS JUDICIAIS                            |                       | 1.500.00.999.000 | 3.1.90.91.00 | 2.173,99   |            |              |             |  |
|  | DESPESAS DE EXERCÍCIOS ANTERIORES              |                       | 1.500.00.999.000 | 3.1.90.92.00 | 2.684,37   |            |              |             |  |
| 3                                      | OUTRAS DESPESAS CORRENTES                      |                       |                  |              |            |            | 270.205,86   |             |  |
|  | DIÁRIAS - CIVIL                                |                       | 1.500.00.999.000 | 3.3.90.14.00 | 68.437,44  |            |              |             |  |
|  | MATERIAL DE CONSUMO                            |                       | 1.500.00.999.000 | 3.3.90.30.00 | 103.510,58 |            |              |             |  |
|  | PASSAGENS E DESPESAS COM LOCOMOÇÃO             |                       | 1.500.00.999.000 | 3.3.90.33.00 | 9.581,49   |            |              |             |  |
|  | OUTROS SERVIÇOS DE TERCEIROS - PESSOA FÍSICA   |                       | 1.500.00.999.000 | 3.3.90.36.00 | 47.906,06  |            |              |             |  |
|  | OUTROS SERVIÇOS DE TERCEIROS - PESSOA JURÍDICA |                       | 1.500.00.999.000 | 3.3.90.39.00 | 31.188,80  |            |              |             |  |
|  | DESPESAS DE EXERCÍCIOS ANTERIORES              |                       | 1.500.00.999.000 | 3.3.90.92.00 | 9.581,49   |            |              |             |  |
| 4                                      | DESPESAS DE CAPIT                              |                       |                  |              |            |            | 72.341,86    |             |  |
| 4                                      | INVESTIMENTOS                                  |                       |                  |              |            |            | 72.341,86    |             |  |
|  | EQUIPAMENTOS E MATERIAL PERMANENTE             |                       | 1.500.00.999.000 | 4.4.90.52.00 | 70.483,07  |            |              |             |  |
|  | EQUIPAMENTOS E MATERIAL PERMANENTE             |                       | 1.749.05.999.000 | 4.4.90.52.00 | 1.858,79   |            |              |             |  |
| MANUTENÇÃO DA DIVISÃO DE COMUNICAÇÃO   |  | 04.122.1015.2008.0000 |                  |              |            |            |              | 474.807,35  |  |
| 3                                      | DESPESAS CORREN                                |                       |                  |              |            |            | 474.807,35   |             |  |
| 1                                      | PESSOAL E ENCARGOS SOCIAIS                     |                       |                  |              |            | 213.590,48 |              |             |  |
|  | VENCIMENTOS E VANTAGENS FIXAS - PESSOAL CIVIL  |                       | 1.500.00.999.000 | 3.1.90.11.00 | 213.590,48 |            |              |             |  |
| 3                                      | OUTRAS DESPESAS CORRENTES                      |                       |                  |              |            |            | 261.216,87   |             |  |
|  | DIÁRIAS - CIVIL                                |                       | 1.500.00.999.000 | 3.3.90.14.00 | 69.678,99  |            |              |             |  |
|  | MATERIAL DE CONSUMO                            |                       | 1.500.00.999.000 | 3.3.90.30.00 | 69.678,99  |            |              |             |  |
|  | OUTROS SERVIÇOS DE TERCEIROS - PESSOA FÍSICA   |                       | 1.500.00.999.000 | 3.3.90.36.00 | 67.444,33  |            |              |             |  |
|  | OUTROS SERVIÇOS DE TERCEIROS - PESSOA JURÍDICA |                       | 1.500.00.999.000 | 3.3.90.39.00 | 54.414,56  |            |              |             |  |
| MANUTENÇÃO DA DIVISÃO DE CERIMONIAL    |  | 04.122.1015.2009.0000 |                  |              |            |            |              | 405.794,55  |  |
| 3                                      | DESPESAS CORREN                                |                       |                  |              |            |            | 405.794,55   |             |  |



**PREFEITURA MUNIC.DE JULIO BORGES**

AV ANTONIO RIBEIRO - CNPJ:01612619/0001-10

Orçamento Programa - Exercício de 2024

Page 4

**QUADRO AUXILIAR DE DETALHAMENTO DA DESPESA**

|         |    |  |
|---------|----|--|
| PODER   | 02 | PODER EXECUTIVO                        |
| ORGÃO   | 02 | SECRETARIA DE ADMINISTRAÇÃO E FINANÇAS |
| UNIDADE | 00 | SECRETARIA DE ADMINISTRAÇÃO E FINANÇAS |

| Aplicacao Programada | Proj/Ativ | Finalidade  | Categoria | Detalhada | TotalGrupo | Total Categ. | Total Func. |
|----------------------|-----------|-------------|-----------|-----------|------------|--------------|-------------|
|                      |           | F.R. - C.A. |           |           |            |              |             |

|  |                       |                  |              |            |              |              |              |
|--|-----------------------|------------------|--------------|------------|--------------|--------------|--------------|
| MANUTENÇÃO DA SECRETARIA DE ADMINISTRAÇÃO          | 04.122.1014.2024.0000 |                  |              |            |              |              | 2.436.804,18 |
| 3 DESPESAS CORREN                                  |                       |                  |              |            |              | 2.028.907,36 |              |
| 1 PESSOAL E ENCARGOS SOCIAIS                       |                       |                  |              |            | 423.307,04   |              |              |
| CONTRATAÇÃO POR TEMPO DETERMINADO                  |                       | 1.500.00.999.000 | 3.1.90.04.00 | 2.103,62   |              |              |              |
| VENCIMENTOS E VANTAGENS FIXAS - PESSOAL CIVIL      |                       | 1.500.00.999.000 | 3.1.90.11.00 | 389.241,01 |              |              |              |
| VENCIMENTOS E VANTAGENS FIXAS - PESSOAL CIVIL      |                       | 1.720.05.999.000 | 3.1.90.11.00 | 6.568,68   |              |              |              |
| OBRIGAÇÕES PATRONAIS                               |                       | 1.720.05.999.000 | 3.1.90.13.00 | 6.568,69   |              |              |              |
| OUTRAS DESPESAS VARIÁVEIS - PESSOAL CIVIL          |                       | 1.500.00.999.000 | 3.1.90.16.00 | 9.581,49   |              |              |              |
| SENTENÇAS JUDICIAIS                                |                       | 1.500.00.999.000 | 3.1.90.91.00 | 7.069,56   |              |              |              |
| DESPESAS DE EXERCÍCIOS ANTERIORES                  |                       | 1.500.00.999.000 | 3.1.90.92.00 | 2.173,99   |              |              |              |
| 3 OUTRAS DESPESAS CORRENTES                        |                       |                  |              |            | 1.605.600,32 |              |              |
| DIÁRIAS - CIVIL                                    |                       | 1.500.00.999.000 | 3.3.90.14.00 | 193.937,71 |              |              |              |
| DIÁRIAS - CIVIL                                    |                       | 1.720.05.999.000 | 3.3.90.14.00 | 26.274,77  |              |              |              |
| MATERIAL DE CONSUMO                                |                       | 1.500.00.999.000 | 3.3.90.30.00 | 184.651,65 |              |              |              |
| MATERIAL DE CONSUMO                                |                       | 1.720.05.999.000 | 3.3.90.30.00 | 33.688,43  |              |              |              |
| OUTROS SERVIÇOS DE TERCEIROS - PESSOA FÍSICA       |                       | 1.500.00.999.000 | 3.3.90.36.00 | 329.639,66 |              |              |              |
| OUTROS SERVIÇOS DE TERCEIROS - PESSOA FÍSICA       |                       | 1.720.05.999.000 | 3.3.90.36.00 | 19.706,08  |              |              |              |
| OUTROS SERVIÇOS DE TERCEIROS - PESSOA JURÍDICA     |                       | 1.500.00.999.000 | 3.3.90.39.00 | 752.505,37 |              |              |              |
| OUTROS SERVIÇOS DE TERCEIROS - PESSOA JURÍDICA     |                       | 1.720.05.999.000 | 3.3.90.39.00 | 11.823,65  |              |              |              |
| SERVIÇOS DE TECNOLOGIA DA INFORMAÇÃO E COMUNICAÇÃO |                       | 1.500.00.999.000 | 3.3.90.40.00 | 26.274,77  |              |              |              |
| DESPESAS DE EXERCÍCIOS ANTERIORES                  |                       | 1.500.00.999.000 | 3.3.90.92.00 | 15.968,23  |              |              |              |
| INDENIZAÇÕES E RESTITUIÇÕES                        |                       | 1.500.00.999.000 | 3.3.90.93.00 | 5.300,00   |              |              |              |
| INDENIZAÇÕES E RESTITUIÇÕES                        |                       | 1.700.05.999.000 | 3.3.90.93.00 | 5.300,00   |              |              |              |
| INDENIZAÇÕES E RESTITUIÇÕES                        |                       | 1.701.05.999.000 | 3.3.90.93.00 | 530,00     |              |              |              |
| 4 DESPESAS DE CAPIT                                |                       |                  |              |            |              | 407.896,82   |              |
| 4 INVESTIMENTOS                                    |                       |                  |              |            | 407.896,82   |              |              |
| OBRAS E INSTALAÇÕES                                |                       | 1.500.00.999.000 | 4.4.90.51.00 | 194.121,59 |              |              |              |
| OBRAS E INSTALAÇÕES                                |                       | 1.720.05.999.000 | 4.4.90.51.00 | 62.639,48  |              |              |              |
| EQUIPAMENTOS E MATERIAL PERMANENTE                 |                       | 1.500.00.999.000 | 4.4.90.52.00 | 132.087,02 |              |              |              |
| EQUIPAMENTOS E MATERIAL PERMANENTE                 |                       | 1.700.05.999.000 | 4.4.90.52.00 | 853,46     |              |              |              |
| EQUIPAMENTOS E MATERIAL PERMANENTE                 |                       | 1.720.05.999.000 | 4.4.90.52.00 | 18.129,59  |              |              |              |
| EQUIPAMENTOS E MATERIAL PERMANENTE                 |                       | 1.749.05.999.000 | 4.4.90.52.00 | 65,68      |              |              |              |
| ENCARGOS COM TELEFONIA MOVEL                       | 04.122.1014.2028.0000 |                  |              |            |              |              | 67.860,90    |
| 3 DESPESAS CORREN                                  |                       |                  |              |            |              | 67.860,90    |              |
| 3 OUTRAS DESPESAS CORRENTES                        |                       |                  |              |            | 67.860,90    |              |              |
| OUTROS SERVIÇOS DE TERCEIROS - PESSOA JURÍDICA     |                       | 1.500.00.999.000 | 3.3.90.39.00 | 67.860,90  |              |              |              |
| ENCARGOS COM TELEFONIA FIXA                        | 04.122.1014.2029.0000 |                  |              |            |              |              | 78.020,37    |
| 3 DESPESAS CORREN                                  |                       |                  |              |            |              | 78.020,37    |              |
| 3 OUTRAS DESPESAS CORRENTES                        |                       |                  |              |            | 78.020,37    |              |              |
| OUTROS SERVIÇOS DE TERCEIROS - PESSOA JURÍDICA     |                       | 1.500.00.999.000 | 3.3.90.39.00 | 78.020,37  |              |              |              |
| ENCARGOS COM ENERGIA ELÉTRICA                      | 04.122.1014.2032.0000 |                  |              |            |              |              | 147.071,57   |
| 3 DESPESAS CORREN                                  |                       |                  |              |            |              | 41.143,63    |              |
| 3 OUTRAS DESPESAS CORRENTES                        |                       |                  |              |            | 41.143,63    |              |              |
| MATERIAL DE CONSUMO                                |                       | 1.751.05.999.000 | 3.3.90.30.00 | 13.137,39  |              |              |              |
| OUTROS SERVIÇOS DE TERCEIROS - PESSOA JURÍDICA     |                       | 1.751.05.120.000 | 3.3.90.39.00 | 28.006,24  |              |              |              |
| 4 DESPESAS DE CAPIT                                |                       |                  |              |            |              | 105.927,94   |              |

**PREFEITURA MUNIC.DE JULIO BORGES**

AV ANTONIO RIBEIRO - CNPJ:01612619/0001-10

Orçamento Programa - Exercício de 2024

Page 5

**QUADRO AUXILIAR DE DETALHAMENTO DA DESPESA**

|         |    |  |
|---------|----|--|
| PODER   | 02 | PODER EXECUTIVO                        |
| ORGÃO   | 02 | SECRETARIA DE ADMINISTRAÇÃO E FINANÇAS |
| UNIDADE | 00 | SECRETARIA DE ADMINISTRAÇÃO E FINANÇAS |

| Aplicacao Programada                                 | Proj/Ativ             | Finalidade   | Categoria | Detalhada  | TotalGrupo | Total Categ. | Total Func. |
|--|-----------------------|--------------|-----------|------------|------------|--------------|-------------|
| F.R. - C.A.  |                       |              |           |            |            |              |             |
| ENCARGOS COM ENERGIA ELÉTRICA                        | 04.122.1014.2032.0000 |              |           |            |            |              | 147.071,57  |
| 4 DESPESAS DE CAPIT                                  |                       |              |           |            |            | 105.927,94   |             |
| 4 INVESTIMENTOS                                      |                       |              |           |            | 18.392,34  |              |             |
| OBRAS E INSTALAÇÕES                                  | 1.751.05.120.000      | 4.4.90.51.00 |           | 9.196,17   |            |              |             |
| EQUIPAMENTOS E MATERIAL PERMANENTE                   | 1.751.05.120.000      | 4.4.90.52.00 |           | 9.196,17   |            |              |             |
| 6 AMORTIZAÇÃO DA DÍVIDA                              |                       |              |           |            | 87.535,60  |              |             |
| PRINCIPAL DA DÍVIDA CONTRATUAL RESGATADO             | 1.500.00.999.000      | 4.6.90.71.00 |           | 87.535,60  |            |              |             |
| ENCARGOS COM FATURA DE FORNECIMENTO DE AGUA          | 04.122.1014.2033.0000 |              |           |            |            |              | 79.421,81   |
| 3 DESPESAS CORREN                                    |                       |              |           |            |            | 79.421,81    |             |
| 3 OUTRAS DESPESAS CORRENTES                          |                       |              |           |            | 79.421,81  |              |             |
| OUTROS SERVIÇOS DE TERCEIROS - PESSOA JURÍDICA       | 1.500.00.999.000      | 3.3.90.39.00 |           | 79.421,81  |            |              |             |
| CONSTRUÇÃO, AMPL. OU REFORMA DE PREDIO PUBLICO       | 04.122.1023.1019.0000 |              |           |            |            |              | 342.931,80  |
| 4 DESPESAS DE CAPIT                                  |                       |              |           |            |            | 342.931,80   |             |
| 4 INVESTIMENTOS                                      |                       |              |           |            | 342.931,80 |              |             |
| OBRAS E INSTALAÇÕES                                  | 1.500.00.999.000      | 4.4.90.51.00 |           | 194.294,00 |            |              |             |
| OBRAS E INSTALAÇÕES                                  | 1.700.05.999.000      | 4.4.90.51.00 |           | 676,35     |            |              |             |
| OBRAS E INSTALAÇÕES                                  | 1.749.05.999.000      | 4.4.90.51.00 |           | 65,68      |            |              |             |
| AQUISIÇÃO DE IMÓVEIS                                 | 1.500.00.999.000      | 4.4.90.61.00 |           | 146.582,03 |            |              |             |
| AQUISIÇÃO DE IMÓVEIS                                 | 1.700.05.999.000      | 4.4.90.61.00 |           | 1.313,74   |            |              |             |
| ENCARGOS COM CONTABILIDADE                           | 04.122.1076.2025.0000 |              |           |            |            |              | 534.233,49  |
| 3 DESPESAS CORREN                                    |                       |              |           |            |            | 534.233,49   |             |
| 1 PESSOAL E ENCARGOS SOCIAIS                         |                       |              |           |            | 13.046,61  |              |             |
| CONTRATAÇÃO POR TEMPO DETERMINADO                    | 1.500.00.999.000      | 3.1.90.04.00 |           | 4.349,33   |            |              |             |
| VENCIMENTOS E VANTAGENS FIXAS - PESSOAL CIVIL        | 1.500.00.999.000      | 3.1.90.11.00 |           | 8.697,28   |            |              |             |
| 3 OUTRAS DESPESAS CORRENTES                          |                       |              |           |            | 521.186,88 |              |             |
| DIÁRIAS - CIVIL                                      | 1.500.00.999.000      | 3.3.90.14.00 |           | 7.985,49   |            |              |             |
| MATERIAL DE CONSUMO                                  | 1.500.00.999.000      | 3.3.90.30.00 |           | 273.672,43 |            |              |             |
| OUTROS SERVIÇOS DE TERCEIROS - PESSOA JURÍDICA       | 1.500.00.999.000      | 3.3.90.39.00 |           | 239.528,96 |            |              |             |
| CONTRIBUIÇÃO COM CNM                                 | 04.122.1078.2034.0000 |              |           |            |            |              | 19.162,98   |
| 3 DESPESAS CORREN                                    |                       |              |           |            |            | 19.162,98    |             |
| 3 OUTRAS DESPESAS CORRENTES                          |                       |              |           |            | 19.162,98  |              |             |
| CONTRIBUIÇÕES  | 1.500.00.999.000      | 3.3.50.41.00 |           | 19.162,98  |            |              |             |
| CONTRIBUIÇÃO A APPM                                  | 04.122.1078.2035.0000 |              |           |            |            |              | 55.890,19   |
| 3 DESPESAS CORREN                                    |                       |              |           |            |            | 55.890,19    |             |
| 3 OUTRAS DESPESAS CORRENTES                          |                       |              |           |            | 55.890,19  |              |             |
| CONTRIBUIÇÕES  | 1.500.00.999.000      | 3.3.50.41.00 |           | 55.890,19  |            |              |             |
| ENC. COM VEIC.DE MATERIAIS DE INTERESSE DO MUNICIPIO | 04.122.1137.2031.0000 |              |           |            |            |              | 89.640,66   |
| 3 DESPESAS CORREN                                    |                       |              |           |            |            | 89.640,66    |             |
| 3 OUTRAS DESPESAS CORRENTES                          |                       |              |           |            | 89.640,66  |              |             |
| OUTROS SERVIÇOS DE TERCEIROS - PESSOA JURÍDICA       | 1.500.00.999.000      | 3.3.90.39.00 |           | 89.640,66  |            |              |             |



# PREFEITURA MUNIC.DE JULIO BORGES

AV ANTONIO RIBEIRO - CNPJ:01612619/0001-10

Orçamento Programa - Exercício de 2024

Page 6

## QUADRO AUXILIAR DE DETALHAMENTO DA DESPESA

|         |    |  |
|---------|----|--|
| PODER   | 02 | PODER EXECUTIVO                        |
| ORGÃO   | 02 | SECRETARIA DE ADMINISTRAÇÃO E FINANÇAS |
| UNIDADE | 00 | SECRETARIA DE ADMINISTRAÇÃO E FINANÇAS |

| Aplicacao Programada                                 | Proj/Ativ             | Finalidade       | Categoria    | Detalhada  | TotalGrupo | Total Categ. | Total Func. |
|--|-----------------------|------------------|--------------|------------|------------|--------------|-------------|
| F.R. - C.A.  |                       |                  |              |            |            |              |             |
| ENC. COM VEIC.DE MATERIAIS DE INTERESSE DO MUNICIPIO | 04.122.1137.2031.0000 |                  |              |            |            |              | 89.640,66   |
| ENCARGOS COM PUBLICAÇÕES DE DOCUMENTOS OFICIAIS      | 04.122.1138.2030.0000 |                  |              |            |            |              | 89.640,66   |
| 3 DESPESAS CORREN                                    |                       |                  |              |            |            | 89.640,66    |             |
| 3 OUTRAS DESPESAS CORRENTES                          |                       |                  |              |            | 89.640,66  |              |             |
| OUTROS SERVIÇOS DE TERCEIROS - PESSOA JURÍDICA       |                       | 1.500.00.999.000 | 3.3.90.39.00 | 89.640,66  |            |              |             |
| MANUTENÇÃO DO DEP. DE FORMAÇÃO DE NUCLEOS DE ARTES   | 11.334.1038.2013.0000 |                  |              |            |            |              | 239.162,25  |
| 3 DESPESAS CORREN                                    |                       |                  |              |            |            | 171.301,33   |             |
| 3 OUTRAS DESPESAS CORRENTES                          |                       |                  |              |            | 171.301,33 |              |             |
| MATERIAL DE CONSUMO                                  |                       | 1.500.00.999.000 | 3.3.90.30.00 | 73.672,43  |            |              |             |
| MATERIAL, BEM OU SERVIÇO PARA DISTRIBUIÇÃO GRATUITA  |                       | 1.500.00.999.000 | 3.3.90.32.00 | 7.985,49   |            |              |             |
| OUTROS SERVIÇOS DE TERCEIROS - PESSOA FÍSICA         |                       | 1.500.00.999.000 | 3.3.90.36.00 | 7.985,49   |            |              |             |
| OUTROS SERVIÇOS DE TERCEIROS - PESSOA JURÍDICA       |                       | 1.500.00.999.000 | 3.3.90.39.00 | 73.672,43  |            |              |             |
| OUTROS AUXÍLIOS FINANCEIROS A PESSOAS FÍSICAS        |                       | 1.500.00.999.000 | 3.3.90.48.00 | 7.985,49   |            |              |             |
| 4 DESPESAS DE CAPIT                                  |                       |                  |              |            |            | 67.860,92    |             |
| 4 INVESTIMENTOS                                      |                       |                  |              |            | 67.860,92  |              |             |
| EQUIPAMENTOS E MATERIAL PERMANENTE                   |                       | 1.500.00.999.000 | 4.4.90.52.00 | 66.481,47  |            |              |             |
| EQUIPAMENTOS E MATERIAL PERMANENTE                   |                       | 1.749.05.999.000 | 4.4.90.52.00 | 1.379,45   |            |              |             |
| AQUISIÇÃO DE VEÍCULO AUTOMOTOR                       | 26.453.1367.1002.0000 |                  |              |            |            |              | 1.707,85    |
| 4 DESPESAS DE CAPIT                                  |                       |                  |              |            |            | 1.707,85     |             |
| 4 INVESTIMENTOS                                      |                       |                  |              |            | 1.707,85   |              |             |
| EQUIPAMENTOS E MATERIAL PERMANENTE                   |                       | 1.701.05.999.000 | 4.4.90.52.00 | 1.707,85   |            |              |             |
| ENCARGOS COM PASEP                                   | 28.846.1260.2037.0000 |                  |              |            |            |              | 540.221,37  |
| 3 DESPESAS CORREN                                    |                       |                  |              |            |            | 524.253,14   |             |
| 3 OUTRAS DESPESAS CORRENTES                          |                       |                  |              |            | 524.253,14 |              |             |
| OUTROS SERVIÇOS DE TERCEIROS - PESSOA JURÍDICA       |                       | 1.500.00.999.000 | 3.3.90.39.00 | 415.968,23 |            |              |             |
| OBRIGAÇÕES TRIBUTÁRIAS E CONTRIBUTIVAS               |                       | 1.500.00.999.000 | 3.3.90.47.00 | 108.284,91 |            |              |             |
| 4 DESPESAS DE CAPIT                                  |                       |                  |              |            |            | 15.968,23    |             |
| 6 AMORTIZAÇÃO DA DÍVIDA                              |                       |                  |              |            | 15.968,23  |              |             |
| PRINCIPAL DA DÍVIDA CONTRATUAL RESGATADO             |                       | 1.500.00.999.000 | 4.6.90.71.00 | 15.968,23  |            |              |             |
| ENCARGOS COM INSS                                    | 28.846.1283.2036.0000 |                  |              |            |            |              | 566.292,72  |
| 3 DESPESAS CORREN                                    |                       |                  |              |            |            | 393.174,82   |             |
| 1 PESSOAL E ENCARGOS SOCIAIS                         |                       |                  |              |            | 269.221,10 |              |             |
| OBRIGAÇÕES PATRONAIS                                 |                       | 1.500.00.999.000 | 3.1.90.13.00 | 269.221,10 |            |              |             |
| 3 OUTRAS DESPESAS CORRENTES                          |                       |                  |              |            | 123.953,72 |              |             |
| OUTROS SERVIÇOS DE TERCEIROS - PESSOA JURÍDICA       |                       | 1.500.00.999.000 | 3.3.90.39.00 | 123.953,72 |            |              |             |
| 4 DESPESAS DE CAPIT                                  |                       |                  |              |            |            | 173.117,90   |             |
| 6 AMORTIZAÇÃO DA DÍVIDA                              |                       |                  |              |            | 173.117,90 |              |             |
| PRINCIPAL DA DÍVIDA CONTRATUAL RESGATADO             |                       | 1.500.00.999.000 | 4.6.90.71.00 | 173.117,90 |            |              |             |







**PREFEITURA MUNIC.DE JULIO BORGES**

AV ANTONIO RIBEIRO - CNPJ:01612619/0001-10

Orçamento Programa - Exercício de 2024

Page 9

**QUADRO AUXILIAR DE DETALHAMENTO DA DESPESA**

|         |    |                                  |
|---------|----|----------------------------------|
| PODER   | 02 | PODER EXECUTIVO                  |
| ORGÃO   | 04 | SECRETARIA MUNICIPAL DE EDUCAÇÃO |
| UNIDADE | 01 | SECRETARIA MUNICIPAL DE EDUCAÇÃO |

| Aplicacao Programada  | Proj/Ativ             | Finalidade       | Categoria    | Detalhada  | TotalGrupo | Total Categ. | Total Func. |
|---|-----------------------|------------------|--------------|------------|------------|--------------|-------------|
| F.R. - C.A.   |                       |                  |              |            |            |              |             |
| AQUISIÇÃO DE ONIBUS ESCOLAR   | 12.361.1022.1012.0000 |                  |              |            |            |              | 130.739,72  |
| 4 DESPESAS DE CAPIT   |                       |                  |              |            |            | 130.739,72   |             |
| 4 INVESTIMENTOS   |                       |                  |              |            | 130.739,72 |              |             |
| EQUIPAMENTOS E MATERIAL PERMANENTE                                  |                       | 1.500.00.999.000 | 4.4.90.52.00 | 129.426,00 |            |              |             |
| EQUIPAMENTOS E MATERIAL PERMANENTE                                  |                       | 1.569.01.999.000 | 4.4.90.52.00 | 1.313,72   |            |              |             |
| CONTRUÇÃO, AMPL E REFORMA DE UNIDADE ESCOLAR                        | 12.361.1023.1024.0000 |                  |              |            |            |              | 210.274,69  |
| 4 DESPESAS DE CAPIT   |                       |                  |              |            |            | 210.274,69   |             |
| 4 INVESTIMENTOS   |                       |                  |              |            | 210.274,69 |              |             |
| OBRAS E INSTALAÇÕES   |                       | 1.500.00.999.000 | 4.4.90.51.00 | 30.573,65  |            |              |             |
| OBRAS E INSTALAÇÕES   |                       | 1.599.01.999.000 | 4.4.90.51.00 | 115.404,89 |            |              |             |
| AQUISIÇÃO DE IMÓVEIS  |                       | 1.500.00.999.000 | 4.4.90.61.00 | 62.982,41  |            |              |             |
| AQUISIÇÃO DE IMÓVEIS  |                       | 1.569.01.999.000 | 4.4.90.61.00 | 1.313,74   |            |              |             |
| AQUISIÇÃO DE VEICULO  | 12.361.1161.1011.0000 |                  |              |            |            |              | 6.268,41    |
| 4 DESPESAS DE CAPIT   |                       |                  |              |            |            | 6.268,41     |             |
| 4 INVESTIMENTOS   |                       |                  |              |            | 6.268,41   |              |             |
| EQUIPAMENTOS E MATERIAL PERMANENTE                                  |                       | 1.500.00.999.000 | 4.4.90.52.00 | 4.954,67   |            |              |             |
| EQUIPAMENTOS E MATERIAL PERMANENTE                                  |                       | 1.569.01.999.000 | 4.4.90.52.00 | 1.313,74   |            |              |             |
| CONTRUÇÃO, AMPL E REFORMA DE UNIDADE ESCOLAR                        | 12.361.1161.1024.0000 |                  |              |            |            |              | 20.000,00   |
| 3 DESPESAS CORREN   |                       |                  |              |            |            | 10.000,00    |             |
| 3 OUTRAS DESPESAS CORRENTES   |                       |                  |              |            | 10.000,00  |              |             |
| OUTROS SERVIÇOS DE TERCEIROS - PESSOA JURÍDICA                      |                       | 1.706.05.999.000 | 3.3.90.39.00 | 10.000,00  |            |              |             |
| 4 DESPESAS DE CAPIT   |                       |                  |              |            |            | 10.000,00    |             |
| 4 INVESTIMENTOS   |                       |                  |              |            | 10.000,00  |              |             |
| OBRAS E INSTALAÇÕES   |                       | 1.706.05.999.000 | 4.4.90.51.00 | 10.000,00  |            |              |             |
| CONTRUÇÃO DE CISTERNA EM UNIDADE ESCOLAR                            | 12.361.1161.1027.0000 |                  |              |            |            |              | 21.274,72   |
| 4 DESPESAS DE CAPIT   |                       |                  |              |            |            | 21.274,72    |             |
| 4 INVESTIMENTOS   |                       |                  |              |            | 21.274,72  |              |             |
| OBRAS E INSTALAÇÕES   |                       | 1.500.00.999.000 | 4.4.90.51.00 | 19.960,98  |            |              |             |
| OBRAS E INSTALAÇÕES   |                       | 1.569.01.999.000 | 4.4.90.51.00 | 1.313,74   |            |              |             |
| PERFURAÇÃO DE POÇOS EM UNIDADE ESCOLAR                              | 12.361.1161.1028.0000 |                  |              |            |            |              | 5.107,19    |
| 4 DESPESAS DE CAPIT   |                       |                  |              |            |            | 5.107,19     |             |
| 4 INVESTIMENTOS   |                       |                  |              |            | 5.107,19   |              |             |
| OBRAS E INSTALAÇÕES   |                       | 1.500.00.999.000 | 4.4.90.51.00 | 3.793,45   |            |              |             |
| OBRAS E INSTALAÇÕES   |                       | 1.569.01.999.000 | 4.4.90.51.00 | 1.313,74   |            |              |             |
| CONST. AMPL OU RECUPERAÇÃO DE QUADRA OU GINASIO EM ESCOLA MUNICIPAL | 12.361.1161.1032.0000 |                  |              |            |            |              | 11.121,39   |
| 4 DESPESAS DE CAPIT   |                       |                  |              |            |            | 11.121,39    |             |
| 4 INVESTIMENTOS   |                       |                  |              |            | 11.121,39  |              |             |
| OBRAS E INSTALAÇÕES   |                       | 1.500.00.999.000 | 4.4.90.51.00 | 9.807,65   |            |              |             |
| OBRAS E INSTALAÇÕES   |                       | 1.569.01.999.000 | 4.4.90.51.00 | 1.313,74   |            |              |             |



# PREFEITURA MUNIC.DE JULIO BORGES

AV ANTONIO RIBEIRO - CNPJ:01612619/0001-10

Orçamento Programa - Exercício de 2024

Page 10

## QUADRO AUXILIAR DE DETALHAMENTO DA DESPESA

|         |    |                                  |
|---------|----|----------------------------------|
| PODER   | 02 | PODER EXECUTIVO                  |
| ORGÃO   | 04 | SECRETARIA MUNICIPAL DE EDUCAÇÃO |
| UNIDADE | 01 | SECRETARIA MUNICIPAL DE EDUCAÇÃO |

| Aplicacao Programada | Proj/Ativ | Finalidade | Categoria | Detalhada | TotalGrupo | Total Categ. | Total Func. |
|----------------------|-----------|------------|-----------|-----------|------------|--------------|-------------|
| F.R. - C.A.          |           |            |           |           |            |              |             |

|  |                       |                               |  |            |            |            |            |
|--|-----------------------|-------------------------------|--|------------|------------|------------|------------|
| MANUTENÇÃO DO ENSINO FUNDAMENTAL                       | 12.361.1161.2067.0000 |                               |  |            |            |            | 530.313,03 |
| 3 DESPESAS CORREN                                      |                       |                               |  |            |            | 527.038,49 |            |
| 1 PESSOAL E ENCARGOS SOCIAIS                           |                       |                               |  |            | 175.605,03 |            |            |
| CONTRATAÇÃO POR TEMPO DETERMINADO                      |                       | 1.500.00.999.000 3.1.90.04.00 |  | 12.332,76  |            |            |            |
| CONTRATAÇÃO POR TEMPO DETERMINADO                      |                       | 1.569.01.999.000 3.1.90.04.00 |  | 1.333,21   |            |            |            |
| VENCIMENTOS E VANTAGENS FIXAS - PESSOAL CIVIL          |                       | 1.500.00.999.000 3.1.90.11.00 |  | 106.631,80 |            |            |            |
| VENCIMENTOS E VANTAGENS FIXAS - PESSOAL CIVIL          |                       | 1.569.01.999.000 3.1.90.11.00 |  | 1.319,11   |            |            |            |
| OBRIGAÇÕES PATRONAIS                                   |                       | 1.500.00.999.000 3.1.90.13.00 |  | 39.921,29  |            |            |            |
| OBRIGAÇÕES PATRONAIS                                   |                       | 1.569.01.999.000 3.1.90.13.00 |  | 3.272,94   |            |            |            |
| SENTENÇAS JUDICIAIS                                    |                       | 1.500.00.999.000 3.1.90.91.00 |  | 3.992,74   |            |            |            |
| SENTENÇAS JUDICIAIS                                    |                       | 1.569.01.999.000 3.1.90.91.00 |  | 1.404,22   |            |            |            |
| DESPESAS DE EXERCÍCIOS ANTERIORES                      |                       | 1.500.00.999.000 3.1.90.92.00 |  | 3.992,74   |            |            |            |
| DESPESAS DE EXERCÍCIOS ANTERIORES                      |                       | 1.569.01.999.000 3.1.90.92.00 |  | 1.404,22   |            |            |            |
| 3 OUTRAS DESPESAS CORRENTES                            |                       |                               |  |            | 351.433,46 |            |            |
| DIÁRIAS - CIVIL  |                       | 1.500.00.999.000 3.3.90.14.00 |  | 73.020,67  |            |            |            |
| DIÁRIAS - CIVIL  |                       | 1.569.01.999.000 3.3.90.14.00 |  | 2.466,41   |            |            |            |
| MATERIAL DE CONSUMO                                    |                       | 1.500.00.999.000 3.3.90.30.00 |  | 60.603,27  |            |            |            |
| MATERIAL DE CONSUMO                                    |                       | 1.569.01.999.000 3.3.90.30.00 |  | 2.653,82   |            |            |            |
| PREMIAÇÕES CULTURAIS, ARTÍSTICAS, CIENTÍFICAS, DESPORT |                       | 1.500.00.999.000 3.3.90.31.00 |  | 7.984,10   |            |            |            |
| PREMIAÇÕES CULTURAIS, ARTÍSTICAS, CIENTÍFICAS, DESPORT |                       | 1.569.01.999.000 3.3.90.31.00 |  | 2.466,37   |            |            |            |
| OUTROS SERVIÇOS DE TERCEIROS - PESSOA FÍSICA           |                       | 1.500.00.999.000 3.3.90.36.00 |  | 77.554,68  |            |            |            |
| OUTROS SERVIÇOS DE TERCEIROS - PESSOA FÍSICA           |                       | 1.569.01.999.000 3.3.90.36.00 |  | 2.078,84   |            |            |            |
| OUTROS SERVIÇOS DE TERCEIROS - PESSOA JURÍDICA         |                       | 1.500.00.999.000 3.3.90.39.00 |  | 84.606,92  |            |            |            |
| OUTROS SERVIÇOS DE TERCEIROS - PESSOA JURÍDICA         |                       | 1.569.01.999.000 3.3.90.39.00 |  | 4.897,70   |            |            |            |
| DESPESAS DE EXERCÍCIOS ANTERIORES                      |                       | 1.500.00.999.000 3.3.90.92.00 |  | 30.344,60  |            |            |            |
| DESPESAS DE EXERCÍCIOS ANTERIORES                      |                       | 1.569.01.999.000 3.3.90.92.00 |  | 2.756,08   |            |            |            |
| 4 DESPESAS DE CAPIT                                    |                       |                               |  |            |            | 3.274,54   |            |
| 4 INVESTIMENTOS  |                       |                               |  |            | 3.274,54   |            |            |
| EQUIPAMENTOS E MATERIAL PERMANENTE                     |                       | 1.500.00.999.000 4.4.90.52.00 |  | 2.617,67   |            |            |            |
| EQUIPAMENTOS E MATERIAL PERMANENTE                     |                       | 1.569.01.999.000 4.4.90.52.00 |  | 656,87     |            |            |            |
| MANUTENÇÃO DA SECRETARIA DE EDUCAÇÃO - MAGISTÉRIO      | 12.361.1161.2100.0000 |                               |  |            |            |            | 945,90     |
| 3 DESPESAS CORREN                                      |                       |                               |  |            |            | 945,90     |            |
| 1 PESSOAL E ENCARGOS SOCIAIS                           |                       |                               |  |            | 945,90     |            |            |
| VENCIMENTOS E VANTAGENS FIXAS - PESSOAL CIVIL          |                       | 1.599.01.999.000 3.1.90.11.00 |  | 472,95     |            |            |            |
| OBRIGAÇÕES PATRONAIS                                   |                       | 1.599.01.999.000 3.1.90.13.00 |  | 472,95     |            |            |            |
| MANUTENÇÃO DA SECRETARIA DE EDUCAÇÃO - ADMINISTRATIVO  | 12.361.1161.2101.0000 |                               |  |            |            |            | 2.424,02   |
| 3 DESPESAS CORREN                                      |                       |                               |  |            |            | 1.478,12   |            |
| 3 OUTRAS DESPESAS CORRENTES                            |                       |                               |  |            | 1.478,12   |            |            |
| DIÁRIAS - CIVIL  |                       | 1.599.01.999.000 3.3.90.14.00 |  | 532,22     |            |            |            |
| OUTROS SERVIÇOS DE TERCEIROS - PESSOA FÍSICA           |                       | 1.599.01.999.000 3.3.90.36.00 |  | 472,95     |            |            |            |
| OUTROS SERVIÇOS DE TERCEIROS - PESSOA JURÍDICA         |                       | 1.599.01.999.000 3.3.90.39.00 |  | 472,95     |            |            |            |
| 4 DESPESAS DE CAPIT                                    |                       |                               |  |            |            | 945,90     |            |
| 4 INVESTIMENTOS  |                       |                               |  |            | 945,90     |            |            |
| OBRAS E INSTALAÇÕES                                    |                       | 1.599.01.999.000 4.4.90.51.00 |  | 472,95     |            |            |            |
| EQUIPAMENTOS E MATERIAL PERMANENTE                     |                       | 1.599.01.999.000 4.4.90.52.00 |  | 472,95     |            |            |            |
| MANUTENÇÃO DO PROGRAMA QSE                             | 12.361.1383.2096.0000 |                               |  |            |            |            | 110.012,10 |



# PREFEITURA MUNIC.DE JULIO BORGES

AV ANTONIO RIBEIRO - CNPJ:01612619/0001-10

Orçamento Programa - Exercício de 2024

Page 11

## QUADRO AUXILIAR DE DETALHAMENTO DA DESPESA

|         |    |                                  |
|---------|----|----------------------------------|
| PODER   | 02 | PODER EXECUTIVO                  |
| ORGÃO   | 04 | SECRETARIA MUNICIPAL DE EDUCAÇÃO |
| UNIDADE | 01 | SECRETARIA MUNICIPAL DE EDUCAÇÃO |

| Aplicacao Programada                                    | Proj/Ativ             | Finalidade       | Categoria    | Detalhada  | TotalGrupo | Total Categ. | Total Func. |
|---|-----------------------|------------------|--------------|------------|------------|--------------|-------------|
| F.R. - C.A.   |                       |                  |              |            |            |              |             |
| MANUTENÇÃO DO PROGRAMA QSE                              | 12.361.1383.2096.0000 |                  |              |            |            |              | 110.012,10  |
| 3 DESPESAS CORREN                                       |                       |                  |              |            |            | 90.864,37    |             |
| 3 OUTRAS DESPESAS CORRENTES                             |                       |                  |              |            | 90.864,37  |              |             |
| MATERIAL DE CONSUMO                                     |                       | 1.550.01.999.000 | 3.3.90.30.00 | 55.177,03  |            |              |             |
| OUTROS SERVIÇOS DE TERCEIROS - PESSOA FÍSICA            |                       | 1.550.01.999.000 | 3.3.90.36.00 | 26.274,77  |            |              |             |
| OUTROS SERVIÇOS DE TERCEIROS - PESSOA JURÍDICA          |                       | 1.550.01.999.000 | 3.3.90.39.00 | 9.412,57   |            |              |             |
| 4 DESPESAS DE CAPIT                                     |                       |                  |              |            |            | 19.147,73    |             |
| 4 INVESTIMENTOS   |                       |                  |              |            | 19.147,73  |              |             |
| EQUIPAMENTOS E MATERIAL PERMANENTE                      |                       | 1.550.01.999.000 | 4.4.90.52.00 | 19.147,73  |            |              |             |
| MANUTENÇÃO DO PROGRAMA DE ALIMENTAÇÃO ESCOLAR - PNAE    | 12.361.1384.2097.0000 |                  |              |            |            |              | 248.839,90  |
| 3 DESPESAS CORREN                                       |                       |                  |              |            |            | 248.839,90   |             |
| 3 OUTRAS DESPESAS CORRENTES                             |                       |                  |              |            | 248.839,90 |              |             |
| MATERIAL DE CONSUMO                                     |                       | 1.552.01.999.000 | 3.3.90.30.00 | 248.839,90 |            |              |             |
| MANUTENÇÃO DO PROGRAMA DE TRANSPORTE ESCOLAR - PNATE    | 12.361.1385.2098.0000 |                  |              |            |            |              | 358.241,70  |
| 3 DESPESAS CORREN                                       |                       |                  |              |            |            | 358.241,70   |             |
| 3 OUTRAS DESPESAS CORRENTES                             |                       |                  |              |            | 358.241,70 |              |             |
| MATERIAL DE CONSUMO                                     |                       | 1.553.01.999.000 | 3.3.90.30.00 | 7.704,81   |            |              |             |
| OUTROS SERVIÇOS DE TERCEIROS - PESSOA FÍSICA            |                       | 1.553.01.999.000 | 3.3.90.36.00 | 116.051,26 |            |              |             |
| OUTROS SERVIÇOS DE TERCEIROS - PESSOA JURÍDICA          |                       | 1.553.01.999.000 | 3.3.90.39.00 | 234.485,63 |            |              |             |
| MANUTENÇÃO DO PROGRAMA DINHEIRO DIRETO NA ESCOLA - PDDE | 12.361.1386.2099.0000 |                  |              |            |            |              | 5.177,04    |
| 3 DESPESAS CORREN                                       |                       |                  |              |            |            | 4.072,58     |             |
| 3 OUTRAS DESPESAS CORRENTES                             |                       |                  |              |            | 4.072,58   |              |             |
| MATERIAL DE CONSUMO                                     |                       | 1.551.01.999.000 | 3.3.90.30.00 | 1.642,16   |            |              |             |
| OUTROS SERVIÇOS DE TERCEIROS - PESSOA FÍSICA            |                       | 1.551.01.200.000 | 3.3.90.36.00 | 1.576,48   |            |              |             |
| OUTROS SERVIÇOS DE TERCEIROS - PESSOA JURÍDICA          |                       | 1.551.01.200.000 | 3.3.90.39.00 | 853,94     |            |              |             |
| 4 DESPESAS DE CAPIT                                     |                       |                  |              |            |            | 1.104,46     |             |
| 4 INVESTIMENTOS   |                       |                  |              |            | 1.104,46   |              |             |
| EQUIPAMENTOS E MATERIAL PERMANENTE                      |                       | 1.551.01.999.000 | 4.4.90.52.00 | 1.104,46   |            |              |             |
| CONSTRUÇÃO, AMPL OU REFORMA DE CRECHE                   | 12.365.1023.1023.0000 |                  |              |            |            |              | 49.219,13   |
| 4 DESPESAS DE CAPIT                                     |                       |                  |              |            |            | 49.219,13    |             |
| 4 INVESTIMENTOS   |                       |                  |              |            | 49.219,13  |              |             |
| OBRAS E INSTALAÇÕES                                     |                       | 1.500.00.200.000 | 4.4.90.51.00 | 39.921,29  |            |              |             |
| OBRAS E INSTALAÇÕES                                     |                       | 1.569.01.999.000 | 4.4.90.51.00 | 656,87     |            |              |             |
| AQUISIÇÃO DE IMÓVEIS                                    |                       | 1.500.00.200.000 | 4.4.90.61.00 | 7.984,10   |            |              |             |
| AQUISIÇÃO DE IMÓVEIS                                    |                       | 1.569.01.999.000 | 4.4.90.61.00 | 656,87     |            |              |             |
| MANUTENÇÃO DO ENSINO INFANTIL                           | 12.365.1145.2066.0000 |                  |              |            |            |              | 254.692,12  |
| 3 DESPESAS CORREN                                       |                       |                  |              |            |            | 253.562,30   |             |
| 1 PESSOAL E ENCARGOS SOCIAIS                            |                       |                  |              |            | 26.005,58  |              |             |
| CONTRATAÇÃO POR TEMPO DETERMINADO                       |                       | 1.500.00.200.000 | 3.1.90.04.00 | 7.984,10   |            |              |             |
| CONTRATAÇÃO POR TEMPO DETERMINADO                       |                       | 1.569.01.999.000 | 3.1.90.04.00 | 1.172,15   |            |              |             |
| VENCIMENTOS E VANTAGENS FIXAS - PESSOAL CIVIL           |                       | 1.500.00.200.000 | 3.1.90.11.00 | 15.968,92  |            |              |             |
| VENCIMENTOS E VANTAGENS FIXAS - PESSOAL CIVIL           |                       | 1.569.01.999.000 | 3.1.90.11.00 | 880,41     |            |              |             |

**PREFEITURA MUNIC.DE JULIO BORGES**

AV ANTONIO RIBEIRO - CNPJ:01612619/0001-10

Orçamento Programa - Exercício de 2024

Page 12

**QUADRO AUXILIAR DE DETALHAMENTO DA DESPESA**

|         |    |                                  |
|---------|----|----------------------------------|
| PODER   | 02 | PODER EXECUTIVO                  |
| ORGÃO   | 04 | SECRETARIA MUNICIPAL DE EDUCAÇÃO |
| UNIDADE | 01 | SECRETARIA MUNICIPAL DE EDUCAÇÃO |

| Aplicacao Programada | Proj/Ativ | Finalidade | Categoria | Detalhada | TotalGrupo | Total Categ. | Total Func. |
|----------------------|-----------|------------|-----------|-----------|------------|--------------|-------------|
| F.R. - C.A.          |           |            |           |           |            |              |             |

|  |                       |              |  |            |            |            |            |
|--|-----------------------|--------------|--|------------|------------|------------|------------|
| MANUTENÇÃO DO ENSINO INFANTIL                  | 12.365.1145.2066.0000 |              |  |            |            |            | 254.692,12 |
| 3 DESPESAS CORREN                              |                       |              |  |            |            | 253.562,30 |            |
| 3 OUTRAS DESPESAS CORRENTES                    |                       |              |  |            | 227.556,72 |            |            |
| MATERIAL DE CONSUMO                            | 1.500.00.200.000      | 3.3.90.30.00 |  | 11.976,88  |            |            |            |
| MATERIAL DE CONSUMO                            | 1.569.01.999.000      | 3.3.90.30.00 |  | 1.026,63   |            |            |            |
| OUTROS SERVIÇOS DE TERCEIROS - PESSOA FÍSICA   | 1.500.00.200.000      | 3.3.90.36.00 |  | 107.984,10 |            |            |            |
| OUTROS SERVIÇOS DE TERCEIROS - PESSOA FÍSICA   | 1.569.01.999.000      | 3.3.90.36.00 |  | 1.172,15   |            |            |            |
| OUTROS SERVIÇOS DE TERCEIROS - PESSOA JURÍDICA | 1.500.00.200.000      | 3.3.90.39.00 |  | 103.992,74 |            |            |            |
| OUTROS SERVIÇOS DE TERCEIROS - PESSOA JURÍDICA | 1.569.01.999.000      | 3.3.90.39.00 |  | 1.404,22   |            |            |            |
| 4 DESPESAS DE CAPIT                            |                       |              |  |            |            | 1.129,82   |            |
| 4 INVESTIMENTOS                                |                       |              |  |            | 1.129,82   |            |            |
| EQUIPAMENTOS E MATERIAL PERMANENTE             | 1.569.01.999.000      | 4.4.90.52.00 |  | 656,87     |            |            |            |
| EQUIPAMENTOS E MATERIAL PERMANENTE             | 1.599.01.999.000      | 4.4.90.52.00 |  | 472,95     |            |            |            |

|   |                       |              |  |        |        |        |        |
|---|-----------------------|--------------|--|--------|--------|--------|--------|
| MANUTENÇÃO DA SECRETARIA DE EDUCAÇÃO - MAGISTÉRIO | 12.365.1162.2100.0000 |              |  |        |        |        | 945,87 |
| 3 DESPESAS CORREN                                 |                       |              |  |        |        | 945,87 |        |
| 1 PESSOAL E ENCARGOS SOCIAIS                      |                       |              |  |        | 945,87 |        |        |
| VENCIMENTOS E VANTAGENS FIXAS - PESSOAL CIVIL     | 1.599.01.999.000      | 3.1.90.11.00 |  | 472,95 |        |        |        |
| OBRIGAÇÕES PATRONAIS                              | 1.599.01.999.000      | 3.1.90.13.00 |  | 472,92 |        |        |        |

|  |                       |              |  |            |            |            |            |
|--|-----------------------|--------------|--|------------|------------|------------|------------|
| MANUTENÇÃO DO ENSINO DE JOVENS E ADULTO        | 12.366.1160.2070.0000 |              |  |            |            |            | 244.489,96 |
| 3 DESPESAS CORREN                              |                       |              |  |            |            | 240.458,27 |            |
| 1 PESSOAL E ENCARGOS SOCIAIS                   |                       |              |  |            | 18.530,46  |            |            |
| VENCIMENTOS E VANTAGENS FIXAS - PESSOAL CIVIL  | 1.500.00.200.000      | 3.1.90.11.00 |  | 7.984,10   |            |            |            |
| VENCIMENTOS E VANTAGENS FIXAS - PESSOAL CIVIL  | 1.569.01.999.000      | 3.1.90.11.00 |  | 1.172,15   |            |            |            |
| OBRIGAÇÕES PATRONAIS                           | 1.500.00.200.000      | 3.1.90.13.00 |  | 8.782,80   |            |            |            |
| OBRIGAÇÕES PATRONAIS                           | 1.569.01.999.000      | 3.1.90.13.00 |  | 591,41     |            |            |            |
| 3 OUTRAS DESPESAS CORRENTES                    |                       |              |  |            | 221.927,81 |            |            |
| DIÁRIAS - CIVIL                                | 1.500.00.200.000      | 3.3.90.14.00 |  | 1.996,01   |            |            |            |
| DIÁRIAS - CIVIL                                | 1.569.01.999.000      | 3.3.90.14.00 |  | 1.996,01   |            |            |            |
| MATERIAL DE CONSUMO                            | 1.500.00.200.000      | 3.3.90.30.00 |  | 106.387,42 |            |            |            |
| MATERIAL DE CONSUMO                            | 1.569.01.999.000      | 3.3.90.30.00 |  | 954,91     |            |            |            |
| OUTROS SERVIÇOS DE TERCEIROS - PESSOA FÍSICA   | 1.500.00.200.000      | 3.3.90.36.00 |  | 56.387,42  |            |            |            |
| OUTROS SERVIÇOS DE TERCEIROS - PESSOA FÍSICA   | 1.569.01.999.000      | 3.3.90.36.00 |  | 1.508,27   |            |            |            |
| OUTROS SERVIÇOS DE TERCEIROS - PESSOA JURÍDICA | 1.500.00.200.000      | 3.3.90.39.00 |  | 51.996,01  |            |            |            |
| OUTROS SERVIÇOS DE TERCEIROS - PESSOA JURÍDICA | 1.569.01.999.000      | 3.3.90.39.00 |  | 701,76     |            |            |            |
| 4 DESPESAS DE CAPIT                            |                       |              |  |            |            | 4.031,69   |            |
| 4 INVESTIMENTOS                                |                       |              |  |            | 4.031,69   |            |            |
| EQUIPAMENTOS E MATERIAL PERMANENTE             | 1.500.00.200.000      | 4.4.90.52.00 |  | 3.992,74   |            |            |            |
| EQUIPAMENTOS E MATERIAL PERMANENTE             | 1.569.01.999.000      | 4.4.90.52.00 |  | 38,95      |            |            |            |

|       |  |  |  |  |  |  |              |
|-------|--|--|--|--|--|--|--------------|
| TOTAL |  |  |  |  |  |  | 2.210.086,89 |
|-------|--|--|--|--|--|--|--------------|









**PREFEITURA MUNIC.DE JULIO BORGES**

AV ANTONIO RIBEIRO - CNPJ:01612619/0001-10

Orçamento Programa - Exercício de 2024

Page 16

**QUADRO AUXILIAR DE DETALHAMENTO DA DESPESA**

|         |    |                                  |
|---------|----|----------------------------------|
| PODER   | 02 | PODER EXECUTIVO                  |
| ORGÃO   | 04 | SECRETARIA MUNICIPAL DE EDUCAÇÃO |
| UNIDADE | 03 | FUNDEB                           |

| Aplicacao Programada  | Proj/Ativ             | Finalidade       | Categoria    | Detalhada | TotalGrupo | Total Categ. | Total Func. |
|---|-----------------------|------------------|--------------|-----------|------------|--------------|-------------|
| F.R. - C.A.   |                       |                  |              |           |            |              |             |
| AQUIÇÃO DE VEICULO  | 12.361.1022.1013.0000 |                  |              |           |            |              | 24.075,02   |
| 4 DESPESAS DE CAPIT   |                       |                  |              |           |            | 24.075,02    |             |
| 4 INVESTIMENTOS   |                       |                  |              |           | 24.075,02  |              |             |
| EQUIPAMENTOS E MATERIAL PERMANENTE                                  |                       | 1.540.01.999.000 | 4.4.90.52.00 | 24.075,02 |            |              |             |
| AQUIÇÃO DE ONIBUS ESCOLAR   | 12.361.1022.1014.0000 |                  |              |           |            |              | 51.887,36   |
| 4 DESPESAS DE CAPIT   |                       |                  |              |           |            | 51.887,36    |             |
| 4 INVESTIMENTOS   |                       |                  |              |           | 51.887,36  |              |             |
| EQUIPAMENTOS E MATERIAL PERMANENTE                                  |                       | 1.540.01.999.000 | 4.4.90.52.00 | 51.887,36 |            |              |             |
| CONSTRUÇÃO, AMPL OU REFORMA DA UNIDADE ESCOLAR                      | 12.361.1023.1029.0000 |                  |              |           |            |              | 37.040,59   |
| 4 DESPESAS DE CAPIT   |                       |                  |              |           |            | 37.040,59    |             |
| 4 INVESTIMENTOS   |                       |                  |              |           | 37.040,59  |              |             |
| OBRAS E INSTALAÇÕES   |                       | 1.540.01.999.000 | 4.4.90.51.00 | 30.143,47 |            |              |             |
| AQUIÇÃO DE IMÓVEIS  |                       | 1.540.01.999.000 | 4.4.90.61.00 | 6.897,12  |            |              |             |
| CONSTRUÇÃO DE CISTERNA EM UNIDADE ESCOLAR                           | 12.361.1161.1030.0000 |                  |              |           |            |              | 27.588,51   |
| 4 DESPESAS DE CAPIT   |                       |                  |              |           |            | 27.588,51    |             |
| 4 INVESTIMENTOS   |                       |                  |              |           | 27.588,51  |              |             |
| OBRAS E INSTALAÇÕES   |                       | 1.540.01.999.000 | 4.4.90.51.00 | 27.588,51 |            |              |             |
| PERFURAÇÃO DE POÇOS EM UNIDADE ESCOLAR                              | 12.361.1161.1031.0000 |                  |              |           |            |              | 27.588,51   |
| 4 DESPESAS DE CAPIT   |                       |                  |              |           |            | 27.588,51    |             |
| 4 INVESTIMENTOS   |                       |                  |              |           | 27.588,51  |              |             |
| OBRAS E INSTALAÇÕES   |                       | 1.540.01.999.000 | 4.4.90.51.00 | 27.588,51 |            |              |             |
| CONST, AMPL OU RECUPERAÇÃO DE QUADRA OU GINÁSIO EM ESCOLA MUNICIPAL | 12.361.1161.1033.0000 |                  |              |           |            |              | 27.588,51   |
| 4 DESPESAS DE CAPIT   |                       |                  |              |           |            | 27.588,51    |             |
| 4 INVESTIMENTOS   |                       |                  |              |           | 27.588,51  |              |             |
| OBRAS E INSTALAÇÕES   |                       | 1.540.01.999.000 | 4.4.90.51.00 | 27.588,51 |            |              |             |
| MANUTENÇÃO DO ENSINO FUNDAMENTAL                                    | 12.361.1161.2067.0000 |                  |              |           |            |              | 148.400,00  |
| 3 DESPESAS CORREN   |                       |                  |              |           |            | 95.400,00    |             |
| 1 PESSOAL E ENCARGOS SOCIAIS  |                       |                  |              |           | 79.500,00  |              |             |
| VENCIMENTOS E VANTAGENS FIXAS - PESSOAL CIVIL                       |                       | 1.543.01.999.000 | 3.1.90.11.00 | 53.000,00 |            |              |             |
| OBRIGAÇÕES PATRONAIS  |                       | 1.543.01.999.000 | 3.1.90.13.00 | 26.500,00 |            |              |             |
| 3 OUTRAS DESPESAS CORRENTES   |                       |                  |              |           | 15.900,00  |              |             |
| MATERIAL DE CONSUMO   |                       | 1.543.01.999.000 | 3.3.90.30.00 | 5.300,00  |            |              |             |
| OUTROS SERVIÇOS DE TERCEIROS - PESSOA FÍSICA                        |                       | 1.543.01.999.000 | 3.3.90.36.00 | 5.300,00  |            |              |             |
| OUTROS SERVIÇOS DE TERCEIROS - PESSOA JURÍDICA                      |                       | 1.543.01.999.000 | 3.3.90.39.00 | 5.300,00  |            |              |             |
| 4 DESPESAS DE CAPIT   |                       |                  |              |           |            | 53.000,00    |             |
| 4 INVESTIMENTOS   |                       |                  |              |           | 53.000,00  |              |             |
| OBRAS E INSTALAÇÕES   |                       | 1.543.01.999.000 | 4.4.90.51.00 | 26.500,00 |            |              |             |
| EQUIPAMENTOS E MATERIAL PERMANENTE                                  |                       | 1.543.01.999.000 | 4.4.90.52.00 | 26.500,00 |            |              |             |
| MANUTENÇÃO DO FUNDEB FUNDAMENTAL ADMINISTRATIVO                     | 12.361.1161.2081.0000 |                  |              |           |            |              | 978.933,41  |



**PREFEITURA MUNIC.DE JULIO BORGES**

AV ANTONIO RIBEIRO - CNPJ:01612619/0001-10

Orçamento Programa - Exercício de 2024

Page 18

**QUADRO AUXILIAR DE DETALHAMENTO DA DESPESA**

| PODER  | 02 | PODER EXECUTIVO                                |                  |              |            |            |              |              |  |
|--|----|--|------------------|--------------|------------|------------|--------------|--------------|--|
| ORGÃO  | 04 | SECRETARIA MUNICIPAL DE EDUCAÇÃO               |                  |              |            |            |              |              |  |
| UNIDADE                                      | 03 | FUNDEB   |                  |              |            |            |              |              |  |
| Aplicacao Programada                         |    | Proj/Ativ                                      | Finalidade       | Categoria    | Detalhada  | TotalGrupo | Total Categ. | Total Func.  |  |
|  |    |  | F.R. - C.A.      |              |            |            |              |              |  |
| MANUTENÇÃO DO ENSINO INFANTIL                |    | 12.365.1145.2066.0000                          |                  |              |            |            |              | 129.320,00   |  |
| 3  | 3  | DESPESAS CORREN                                |                  |              |            |            | 97.520,00    |              |  |
|  | 3  | OUTRAS DESPESAS CORRENTES                      |                  |              |            | 97.520,00  |              |              |  |
|  |    | DIÁRIAS - CIVIL                                | 1.543.01.999.000 | 3.3.90.14.00 | 1.060,00   |            |              |              |  |
|  |    | DIÁRIAS - CIVIL                                | 1.543.01.999.000 | 3.3.90.14.00 | 1.060,00   |            |              |              |  |
|  |    | MATERIAL DE CONSUMO                            | 1.543.01.999.000 | 3.3.90.30.00 | 15.900,00  |            |              |              |  |
|  |    | MATERIAL DE CONSUMO                            | 1.543.01.999.000 | 3.3.90.30.00 | 15.900,00  |            |              |              |  |
|  |    | OUTROS SERVIÇOS DE TERCEIROS - PESSOA FÍSICA   | 1.543.01.999.000 | 3.3.90.36.00 | 15.900,00  |            |              |              |  |
|  |    | OUTROS SERVIÇOS DE TERCEIROS - PESSOA FÍSICA   | 1.543.01.999.000 | 3.3.90.36.00 | 15.900,00  |            |              |              |  |
|  |    | OUTROS SERVIÇOS DE TERCEIROS - PESSOA JURÍDICA | 1.543.01.999.000 | 3.3.90.39.00 | 15.900,00  |            |              |              |  |
|  |    | OUTROS SERVIÇOS DE TERCEIROS - PESSOA JURÍDICA | 1.543.01.999.000 | 3.3.90.39.00 | 15.900,00  |            |              |              |  |
| 4  | 4  | DESPESAS DE CAPIT                              |                  |              |            |            | 31.800,00    |              |  |
|  | 4  | INVESTIMENTOS                                  |                  |              |            | 31.800,00  |              |              |  |
|  |    | EQUIPAMENTOS E MATERIAL PERMANENTE             | 1.543.01.999.000 | 4.4.90.52.00 | 10.600,00  |            |              |              |  |
|  |    | EQUIPAMENTOS E MATERIAL PERMANENTE             | 1.543.01.999.000 | 4.4.90.52.00 | 21.200,00  |            |              |              |  |
| MANUTENÇÃO DO FUNDEB INFANTIL ADMINSITRATIVO |    | 12.365.1145.2083.0000                          |                  |              |            |            |              | 148.400,00   |  |
| 3  | 3  | DESPESAS CORREN                                |                  |              |            |            | 148.400,00   |              |  |
|  | 1  | PESSOAL E ENCARGOS SOCIAIS                     |                  |              |            | 148.400,00 |              |              |  |
|  |    | VENCIMENTOS E VANTAGENS FIXAS - PESSOAL CIVIL  | 1.543.01.999.000 | 3.1.90.11.00 | 53.000,00  |            |              |              |  |
|  |    | VENCIMENTOS E VANTAGENS FIXAS - PESSOAL CIVIL  | 1.543.01.999.000 | 3.1.90.11.00 | 53.000,00  |            |              |              |  |
|  |    | OBRIGAÇÕES PATRONAIS                           | 1.543.01.999.000 | 3.1.90.13.00 | 21.200,00  |            |              |              |  |
|  |    | OBRIGAÇÕES PATRONAIS                           | 1.543.01.999.000 | 3.1.90.13.00 | 21.200,00  |            |              |              |  |
| MANUTENÇÃO DO FUNDEB INFANTIL MAGISTERIO     |    | 12.365.1145.2084.0000                          |                  |              |            |            |              | 100.700,00   |  |
| 3  | 3  | DESPESAS CORREN                                |                  |              |            |            | 100.700,00   |              |  |
|  | 1  | PESSOAL E ENCARGOS SOCIAIS                     |                  |              |            | 100.700,00 |              |              |  |
|  |    | VENCIMENTOS E VANTAGENS FIXAS - PESSOAL CIVIL  | 1.543.01.999.000 | 3.1.90.11.00 | 53.000,00  |            |              |              |  |
|  |    | VENCIMENTOS E VANTAGENS FIXAS - PESSOAL CIVIL  | 1.543.01.999.000 | 3.1.90.11.00 | 5.300,00   |            |              |              |  |
|  |    | OBRIGAÇÕES PATRONAIS                           | 1.543.01.999.000 | 3.1.90.13.00 | 21.200,00  |            |              |              |  |
|  |    | OBRIGAÇÕES PATRONAIS                           | 1.543.01.999.000 | 3.1.90.13.00 | 21.200,00  |            |              |              |  |
| CONSTRUÇÃO, AMPL OU REFORMA DE CRECHE        |    | 12.365.1162.1023.0000                          |                  |              |            |            |              | 162.540,00   |  |
| 4  | 4  | DESPESAS DE CAPIT                              |                  |              |            |            | 162.540,00   |              |  |
|  | 4  | INVESTIMENTOS                                  |                  |              |            | 162.540,00 |              |              |  |
|  |    | OBRAS E INSTALAÇÕES                            | 1.540.01.999.000 | 4.4.90.51.00 | 115.900,00 |            |              |              |  |
|  |    | OBRAS E INSTALAÇÕES                            | 1.541.01.999.000 | 4.4.90.51.00 | 23.320,00  |            |              |              |  |
|  |    | OBRAS E INSTALAÇÕES                            | 1.542.01.999.000 | 4.4.90.51.00 | 23.320,00  |            |              |              |  |
| CONTRUÇÃO, AMPL E REFORMA DE UNIDADE ESCOLAR |    | 12.365.1162.1024.0000                          |                  |              |            |            |              | 67.840,00    |  |
| 4  | 4  | DESPESAS DE CAPIT                              |                  |              |            |            | 67.840,00    |              |  |
|  | 4  | INVESTIMENTOS                                  |                  |              |            | 67.840,00  |              |              |  |
|  |    | OBRAS E INSTALAÇÕES                            | 1.540.01.999.000 | 4.4.90.51.00 | 21.200,00  |            |              |              |  |
|  |    | OBRAS E INSTALAÇÕES                            | 1.541.01.999.000 | 4.4.90.51.00 | 23.320,00  |            |              |              |  |
|  |    | OBRAS E INSTALAÇÕES                            | 1.542.01.999.000 | 4.4.90.51.00 | 23.320,00  |            |              |              |  |
| MANUTENÇÃO DO FUNDEB INFANTIL ADMINSITRATIVO |    | 12.365.1162.2083.0000                          |                  |              |            |            |              | 1.916.593,41 |  |
| 3  | 3  | DESPESAS CORREN                                |                  |              |            |            | 1.573.954,54 |              |  |



# PREFEITURA MUNIC.DE JULIO BORGES

AV ANTONIO RIBEIRO - CNPJ:01612619/0001-10

Orçamento Programa - Exercício de 2024

Page 19

## QUADRO AUXILIAR DE DETALHAMENTO DA DESPESA

|         |    |                                  |
|---------|----|----------------------------------|
| PODER   | 02 | PODER EXECUTIVO                  |
| ORGÃO   | 04 | SECRETARIA MUNICIPAL DE EDUCAÇÃO |
| UNIDADE | 03 | FUNDEB                           |

| Aplicacao Programada | Proj/Ativ | Finalidade  | Categoria | Detalhada | TotalGrupo | Total Categ. | Total Func. |
|----------------------|-----------|-------------|-----------|-----------|------------|--------------|-------------|
|                      |           | F.R. - C.A. |           |           |            |              |             |

|                               |  |                       |              |            |  |  |              |
|-------------------------------|--|-----------------------|--------------|------------|--|--|--------------|
| MANUTENÇÃO DO FUNDEB INFANTIL |  | 12.365.1162.2083.0000 |              |            |  |  | 1.916.593,41 |
| ADMINSITRATIVO                |  |                       |              |            |  |  |              |
| 3                             | DESPESAS CORREN                                |                       |              |            |  |  | 1.573.954,54 |
| 1                             | PESSOAL E ENCARGOS SOCIAIS                     |                       |              |            |  |  | 312.348,42   |
|                               | CONTRATAÇÃO POR TEMPO DETERMINADO              | 1.540.01.999.000      | 3.1.90.04.00 | 1.379,42   |  |  |              |
|                               | CONTRATAÇÃO POR TEMPO DETERMINADO              | 1.540.01.999.000      | 3.1.90.04.00 | 1.060,00   |  |  |              |
|                               | VENCIMENTOS E VANTAGENS FIXAS - PESSOAL CIVIL  | 1.540.01.999.000      | 3.1.90.11.00 | 1.060,00   |  |  |              |
|                               | VENCIMENTOS E VANTAGENS FIXAS - PESSOAL CIVIL  | 1.540.01.999.000      | 3.1.90.11.00 | 28.594,11  |  |  |              |
|                               | VENCIMENTOS E VANTAGENS FIXAS - PESSOAL CIVIL  | 1.541.01.999.000      | 3.1.90.11.00 | 17.490,00  |  |  |              |
|                               | VENCIMENTOS E VANTAGENS FIXAS - PESSOAL CIVIL  | 1.541.01.999.000      | 3.1.90.11.00 | 17.490,00  |  |  |              |
|                               | VENCIMENTOS E VANTAGENS FIXAS - PESSOAL CIVIL  | 1.542.01.999.000      | 3.1.90.11.00 | 117.490,00 |  |  |              |
|                               | VENCIMENTOS E VANTAGENS FIXAS - PESSOAL CIVIL  | 1.542.01.999.000      | 3.1.90.11.00 | 31.800,00  |  |  |              |
|                               | OBRIGAÇÕES PATRONAIS                           | 1.540.01.999.000      | 3.1.90.13.00 | 1.060,00   |  |  |              |
|                               | OBRIGAÇÕES PATRONAIS                           | 1.540.01.999.000      | 3.1.90.13.00 | 4.790,75   |  |  |              |
|                               | OBRIGAÇÕES PATRONAIS                           | 1.541.01.999.000      | 3.1.90.13.00 | 17.490,00  |  |  |              |
|                               | OBRIGAÇÕES PATRONAIS                           | 1.541.01.999.000      | 3.1.90.13.00 | 17.490,00  |  |  |              |
|                               | OBRIGAÇÕES PATRONAIS                           | 1.542.01.999.000      | 3.1.90.13.00 | 17.490,00  |  |  |              |
|                               | OBRIGAÇÕES PATRONAIS                           | 1.542.01.999.000      | 3.1.90.13.00 | 26.500,00  |  |  |              |
|                               | OUTRAS DESPESAS VARIÁVEIS - PESSOAL CIVIL      | 1.540.01.999.000      | 3.1.90.16.00 | 1.060,00   |  |  |              |
|                               | OUTRAS DESPESAS VARIÁVEIS - PESSOAL CIVIL      | 1.540.01.999.000      | 3.1.90.16.00 | 3.193,39   |  |  |              |
|                               | SENTENÇAS JUDICIAIS                            | 1.540.01.999.000      | 3.1.90.91.00 | 2.120,00   |  |  |              |
|                               | SENTENÇAS JUDICIAIS                            | 1.540.01.999.000      | 3.1.90.91.00 | 4.790,75   |  |  |              |
| 3                             | OUTRAS DESPESAS CORRENTES                      |                       |              |            |  |  | 1.261.606,12 |
|                               | DIÁRIAS - CIVIL                                | 1.540.01.999.000      | 3.3.90.14.00 | 7.985,49   |  |  |              |
|                               | DIÁRIAS - CIVIL                                | 1.540.01.999.000      | 3.3.90.14.00 | 3.180,00   |  |  |              |
|                               | DIÁRIAS - CIVIL                                | 1.541.01.999.000      | 3.3.90.14.00 | 11.660,00  |  |  |              |
|                               | DIÁRIAS - CIVIL                                | 1.541.01.999.000      | 3.3.90.14.00 | 11.660,00  |  |  |              |
|                               | DIÁRIAS - CIVIL                                | 1.542.01.999.000      | 3.3.90.14.00 | 111.660,00 |  |  |              |
|                               | DIÁRIAS - CIVIL                                | 1.542.01.999.000      | 3.3.90.14.00 | 26.500,00  |  |  |              |
|                               | MATERIAL DE CONSUMO                            | 1.540.01.999.000      | 3.3.90.30.00 | 10.600,00  |  |  |              |
|                               | MATERIAL DE CONSUMO                            | 1.540.01.999.000      | 3.3.90.30.00 | 20.902,44  |  |  |              |
|                               | MATERIAL DE CONSUMO                            | 1.541.01.999.000      | 3.3.90.30.00 | 11.660,00  |  |  |              |
|                               | MATERIAL DE CONSUMO                            | 1.541.01.999.000      | 3.3.90.30.00 | 11.660,00  |  |  |              |
|                               | MATERIAL DE CONSUMO                            | 1.542.01.999.000      | 3.3.90.30.00 | 161.660,00 |  |  |              |
|                               | MATERIAL DE CONSUMO                            | 1.542.01.999.000      | 3.3.90.30.00 | 211.660,00 |  |  |              |
|                               | PASSAGENS E DESPESAS COM LOCOMOÇÃO             | 1.540.01.999.000      | 3.3.90.33.00 | 7.985,49   |  |  |              |
|                               | PASSAGENS E DESPESAS COM LOCOMOÇÃO             | 1.540.01.999.000      | 3.3.90.33.00 | 1.060,00   |  |  |              |
|                               | OUTROS SERVIÇOS DE TERCEIROS - PESSOA FÍSICA   | 1.540.01.999.000      | 3.3.90.36.00 | 5.300,00   |  |  |              |
|                               | OUTROS SERVIÇOS DE TERCEIROS - PESSOA FÍSICA   | 1.540.01.999.000      | 3.3.90.36.00 | 31.937,85  |  |  |              |
|                               | OUTROS SERVIÇOS DE TERCEIROS - PESSOA FÍSICA   | 1.541.01.999.000      | 3.3.90.36.00 | 11.660,00  |  |  |              |
|                               | OUTROS SERVIÇOS DE TERCEIROS - PESSOA FÍSICA   | 1.541.01.999.000      | 3.3.90.36.00 | 11.660,00  |  |  |              |
|                               | OUTROS SERVIÇOS DE TERCEIROS - PESSOA FÍSICA   | 1.542.01.999.000      | 3.3.90.36.00 | 211.660,00 |  |  |              |
|                               | OUTROS SERVIÇOS DE TERCEIROS - PESSOA FÍSICA   | 1.542.01.999.000      | 3.3.90.36.00 | 111.660,00 |  |  |              |
|                               | OUTROS SERVIÇOS DE TERCEIROS - PESSOA JURÍDICA | 1.540.01.999.000      | 3.3.90.39.00 | 12.774,85  |  |  |              |
|                               | OUTROS SERVIÇOS DE TERCEIROS - PESSOA JURÍDICA | 1.540.01.999.000      | 3.3.90.39.00 | 8.480,00   |  |  |              |
|                               | OUTROS SERVIÇOS DE TERCEIROS - PESSOA JURÍDICA | 1.541.01.999.000      | 3.3.90.39.00 | 11.660,00  |  |  |              |
|                               | OUTROS SERVIÇOS DE TERCEIROS - PESSOA JURÍDICA | 1.541.01.999.000      | 3.3.90.39.00 | 11.660,00  |  |  |              |
|                               | OUTROS SERVIÇOS DE TERCEIROS - PESSOA JURÍDICA | 1.542.01.999.000      | 3.3.90.39.00 | 111.660,00 |  |  |              |
|                               | OUTROS SERVIÇOS DE TERCEIROS - PESSOA JURÍDICA | 1.542.01.999.000      | 3.3.90.39.00 | 111.660,00 |  |  |              |
| 4                             | DESPESAS DE CAPIT                              |                       |              |            |  |  | 342.638,87   |

**PREFEITURA MUNIC.DE JULIO BORGES**

AV ANTONIO RIBEIRO - CNPJ:01612619/0001-10

Orçamento Programa - Exercício de 2024

Page 20

**QUADRO AUXILIAR DE DETALHAMENTO DA DESPESA**

|         |    |                                  |
|---------|----|----------------------------------|
| PODER   | 02 | PODER EXECUTIVO                  |
| ORGÃO   | 04 | SECRETARIA MUNICIPAL DE EDUCAÇÃO |
| UNIDADE | 03 | FUNDEB                           |

| Aplicacao Programada | Proj/Ativ | Finalidade | Categoria | Detalhada | TotalGrupo | Total Categ. | Total Func. |
|----------------------|-----------|------------|-----------|-----------|------------|--------------|-------------|
| F.R. - C.A.          |           |            |           |           |            |              |             |

|  |                       |              |  |            |            |            |              |
|--|-----------------------|--------------|--|------------|------------|------------|--------------|
| MANUTENÇÃO DO FUNDEB INFANTIL ADMINSITRATIVO | 12.365.1162.2083.0000 |              |  |            |            |            | 1.916.593,41 |
| 4 DESPESAS DE CAPIT                          |                       |              |  |            |            | 342.638,87 |              |
| 4 INVESTIMENTOS                              |                       |              |  |            | 342.638,87 |            |              |
| EQUIPAMENTOS E MATERIAL PERMANENTE           | 1.540.01.999.000      | 4.4.90.52.00 |  | 3.180,00   |            |            |              |
| EQUIPAMENTOS E MATERIAL PERMANENTE           | 1.540.01.999.000      | 4.4.90.52.00 |  | 11.178,87  |            |            |              |
| EQUIPAMENTOS E MATERIAL PERMANENTE           | 1.541.01.999.000      | 4.4.90.52.00 |  | 23.320,00  |            |            |              |
| EQUIPAMENTOS E MATERIAL PERMANENTE           | 1.541.01.999.000      | 4.4.90.52.00 |  | 23.320,00  |            |            |              |
| EQUIPAMENTOS E MATERIAL PERMANENTE           | 1.542.01.999.000      | 4.4.90.52.00 |  | 173.320,00 |            |            |              |
| EQUIPAMENTOS E MATERIAL PERMANENTE           | 1.542.01.999.000      | 4.4.90.52.00 |  | 108.320,00 |            |            |              |

|   |                       |              |  |            |              |              |              |
|---|-----------------------|--------------|--|------------|--------------|--------------|--------------|
| MANUTENÇÃO DO FUNDEB INFANTIL MAGISTERIO      | 12.365.1162.2084.0000 |              |  |            |              |              | 1.812.355,68 |
| 3 DESPESAS CORREN                             |                       |              |  |            |              | 1.812.355,68 |              |
| 1 PESSOAL E ENCARGOS SOCIAIS                  |                       |              |  |            | 1.812.355,68 |              |              |
| CONTRATAÇÃO POR TEMPO DETERMINADO             | 1.540.01.999.000      | 3.1.90.04.00 |  | 1.060,00   |              |              |              |
| CONTRATAÇÃO POR TEMPO DETERMINADO             | 1.540.01.999.000      | 3.1.90.04.00 |  | 205.300,00 |              |              |              |
| VENCIMENTOS E VANTAGENS FIXAS - PESSOAL CIVIL | 1.540.01.999.000      | 3.1.90.11.00 |  | 405.300,00 |              |              |              |
| VENCIMENTOS E VANTAGENS FIXAS - PESSOAL CIVIL | 1.540.01.999.000      | 3.1.90.11.00 |  | 379.474,18 |              |              |              |
| VENCIMENTOS E VANTAGENS FIXAS - PESSOAL CIVIL | 1.541.01.999.000      | 3.1.90.11.00 |  | 17.490,00  |              |              |              |
| VENCIMENTOS E VANTAGENS FIXAS - PESSOAL CIVIL | 1.541.01.999.000      | 3.1.90.11.00 |  | 17.490,00  |              |              |              |
| VENCIMENTOS E VANTAGENS FIXAS - PESSOAL CIVIL | 1.542.01.999.000      | 3.1.90.11.00 |  | 53.000,00  |              |              |              |
| VENCIMENTOS E VANTAGENS FIXAS - PESSOAL CIVIL | 1.542.01.999.000      | 3.1.90.11.00 |  | 17.490,00  |              |              |              |
| OBRIGAÇÕES PATRONAIS                          | 1.540.01.999.000      | 3.1.90.13.00 |  | 121.390,75 |              |              |              |
| OBRIGAÇÕES PATRONAIS                          | 1.540.01.999.000      | 3.1.90.13.00 |  | 305.300,00 |              |              |              |
| OBRIGAÇÕES PATRONAIS                          | 1.541.01.999.000      | 3.1.90.13.00 |  | 17.490,00  |              |              |              |
| OBRIGAÇÕES PATRONAIS                          | 1.541.01.999.000      | 3.1.90.13.00 |  | 17.490,00  |              |              |              |
| OBRIGAÇÕES PATRONAIS                          | 1.542.01.999.000      | 3.1.90.13.00 |  | 26.500,00  |              |              |              |
| OUTRAS DESPESAS VARIÁVEIS - PESSOAL CIVIL     | 1.540.01.999.000      | 3.1.90.16.00 |  | 204.790,75 |              |              |              |
| OUTRAS DESPESAS VARIÁVEIS - PESSOAL CIVIL     | 1.540.01.999.000      | 3.1.90.16.00 |  | 5.300,00   |              |              |              |

|  |                       |              |  |           |           |           |           |
|--|-----------------------|--------------|--|-----------|-----------|-----------|-----------|
| MANUTENÇÃO DO FUNDEB INFANTIL                  | 12.366.1160.2085.0000 |              |  |           |           |           | 93.372,17 |
| 3 DESPESAS CORREN                              |                       |              |  |           |           | 86.984,04 |           |
| 1 PESSOAL E ENCARGOS SOCIAIS                   |                       |              |  |           | 47.907,48 |           |           |
| VENCIMENTOS E VANTAGENS FIXAS - PESSOAL CIVIL  | 1.540.01.999.000      | 3.1.90.11.00 |  | 31.937,85 |           |           |           |
| OBRIGAÇÕES PATRONAIS                           | 1.540.01.999.000      | 3.1.90.13.00 |  | 3.193,39  |           |           |           |
| OUTRAS DESPESAS VARIÁVEIS - PESSOAL CIVIL      | 1.540.01.999.000      | 3.1.90.16.00 |  | 7.985,49  |           |           |           |
| SENTENÇAS JUDICIAIS                            | 1.540.01.999.000      | 3.1.90.91.00 |  | 4.790,75  |           |           |           |
| 3 OUTRAS DESPESAS CORRENTES                    |                       |              |  |           | 39.076,56 |           |           |
| DIÁRIAS - CIVIL                                | 1.540.01.999.000      | 3.3.90.14.00 |  | 7.134,60  |           |           |           |
| MATERIAL DE CONSUMO                            | 1.540.01.999.000      | 3.3.90.30.00 |  | 7.985,49  |           |           |           |
| PASSAGENS E DESPESAS COM LOCOMOÇÃO             | 1.540.01.999.000      | 3.3.90.33.00 |  | 7.985,49  |           |           |           |
| OUTROS SERVIÇOS DE TERCEIROS - PESSOA FÍSICA   | 1.540.01.999.000      | 3.3.90.36.00 |  | 7.985,49  |           |           |           |
| OUTROS SERVIÇOS DE TERCEIROS - PESSOA JURÍDICA | 1.540.01.999.000      | 3.3.90.39.00 |  | 7.985,49  |           |           |           |
| 4 DESPESAS DE CAPIT                            |                       |              |  |           |           | 6.388,13  |           |
| 4 INVESTIMENTOS                                |                       |              |  |           | 6.388,13  |           |           |
| EQUIPAMENTOS E MATERIAL PERMANENTE             | 1.540.01.999.000      | 4.4.90.52.00 |  | 6.388,13  |           |           |           |

|                                     |                       |  |  |  |  |            |            |
|-------------------------------------|-----------------------|--|--|--|--|------------|------------|
| MANUTENÇÃO DO FUNDEB EJA MAGISTÉRIO | 12.366.1160.2086.0000 |  |  |  |  |            | 336.728,61 |
| 3 DESPESAS CORREN                   |                       |  |  |  |  | 336.728,61 |            |



**PREFEITURA MUNIC.DE JULIO BORGES**

AV ANTONIO RIBEIRO - CNPJ:01612619/0001-10

Orçamento Programa - Exercício de 2024

Page 22

**QUADRO AUXILIAR DE DETALHAMENTO DA DESPESA**

|         |    |                          |
|---------|----|--------------------------|
| PODER   | 02 | PODER EXECUTIVO          |
| ORGÃO   | 05 | FUNDO MUNICIPAL DE SAÚDE |
| UNIDADE | 01 | FUNDO MUNICIPAL DE SAÚDE |

| Aplicacao Programada | Proj/Ativ | Finalidade | Categoria | Detalhada | TotalGrupo | Total Categ. | Total Func. |
|----------------------|-----------|------------|-----------|-----------|------------|--------------|-------------|
| F.R. - C.A.          |           |            |           |           |            |              |             |

|   |                       |              |  |            |            |              |              |
|---|-----------------------|--------------|--|------------|------------|--------------|--------------|
| ENFRENTAMENTO DA EMERGÊNCIA COVID-19                | 10.122.1052.2102.0000 |              |  |            |            |              | 6.341,93     |
| 3 DESPESAS CORREN                                   |                       |              |  |            |            | 5.435,94     |              |
| 1 PESSOAL E ENCARGOS SOCIAIS                        |                       |              |  |            | 905,99     |              |              |
| CONTRATAÇÃO POR TEMPO DETERMINADO                   | 1.500.00.300.000      | 3.1.90.04.00 |  | 129,43     |            |              |              |
| CONTRATAÇÃO POR TEMPO DETERMINADO                   | 1.602.02.999.000      | 3.1.90.04.00 |  | 647,13     |            |              |              |
| CONTRATAÇÃO POR TEMPO DETERMINADO                   | 1.621.02.999.000      | 3.1.90.04.00 |  | 129,43     |            |              |              |
| 3 OUTRAS DESPESAS CORRENTES                         |                       |              |  |            | 4.529,95   |              |              |
| DIÁRIAS - CIVIL                                     | 1.500.00.300.000      | 3.3.90.14.00 |  | 129,43     |            |              |              |
| DIÁRIAS - CIVIL                                     | 1.602.02.999.000      | 3.3.90.14.00 |  | 647,13     |            |              |              |
| DIÁRIAS - CIVIL                                     | 1.621.02.999.000      | 3.3.90.14.00 |  | 129,43     |            |              |              |
| MATERIAL DE CONSUMO                                 | 1.500.00.300.000      | 3.3.90.30.00 |  | 129,43     |            |              |              |
| MATERIAL DE CONSUMO                                 | 1.602.02.999.000      | 3.3.90.30.00 |  | 647,13     |            |              |              |
| MATERIAL DE CONSUMO                                 | 1.621.02.999.000      | 3.3.90.30.00 |  | 129,43     |            |              |              |
| MATERIAL, BEM OU SERVIÇO PARA DISTRIBUIÇÃO GRATUITA | 1.500.00.300.000      | 3.3.90.32.00 |  | 129,43     |            |              |              |
| MATERIAL, BEM OU SERVIÇO PARA DISTRIBUIÇÃO GRATUITA | 1.602.02.999.000      | 3.3.90.32.00 |  | 647,13     |            |              |              |
| MATERIAL, BEM OU SERVIÇO PARA DISTRIBUIÇÃO GRATUITA | 1.621.02.999.000      | 3.3.90.32.00 |  | 129,43     |            |              |              |
| OUTROS SERVIÇOS DE TERCEIROS - PESSOA FÍSICA        | 1.500.00.300.000      | 3.3.90.36.00 |  | 129,43     |            |              |              |
| OUTROS SERVIÇOS DE TERCEIROS - PESSOA FÍSICA        | 1.602.02.999.000      | 3.3.90.36.00 |  | 647,13     |            |              |              |
| OUTROS SERVIÇOS DE TERCEIROS - PESSOA FÍSICA        | 1.621.02.999.000      | 3.3.90.36.00 |  | 129,43     |            |              |              |
| OUTROS SERVIÇOS DE TERCEIROS - PESSOA JURÍDICA      | 1.500.00.300.000      | 3.3.90.39.00 |  | 129,43     |            |              |              |
| OUTROS SERVIÇOS DE TERCEIROS - PESSOA JURÍDICA      | 1.602.02.999.000      | 3.3.90.39.00 |  | 647,13     |            |              |              |
| OUTROS SERVIÇOS DE TERCEIROS - PESSOA JURÍDICA      | 1.621.02.999.000      | 3.3.90.39.00 |  | 129,43     |            |              |              |
| 4 DESPESAS DE CAPIT                                 |                       |              |  |            |            | 905,99       |              |
| 4 INVESTIMENTOS                                     |                       |              |  |            | 905,99     |              |              |
| EQUIPAMENTOS E MATERIAL PERMANENTE                  | 1.500.00.300.000      | 4.4.90.52.00 |  | 129,43     |            |              |              |
| EQUIPAMENTOS E MATERIAL PERMANENTE                  | 1.602.02.999.000      | 4.4.90.52.00 |  | 647,13     |            |              |              |
| EQUIPAMENTOS E MATERIAL PERMANENTE                  | 1.621.02.999.000      | 4.4.90.52.00 |  | 129,43     |            |              |              |
| AQUISIÇÃO DE VEÍCULO                                | 10.301.1022.1007.0000 |              |  |            |            |              | 145.269,46   |
| 4 DESPESAS DE CAPIT                                 |                       |              |  |            |            | 145.269,46   |              |
| 4 INVESTIMENTOS                                     |                       |              |  |            | 145.269,46 |              |              |
| EQUIPAMENTOS E MATERIAL PERMANENTE                  | 1.500.00.300.000      | 4.4.90.52.00 |  | 138.655,72 |            |              |              |
| EQUIPAMENTOS E MATERIAL PERMANENTE                  | 1.631.02.999.000      | 4.4.90.52.00 |  | 1.313,74   |            |              |              |
| EQUIPAMENTOS E MATERIAL PERMANENTE                  | 1.632.02.999.000      | 4.4.90.52.00 |  | 5.300,00   |            |              |              |
| AQUISIÇÃO DE AMBULÂNCIA                             | 10.301.1022.1008.0000 |              |  |            |            |              | 163.924,35   |
| 4 DESPESAS DE CAPIT                                 |                       |              |  |            |            | 163.924,35   |              |
| 4 INVESTIMENTOS                                     |                       |              |  |            | 163.924,35 |              |              |
| EQUIPAMENTOS E MATERIAL PERMANENTE                  | 1.500.00.300.000      | 4.4.90.52.00 |  | 138.363,28 |            |              |              |
| EQUIPAMENTOS E MATERIAL PERMANENTE                  | 1.631.02.999.000      | 4.4.90.52.00 |  | 9.661,07   |            |              |              |
| EQUIPAMENTOS E MATERIAL PERMANENTE                  | 1.632.02.999.000      | 4.4.90.52.00 |  | 15.900,00  |            |              |              |
| MANUTENÇÃO DO FUNDO MUNICIPAL DE SAUDE              | 10.301.1052.2055.0000 |              |  |            |            |              | 2.327.490,22 |
| 3 DESPESAS CORREN                                   |                       |              |  |            |            | 2.140.500,15 |              |



**PREFEITURA MUNIC.DE JULIO BORGES**

AV ANTONIO RIBEIRO - CNPJ:01612619/0001-10

Orçamento Programa - Exercício de 2024

Page 23

**QUADRO AUXILIAR DE DETALHAMENTO DA DESPESA**

|         |    |                          |
|---------|----|--------------------------|
| PODER   | 02 | PODER EXECUTIVO          |
| ORGÃO   | 05 | FUNDO MUNICIPAL DE SAÚDE |
| UNIDADE | 01 | FUNDO MUNICIPAL DE SAÚDE |

| Aplicacao Programada                               | Proj/Ativ                                      | Finalidade       | Categoria    | Detalhada  | TotalGrupo   | Total Categ. | Total Func.  |
|--|--|------------------|--------------|------------|--------------|--------------|--------------|
| F.R. - C.A.  |  |                  |              |            |              |              |              |
| MANUTENÇÃO DO FUNDO MUNICIPAL DE SAUDE             | 10.301.1052.2055.0000                          |                  |              |            |              |              | 2.327.490,22 |
| 3  | DESPESAS CORREN                                |                  |              |            |              | 2.140.500,15 |              |
| 1  | PESSOAL E ENCARGOS SOCIAIS                     |                  |              |            | 504.690,35   |              |              |
|  | CONTRATAÇÃO POR TEMPO DETERMINADO              | 1.500.00.300.000 | 3.1.90.04.00 | 724,19     |              |              |              |
|  | CONTRATAÇÃO POR TEMPO DETERMINADO              | 1.600.02.999.000 | 3.1.90.04.00 | 8.310,45   |              |              |              |
|  | VENCIMENTOS E VANTAGENS FIXAS - PESSOAL CIVIL  | 1.500.00.300.000 | 3.1.90.11.00 | 130.754,37 |              |              |              |
|  | VENCIMENTOS E VANTAGENS FIXAS - PESSOAL CIVIL  | 1.600.02.999.000 | 3.1.90.11.00 |            |              |              |              |
|  | VENCIMENTOS E VANTAGENS FIXAS - PESSOAL CIVIL  | 1.600.02.999.000 | 3.1.90.11.00 | 189.069,80 |              |              |              |
|  | VENCIMENTOS E VANTAGENS FIXAS - PESSOAL CIVIL  | 1.621.02.999.000 | 3.1.90.11.00 | 13.137,36  |              |              |              |
|  | OBRIGAÇÕES PATRONAIS                           | 1.500.00.300.000 | 3.1.90.13.00 | 356,19     |              |              |              |
|  | OBRIGAÇÕES PATRONAIS                           | 1.600.02.999.000 | 3.1.90.13.00 | 78.002,10  |              |              |              |
|  | OBRIGAÇÕES PATRONAIS                           | 1.621.02.999.000 | 3.1.90.13.00 | 14.168,66  |              |              |              |
|  | OUTRAS DESPESAS VARIÁVEIS - PESSOAL CIVIL      | 1.500.00.300.000 | 3.1.90.16.00 | 54.011,02  |              |              |              |
|  | OUTRAS DESPESAS VARIÁVEIS - PESSOAL CIVIL      | 1.600.02.999.000 | 3.1.90.16.00 | 6.568,69   |              |              |              |
|  | SENTENÇAS JUDICIAIS                            | 1.500.00.300.000 | 3.1.90.91.00 | 1.376,66   |              |              |              |
|  | SENTENÇAS JUDICIAIS                            | 1.600.02.999.000 | 3.1.90.91.00 | 1.313,74   |              |              |              |
|  | DESPESAS DE EXERCÍCIOS ANTERIORES              | 1.600.02.999.000 | 3.1.90.92.00 | 6.897,12   |              |              |              |
| 3  | OUTRAS DESPESAS CORRENTES                      |                  |              |            | 1.635.809,80 |              |              |
|  | DIÁRIAS - CIVIL                                | 1.500.00.300.000 | 3.3.90.14.00 | 135.161,69 |              |              |              |
|  | DIÁRIAS - CIVIL                                | 1.600.02.999.000 | 3.3.90.14.00 |            |              |              |              |
|  | DIÁRIAS - CIVIL                                | 1.600.02.999.000 | 3.3.90.14.00 | 23.450,23  |              |              |              |
|  | DIÁRIAS - CIVIL                                | 1.621.02.999.000 | 3.3.90.14.00 | 32.946,17  |              |              |              |
|  | MATERIAL DE CONSUMO                            | 1.500.00.300.000 | 3.3.90.30.00 | 424.208,67 |              |              |              |
|  | MATERIAL DE CONSUMO                            | 1.600.02.999.000 | 3.3.90.30.00 |            |              |              |              |
|  | MATERIAL DE CONSUMO                            | 1.600.02.999.000 | 3.3.90.30.00 | 86.172,16  |              |              |              |
|  | MATERIAL DE CONSUMO                            | 1.601.02.999.000 | 3.3.90.30.00 | 2.120,00   |              |              |              |
|  | MATERIAL DE CONSUMO                            | 1.621.02.999.000 | 3.3.90.30.00 | 33.968,75  |              |              |              |
|  | MATERIAL DE CONSUMO                            | 1.659.02.999.000 | 3.3.90.30.00 | 32.356,50  |              |              |              |
|  | OUTROS SERVIÇOS DE TERCEIROS - PESSOA FÍSICA   | 1.500.00.300.000 | 3.3.90.36.00 | 307.898,95 |              |              |              |
|  | OUTROS SERVIÇOS DE TERCEIROS - PESSOA FÍSICA   | 1.600.02.999.000 | 3.3.90.36.00 | 58.667,74  |              |              |              |
|  | OUTROS SERVIÇOS DE TERCEIROS - PESSOA FÍSICA   | 1.601.02.999.000 | 3.3.90.36.00 | 3.180,00   |              |              |              |
|  | OUTROS SERVIÇOS DE TERCEIROS - PESSOA FÍSICA   | 1.621.02.999.000 | 3.3.90.36.00 | 65.686,94  |              |              |              |
|  | OUTROS SERVIÇOS DE TERCEIROS - PESSOA JURÍDICA | 1.500.00.300.000 | 3.3.90.39.00 | 332.518,29 |              |              |              |
|  | OUTROS SERVIÇOS DE TERCEIROS - PESSOA JURÍDICA | 1.600.02.999.000 | 3.3.90.39.00 | 61.745,72  |              |              |              |
|  | OUTROS SERVIÇOS DE TERCEIROS - PESSOA JURÍDICA | 1.600.02.999.000 | 3.3.90.39.00 |            |              |              |              |
|  | OUTROS SERVIÇOS DE TERCEIROS - PESSOA JURÍDICA | 1.601.02.999.000 | 3.3.90.39.00 | 3.180,00   |              |              |              |
|  | OUTROS SERVIÇOS DE TERCEIROS - PESSOA JURÍDICA | 1.621.02.999.000 | 3.3.90.39.00 | 26.274,77  |              |              |              |
|  | OUTROS AUXÍLIOS FINANCEIROS A PESSOAS FÍSICAS  | 1.500.00.300.000 | 3.3.90.48.00 | 1.166,00   |              |              |              |
|  | OUTROS AUXÍLIOS FINANCEIROS A PESSOAS FÍSICAS  | 1.621.02.999.000 | 3.3.90.48.00 | 1.166,00   |              |              |              |
|  | DESPESAS DE EXERCÍCIOS ANTERIORES              | 1.600.02.999.000 | 3.3.90.92.00 | 3.941,22   |              |              |              |
| 4  | DESPESAS DE CAPIT                              |                  |              |            |              | 186.990,07   |              |
| 4  | INVESTIMENTOS                                  |                  |              |            | 186.990,07   |              |              |
|  | EQUIPAMENTOS E MATERIAL PERMANENTE             | 1.500.00.300.000 | 4.4.90.52.00 | 129.140,50 |              |              |              |
|  | EQUIPAMENTOS E MATERIAL PERMANENTE             | 1.600.02.999.000 | 4.4.90.52.00 |            |              |              |              |
|  | EQUIPAMENTOS E MATERIAL PERMANENTE             | 1.600.02.999.000 | 4.4.90.52.00 | 13.137,40  |              |              |              |
|  | EQUIPAMENTOS E MATERIAL PERMANENTE             | 1.601.02.999.000 | 4.4.90.52.00 | 5.300,00   |              |              |              |
|  | EQUIPAMENTOS E MATERIAL PERMANENTE             | 1.621.02.999.000 | 4.4.90.52.00 | 39.412,17  |              |              |              |
| CONSTRUÇÃO, AMPL OU REFORMA DA SECRETARIA DE SAUDE | 10.302.1023.1020.0000                          |                  |              |            |              |              | 38.246,17    |
| 4  | DESPESAS DE CAPIT                              |                  |              |            |              | 38.246,17    |              |

**PREFEITURA MUNIC.DE JULIO BORGES**

AV ANTONIO RIBEIRO - CNPJ:01612619/0001-10

Orçamento Programa - Exercício de 2024

Page 24

**QUADRO AUXILIAR DE DETALHAMENTO DA DESPESA**

|         |    |                          |
|---------|----|--------------------------|
| PODER   | 02 | PODER EXECUTIVO          |
| ORGÃO   | 05 | FUNDO MUNICIPAL DE SAÚDE |
| UNIDADE | 01 | FUNDO MUNICIPAL DE SAÚDE |

| Aplicacao Programada | Proj/Ativ | Finalidade  | Categoria | Detalhada | TotalGrupo | Total Categ. | Total Func. |
|----------------------|-----------|-------------|-----------|-----------|------------|--------------|-------------|
|                      |           | F.R. - C.A. |           |           |            |              |             |

|  |                      |                       |              |           |           |           |           |
|--|----------------------|-----------------------|--------------|-----------|-----------|-----------|-----------|
| CONSTRUÇÃO, AMPL OU REFORMA DA SECRETARIA DE SAUDE |                      | 10.302.1023.1020.0000 |              |           |           |           | 38.246,17 |
| 4  | DESPESAS DE CAPIT    |                       |              |           |           | 38.246,17 |           |
| 4  | INVESTIMENTOS        |                       |              |           | 38.246,17 |           |           |
|  | OBRAS E INSTALAÇÕES  | 1.600.02.999.000      | 4.4.90.51.00 | 25.108,77 |           |           |           |
|  | AQUISIÇÃO DE IMÓVEIS | 1.600.02.999.000      | 4.4.90.61.00 | 13.137,40 |           |           |           |

|   |                      |                       |              |            |            |            |            |
|---|----------------------|-----------------------|--------------|------------|------------|------------|------------|
| CONTRUÇÃO, AMPL OU REFORMA DE UNIDADES DE SAUDE |                      | 10.302.1023.1021.0000 |              |            |            |            | 342.619,05 |
| 4   | DESPESAS DE CAPIT    |                       |              |            |            | 342.619,05 |            |
| 4   | INVESTIMENTOS        |                       |              |            | 342.619,05 |            |            |
|   | OBRAS E INSTALAÇÕES  | 1.500.00.300.000      | 4.4.90.51.00 | 72.703,93  |            |            |            |
|   | OBRAS E INSTALAÇÕES  | 1.600.02.999.000      | 4.4.90.51.00 | 59.315,31  |            |            |            |
|   | OBRAS E INSTALAÇÕES  | 1.601.02.999.000      | 4.4.90.51.00 | 10.600,00  |            |            |            |
|   | OBRAS E INSTALAÇÕES  | 1.621.02.999.000      | 4.4.90.51.00 | 5.300,00   |            |            |            |
|   | OBRAS E INSTALAÇÕES  | 1.631.02.999.000      | 4.4.90.51.00 | 5.254,95   |            |            |            |
|   | OBRAS E INSTALAÇÕES  | 1.632.02.999.000      | 4.4.90.51.00 | 10.600,00  |            |            |            |
|   | AQUISIÇÃO DE IMÓVEIS | 1.500.00.300.000      | 4.4.90.61.00 | 168.289,91 |            |            |            |
|   | AQUISIÇÃO DE IMÓVEIS | 1.631.02.999.000      | 4.4.90.61.00 | 5.254,95   |            |            |            |
|   | AQUISIÇÃO DE IMÓVEIS | 1.632.02.999.000      | 4.4.90.61.00 | 5.300,00   |            |            |            |

|       |  |  |  |  |  |  |              |
|-------|--|--|--|--|--|--|--------------|
| TOTAL |  |  |  |  |  |  | 3.023.891,18 |
|-------|--|--|--|--|--|--|--------------|

**PREFEITURA MUNIC.DE JULIO BORGES**

AV ANTONIO RIBEIRO - CNPJ:01612619/0001-10

Orçamento Programa - Exercício de 2024

Page 25

**QUADRO AUXILIAR DE DETALHAMENTO DA DESPESA**

|         |    |                                      |
|---------|----|--------------------------------------|
| PODER   | 02 | PODER EXECUTIVO                      |
| ORGÃO   | 05 | FUNDO MUNICIPAL DE SAÚDE             |
| UNIDADE | 02 | PROGRAMAS DO FUNDO NACIONAL DE SAÚDE |

| Aplicacao Programada                             | Proj/Ativ             | Finalidade       | Categoria    | Detalhada  | TotalGrupo | Total Categ. | Total Func. |
|--|-----------------------|------------------|--------------|------------|------------|--------------|-------------|
| F.R. - C.A.                                      |                       |                  |              |            |            |              |             |
| MANUTENÇÃO DO FUNDO MUNICIPAL DE SAUDE           | 10.301.1047.2055.0000 |                  |              |            |            |              | 50.000,00   |
| 3 DESPESAS CORREN                                |                       |                  |              |            |            | 50.000,00    |             |
| 1 PESSOAL E ENCARGOS SOCIAIS                     |                       |                  |              |            | 50.000,00  |              |             |
| VENCIMENTOS E VANTAGENS FIXAS - PESSOAL CIVIL    |                       | 1.605.05.999.000 | 3.1.90.11.00 | 25.000,00  |            |              |             |
| OBRIGAÇÕES PATRONAIS                             |                       | 1.605.05.999.000 | 3.1.90.13.00 | 25.000,00  |            |              |             |
| MANUTENÇÃO AGENTE COMUNITARIO DE SAUDE           | 10.301.1047.2059.0000 |                  |              |            |            |              | 101.251,71  |
| 3 DESPESAS CORREN                                |                       |                  |              |            |            | 101.251,71   |             |
| 1 PESSOAL E ENCARGOS SOCIAIS                     |                       |                  |              |            | 101.251,71 |              |             |
| VENCIMENTOS E VANTAGENS FIXAS - PESSOAL CIVIL    |                       | 1.604.02.999.000 | 3.1.90.11.00 | 80.051,71  |            |              |             |
| OBRIGAÇÕES PATRONAIS                             |                       | 1.604.02.999.000 | 3.1.90.13.00 | 21.200,00  |            |              |             |
| MANUTENÇÃO DE SAUDE DA FAMILIA                   | 10.301.1047.2063.0000 |                  |              |            |            |              | 255.743,58  |
| 3 DESPESAS CORREN                                |                       |                  |              |            |            | 255.743,58   |             |
| 1 PESSOAL E ENCARGOS SOCIAIS                     |                       |                  |              |            | 67.103,81  |              |             |
| CONTRATAÇÃO POR TEMPO DETERMINADO                |                       | 1.600.02.999.000 | 3.1.90.04.00 | 14.139,12  |            |              |             |
| VENCIMENTOS E VANTAGENS FIXAS - PESSOAL CIVIL    |                       | 1.600.02.999.000 | 3.1.90.11.00 | 38.305,79  |            |              |             |
| OBRIGAÇÕES PATRONAIS                             |                       | 1.600.02.999.000 | 3.1.90.13.00 | 14.658,90  |            |              |             |
| 3 OUTRAS DESPESAS CORRENTES                      |                       |                  |              |            | 188.639,77 |              |             |
| DIÁRIAS - CIVIL                                  |                       | 1.600.02.999.000 | 3.3.90.14.00 | 55.591,17  |            |              |             |
| OUTROS SERVIÇOS DE TERCEIROS - PESSOA FÍSICA     |                       | 1.600.02.999.000 | 3.3.90.36.00 | 133.048,60 |            |              |             |
| MANUTENÇÃO DO FUNDO MUNICIPAL DE SAUDE           | 10.301.1052.2055.0000 |                  |              |            |            |              | 5.695,91    |
| 3 DESPESAS CORREN                                |                       |                  |              |            |            | 5.695,91     |             |
| 3 OUTRAS DESPESAS CORRENTES                      |                       |                  |              |            | 5.695,91   |              |             |
| OUTROS AUXÍLIOS FINANCEIROS A PESSOAS FÍSICAS    |                       | 1.600.02.999.000 | 3.3.90.48.00 | 5.695,91   |            |              |             |
| MANUTENÇÃO DE ATENÇÃO BASICA                     | 10.301.1052.2058.0000 |                  |              |            |            |              | 147.670,78  |
| 3 DESPESAS CORREN                                |                       |                  |              |            |            | 139.788,35   |             |
| 1 PESSOAL E ENCARGOS SOCIAIS                     |                       |                  |              |            | 87.816,84  |              |             |
| VENCIMENTOS E VANTAGENS FIXAS - PESSOAL CIVIL    |                       | 1.600.02.999.000 | 3.1.90.11.00 | 79.842,45  |            |              |             |
| OBRIGAÇÕES PATRONAIS                             |                       | 1.600.02.999.000 | 3.1.90.13.00 | 7.974,39   |            |              |             |
| 3 OUTRAS DESPESAS CORRENTES                      |                       |                  |              |            | 51.971,51  |              |             |
| DIÁRIAS - CIVIL                                  |                       | 1.600.02.999.000 | 3.3.90.14.00 | 6.384,77   |            |              |             |
| MATERIAL DE CONSUMO                              |                       | 1.600.02.999.000 | 3.3.90.30.00 | 21.742,38  |            |              |             |
| OUTROS SERVIÇOS DE TERCEIROS - PESSOA FÍSICA     |                       | 1.600.02.999.000 | 3.3.90.36.00 | 15.961,93  |            |              |             |
| OUTROS SERVIÇOS DE TERCEIROS - PESSOA JURÍDICA   |                       | 1.600.02.999.000 | 3.3.90.39.00 | 7.882,43   |            |              |             |
| 4 DESPESAS DE CAPIT                              |                       |                  |              |            |            | 7.882,43     |             |
| 4 INVESTIMENTOS                                  |                       |                  |              |            | 7.882,43   |              |             |
| EQUIPAMENTOS E MATERIAL PERMANENTE               |                       | 1.600.02.999.000 | 4.4.90.52.00 | 7.882,43   |            |              |             |
| MANUTENÇÃO DE COMP. DE ESPECIFICIDADES REGIONAIS | 10.301.1052.2060.0000 |                  |              |            |            |              | 5.254,96    |
| 3 DESPESAS CORREN                                |                       |                  |              |            |            | 3.941,22     |             |
| 3 OUTRAS DESPESAS CORRENTES                      |                       |                  |              |            | 3.941,22   |              |             |
| MATERIAL DE CONSUMO                              |                       | 1.600.02.999.000 | 3.3.90.30.00 | 1.313,74   |            |              |             |
| OUTROS SERVIÇOS DE TERCEIROS - PESSOA FÍSICA     |                       | 1.600.02.999.000 | 3.3.90.36.00 | 1.313,74   |            |              |             |
| OUTROS SERVIÇOS DE TERCEIROS - PESSOA JURÍDICA   |                       | 1.600.02.999.000 | 3.3.90.39.00 | 1.313,74   |            |              |             |
| 4 DESPESAS DE CAPIT                              |                       |                  |              |            |            | 1.313,74     |             |

**PREFEITURA MUNIC.DE JULIO BORGES**

AV ANTONIO RIBEIRO - CNPJ:01612619/0001-10

Orçamento Programa - Exercício de 2024

Page 26

**QUADRO AUXILIAR DE DETALHAMENTO DA DESPESA**

|         |    |                                      |
|---------|----|--------------------------------------|
| PODER   | 02 | PODER EXECUTIVO                      |
| ORGÃO   | 05 | FUNDO MUNICIPAL DE SAÚDE             |
| UNIDADE | 02 | PROGRAMAS DO FUNDO NACIONAL DE SAÚDE |

| Aplicacao Programada                             | Proj/Ativ                                      | Finalidade       | Categoria    | Detalhada | TotalGrupo | Total Categ. | Total Func. |
|--|--|------------------|--------------|-----------|------------|--------------|-------------|
| F.R. - C.A.                                      |  |                  |              |           |            |              |             |
| MANUTENÇÃO DE COMP. DE ESPECIFICIDADES REGIONAIS | 10.301.1052.2060.0000                          |                  |              |           |            |              | 5.254,96    |
| 4  | DESPESAS DE CAPIT                              |                  |              |           |            | 1.313,74     |             |
| 4  | INVESTIMENTOS                                  |                  |              |           | 1.313,74   |              |             |
|  | EQUIPAMENTOS E MATERIAL PERMANENTE             | 1.600.02.999.000 | 4.4.90.52.00 | 1.313,74  |            |              |             |
| MANUTENÇÃO SAÚDE NA ESCOLA                       | 10.301.1052.2061.0000                          |                  |              |           |            | 7.882,44     | 9.196,18    |
| 3  | DESPESAS CORREN                                |                  |              |           |            |              |             |
| 1  | PESSOAL E ENCARGOS SOCIAIS                     |                  |              |           | 2.627,48   |              |             |
|  | VENCIMENTOS E VANTAGENS FIXAS - PESSOAL CIVIL  | 1.600.02.999.000 | 3.1.90.11.00 | 1.313,74  |            |              |             |
|  | OBRIGAÇÕES PATRONAIS                           | 1.600.02.999.000 | 3.1.90.13.00 | 1.313,74  |            |              |             |
| 3  | OUTRAS DESPESAS CORRENTES                      |                  |              |           | 5.254,96   |              |             |
|  | DIÁRIAS - CIVIL                                | 1.600.02.999.000 | 3.3.90.14.00 | 1.313,74  |            |              |             |
|  | MATERIAL DE CONSUMO                            | 1.600.02.999.000 | 3.3.90.30.00 | 1.313,74  |            |              |             |
|  | OUTROS SERVIÇOS DE TERCEIROS - PESSOA FÍSICA   | 1.600.02.999.000 | 3.3.90.36.00 | 1.313,74  |            |              |             |
|  | OUTROS SERVIÇOS DE TERCEIROS - PESSOA JURÍDICA | 1.600.02.999.000 | 3.3.90.39.00 | 1.313,74  |            |              |             |
| 4  | DESPESAS DE CAPIT                              |                  |              |           |            | 1.313,74     |             |
| 4  | INVESTIMENTOS                                  |                  |              |           | 1.313,74   |              |             |
|  | EQUIPAMENTOS E MATERIAL PERMANENTE             | 1.600.02.999.000 | 4.4.90.52.00 | 1.313,74  |            |              |             |
| MANUTENÇÃO DE SAÚDE BUCAL                        | 10.301.1052.2062.0000                          |                  |              |           |            | 182.675,35   | 182.675,35  |
| 3  | DESPESAS CORREN                                |                  |              |           |            |              |             |
| 1  | PESSOAL E ENCARGOS SOCIAIS                     |                  |              |           | 73.543,08  |              |             |
|  | VENCIMENTOS E VANTAGENS FIXAS - PESSOAL CIVIL  | 1.600.02.999.000 | 3.1.90.11.00 | 68.222,45 |            |              |             |
|  | OBRIGAÇÕES PATRONAIS                           | 1.600.02.999.000 | 3.1.90.13.00 | 5.320,63  |            |              |             |
| 3  | OUTRAS DESPESAS CORRENTES                      |                  |              |           | 109.132,27 |              |             |
|  | DIÁRIAS - CIVIL                                | 1.600.02.999.000 | 3.3.90.14.00 | 19.706,08 |            |              |             |
|  | MATERIAL DE CONSUMO                            | 1.600.02.999.000 | 3.3.90.30.00 | 40.725,90 |            |              |             |
|  | OUTROS SERVIÇOS DE TERCEIROS - PESSOA FÍSICA   | 1.600.02.999.000 | 3.3.90.36.00 | 36.876,64 |            |              |             |
|  | OUTROS SERVIÇOS DE TERCEIROS - PESSOA JURÍDICA | 1.600.02.999.000 | 3.3.90.39.00 | 11.823,65 |            |              |             |
| MANUTENÇÃO DE CAMPANHAS DE VACINAÇÃO             | 10.301.1052.2064.0000                          |                  |              |           |            | 14.713,86    | 14.713,86   |
| 3  | DESPESAS CORREN                                |                  |              |           |            |              |             |
| 3  | OUTRAS DESPESAS CORRENTES                      |                  |              |           | 14.713,86  |              |             |
|  | DIÁRIAS - CIVIL                                | 1.600.02.999.000 | 3.3.90.14.00 | 6.568,69  |            |              |             |
|  | MATERIAL DE CONSUMO                            | 1.600.02.999.000 | 3.3.90.30.00 | 6.568,69  |            |              |             |
|  | OUTROS SERVIÇOS DE TERCEIROS - PESSOA FÍSICA   | 1.600.02.999.000 | 3.3.90.36.00 | 1.576,48  |            |              |             |
| MANUTENÇÃO DE ASSISTENCIA FARMACEUTICA BASICA    | 10.303.1048.2057.0000                          |                  |              |           |            | 54.126,04    | 54.126,04   |
| 3  | DESPESAS CORREN                                |                  |              |           |            |              |             |
| 3  | OUTRAS DESPESAS CORRENTES                      |                  |              |           | 54.126,04  |              |             |
|  | MATERIAL DE CONSUMO                            | 1.600.02.999.000 | 3.3.90.30.00 | 54.126,04 |            |              |             |
| MANUTENÇÃO DE VIGILÂNCIA SANITÁRIA               | 10.304.1382.2056.0000                          |                  |              |           |            | 22.990,43    | 22.990,43   |
| 3  | DESPESAS CORREN                                |                  |              |           |            |              |             |
| 1  | PESSOAL E ENCARGOS SOCIAIS                     |                  |              |           | 9.196,17   |              |             |
|  | CONTRATAÇÃO POR TEMPO DETERMINADO              | 1.600.02.999.000 | 3.1.90.04.00 | 9.196,17  |            |              |             |



**PREFEITURA MUNIC.DE JULIO BORGES**

AV ANTONIO RIBEIRO - CNPJ:01612619/0001-10

Orçamento Programa - Exercício de 2024

Page 28

**QUADRO AUXILIAR DE DETALHAMENTO DA DESPESA**

|         |    |                                       |
|---------|----|---------------------------------------|
| PODER   | 02 | PODER EXECUTIVO                       |
| ORGÃO   | 06 | FUNDO MUNICIPAL DE ASSISTÊNCIA SOCIAL |
| UNIDADE | 01 | FUNDO MUNICIPAL DE ASSISTÊNCIA SOCIAL |

| Aplicacao Programada                           | Proj/Ativ   | Finalidade       | Categoria    | Detalhada  | TotalGrupo | Total Categ. | Total Func. |
|--|---|------------------|--------------|------------|------------|--------------|-------------|
| F.R. - C.A.                                    |   |                  |              |            |            |              |             |
| MANUTENÇÃO DO DEP. DE ASS AO MENOR ADOLESCENTE | 08.243.1029.2011.0000                               |                  |              |            |            |              | 460.060,48  |
| 3  | DESPESAS CORREN                                     |                  |              |            |            | 431.531,47   |             |
| 1  | PESSOAL E ENCARGOS SOCIAIS                          |                  |              |            | 300.056,72 |              |             |
|  | VENCIMENTOS E VANTAGENS FIXAS - PESSOAL CIVIL       | 1.500.00.999.000 | 3.1.90.11.00 | 44.141,61  |            |              |             |
|  | VENCIMENTOS E VANTAGENS FIXAS - PESSOAL CIVIL       | 1.660.04.999.000 | 3.1.90.11.00 | 254.317,75 |            |              |             |
|  | DESPESAS DE EXERCÍCIOS ANTERIORES                   | 1.500.00.999.000 | 3.1.90.92.00 | 689,71     |            |              |             |
|  | DESPESAS DE EXERCÍCIOS ANTERIORES                   | 1.660.04.999.000 | 3.1.90.92.00 | 907,65     |            |              |             |
| 3  | OUTRAS DESPESAS CORRENTES                           |                  |              |            | 131.474,75 |              |             |
|  | DIÁRIAS - CIVIL                                     | 1.500.00.999.000 | 3.3.90.14.00 | 689,71     |            |              |             |
|  | DIÁRIAS - CIVIL                                     | 1.660.04.999.000 | 3.3.90.14.00 | 7.804,78   |            |              |             |
|  | MATERIAL DE CONSUMO                                 | 1.500.00.999.000 | 3.3.90.30.00 | 1.379,42   |            |              |             |
|  | MATERIAL DE CONSUMO                                 | 1.660.04.999.000 | 3.3.90.30.00 | 24.862,51  |            |              |             |
|  | MATERIAL, BEM OU SERVIÇO PARA DISTRIBUIÇÃO GRATUITA | 1.500.00.999.000 | 3.3.90.32.00 | 1.379,42   |            |              |             |
|  | MATERIAL, BEM OU SERVIÇO PARA DISTRIBUIÇÃO GRATUITA | 1.660.04.999.000 | 3.3.90.32.00 | 6.578,48   |            |              |             |
|  | OUTROS SERVIÇOS DE TERCEIROS - PESSOA FÍSICA        | 1.500.00.999.000 | 3.3.90.36.00 | 434,53     |            |              |             |
|  | OUTROS SERVIÇOS DE TERCEIROS - PESSOA FÍSICA        | 1.660.04.999.000 | 3.3.90.36.00 | 29.690,48  |            |              |             |
|  | OUTROS SERVIÇOS DE TERCEIROS - PESSOA JURÍDICA      | 1.500.00.999.000 | 3.3.90.39.00 | 1.016,64   |            |              |             |
|  | OUTROS SERVIÇOS DE TERCEIROS - PESSOA JURÍDICA      | 1.660.04.999.000 | 3.3.90.39.00 | 28.311,07  |            |              |             |
|  | OUTROS AUXÍLIOS FINANCEIROS A PESSOAS FÍSICAS       | 1.500.00.999.000 | 3.3.90.48.00 | 1.016,64   |            |              |             |
|  | OUTROS AUXÍLIOS FINANCEIROS A PESSOAS FÍSICAS       | 1.660.04.999.000 | 3.3.90.48.00 | 28.311,07  |            |              |             |
| 4  | DESPESAS DE CAPIT                                   |                  |              |            |            | 28.529,01    |             |
| 4  | INVESTIMENTOS                                       |                  |              |            | 28.529,01  |              |             |
|  | EQUIPAMENTOS E MATERIAL PERMANENTE                  | 1.500.00.999.000 | 4.4.90.52.00 | 689,71     |            |              |             |
|  | EQUIPAMENTOS E MATERIAL PERMANENTE                  | 1.660.04.999.000 | 4.4.90.52.00 | 27.839,30  |            |              |             |
| AQUISIÇÃO DE VEICULO                           | 08.244.1015.1004.0000                               |                  |              |            |            |              | 200.742,99  |
| 4  | DESPESAS DE CAPIT                                   |                  |              |            |            | 200.742,99   |             |
| 4  | INVESTIMENTOS                                       |                  |              |            | 200.742,99 |              |             |
|  | EQUIPAMENTOS E MATERIAL PERMANENTE                  | 1.500.00.999.000 | 4.4.90.52.00 | 186.550,88 |            |              |             |
|  | EQUIPAMENTOS E MATERIAL PERMANENTE                  | 1.660.04.999.000 | 4.4.90.52.00 | 13.850,55  |            |              |             |
|  | EQUIPAMENTOS E MATERIAL PERMANENTE                  | 1.665.04.999.000 | 4.4.90.52.00 | 341,56     |            |              |             |
| CONTRUÇÃO, AMPL OU REFORMA DO FMAS             | 08.244.1023.1018.0000                               |                  |              |            |            |              | 517.781,57  |
| 4  | DESPESAS DE CAPIT                                   |                  |              |            |            | 517.781,57   |             |
| 4  | INVESTIMENTOS                                       |                  |              |            | 517.781,57 |              |             |
|  | OBRAS E INSTALAÇÕES                                 | 1.500.00.999.000 | 4.4.90.51.00 | 264.161,64 |            |              |             |
|  | OBRAS E INSTALAÇÕES                                 | 1.660.04.999.000 | 4.4.90.51.00 | 6.897,12   |            |              |             |
|  | OBRAS E INSTALAÇÕES                                 | 1.661.04.999.000 | 4.4.90.51.00 | 5.300,00   |            |              |             |
|  | OBRAS E INSTALAÇÕES                                 | 1.665.04.999.000 | 4.4.90.51.00 | 154,72     |            |              |             |
|  | EQUIPAMENTOS E MATERIAL PERMANENTE                  | 1.665.04.999.000 | 4.4.90.52.00 | 656,87     |            |              |             |
|  | AQUISIÇÃO DE IMÓVEIS                                | 1.500.00.999.000 | 4.4.90.61.00 | 208.096,19 |            |              |             |
|  | AQUISIÇÃO DE IMÓVEIS                                | 1.660.04.999.000 | 4.4.90.61.00 | 31.726,79  |            |              |             |
|  | AQUISIÇÃO DE IMÓVEIS                                | 1.665.04.999.000 | 4.4.90.61.00 | 788,24     |            |              |             |
| MANUTENÇÃO AO DEP. DE ASS. A MULHER E AO IDOSO | 08.244.1039.2012.0000                               |                  |              |            |            |              | 80.408,06   |
| 3  | DESPESAS CORREN                                     |                  |              |            |            | 46.681,10    |             |
| 1  | PESSOAL E ENCARGOS SOCIAIS                          |                  |              |            | 6.606,06   |              |             |
|  | VENCIMENTOS E VANTAGENS FIXAS - PESSOAL CIVIL       | 1.500.00.999.000 | 3.1.90.11.00 | 1.088,36   |            |              |             |
|  | VENCIMENTOS E VANTAGENS FIXAS - PESSOAL CIVIL       | 1.660.04.999.000 | 3.1.90.11.00 | 5.517,70   |            |              |             |

**PREFEITURA MUNIC.DE JULIO BORGES**

AV ANTONIO RIBEIRO - CNPJ:01612619/0001-10

Orçamento Programa - Exercício de 2024

Page 29

**QUADRO AUXILIAR DE DETALHAMENTO DA DESPESA**

|         |    |                                       |
|---------|----|---------------------------------------|
| PODER   | 02 | PODER EXECUTIVO                       |
| ORGÃO   | 06 | FUNDO MUNICIPAL DE ASSISTÊNCIA SOCIAL |
| UNIDADE | 01 | FUNDO MUNICIPAL DE ASSISTÊNCIA SOCIAL |

| Aplicacao Programada | Proj/Ativ | Finalidade  | Categoria | Detalhada | TotalGrupo | Total Categ. | Total Func. |
|----------------------|-----------|-------------|-----------|-----------|------------|--------------|-------------|
|                      |           | F.R. - C.A. |           |           |            |              |             |

|  |   |                       |              |           |           |           |           |
|--|---|-----------------------|--------------|-----------|-----------|-----------|-----------|
| MANUTENÇÃO AO DEP. DE ASS. A MULHER E AO IDOSO |   | 08.244.1039.2012.0000 |              |           |           |           | 80.408,06 |
| 3  | DESPESAS CORREN                                     |                       |              |           |           | 46.681,10 |           |
| 3  | OUTRAS DESPESAS CORRENTES                           |                       |              |           | 40.075,04 |           |           |
|  | DIÁRIAS - CIVIL                                     | 1.500.00.999.000      | 3.3.90.14.00 | 689,71    |           |           |           |
|  | DIÁRIAS - CIVIL                                     | 1.660.04.999.000      | 3.3.90.14.00 | 7.804,78  |           |           |           |
|  | MATERIAL DE CONSUMO                                 | 1.500.00.999.000      | 3.3.90.30.00 | 6.897,12  |           |           |           |
|  | MATERIAL DE CONSUMO                                 | 1.660.04.999.000      | 3.3.90.30.00 | 14.882,61 |           |           |           |
|  | MATERIAL, BEM OU SERVIÇO PARA DISTRIBUIÇÃO GRATUITA | 1.500.00.999.000      | 3.3.90.32.00 | 2.758,86  |           |           |           |
|  | MATERIAL, BEM OU SERVIÇO PARA DISTRIBUIÇÃO GRATUITA | 1.660.04.999.000      | 3.3.90.32.00 | 3.847,22  |           |           |           |
|  | OUTROS SERVIÇOS DE TERCEIROS - PESSOA JURÍDICA      | 1.500.00.999.000      | 3.3.90.39.00 | 907,66    |           |           |           |
|  | OUTROS SERVIÇOS DE TERCEIROS - PESSOA JURÍDICA      | 1.660.04.999.000      | 3.3.90.39.00 | 689,71    |           |           |           |
|  | OUTROS AUXÍLIOS FINANCEIROS A PESSOAS FÍSICAS       | 1.500.00.999.000      | 3.3.90.48.00 | 907,66    |           |           |           |
|  | OUTROS AUXÍLIOS FINANCEIROS A PESSOAS FÍSICAS       | 1.660.04.999.000      | 3.3.90.48.00 | 689,71    |           |           |           |
| 4  | DESPESAS DE CAPIT                                   |                       |              |           |           | 33.726,96 |           |
| 4  | INVESTIMENTOS                                       |                       |              |           | 33.726,96 |           |           |
|  | EQUIPAMENTOS E MATERIAL PERMANENTE                  | 1.500.00.999.000      | 4.4.90.52.00 | 907,66    |           |           |           |
|  | EQUIPAMENTOS E MATERIAL PERMANENTE                  | 1.660.04.999.000      | 4.4.90.52.00 | 32.819,30 |           |           |           |

|                                   |   |                       |              |            |            |            |            |
|-----------------------------------|---|-----------------------|--------------|------------|------------|------------|------------|
| MANUTENÇÃO DA SEC. DE ASS. SOCIAL |   | 08.244.1039.2016.0000 |              |            |            |            | 495.735,54 |
| 3                                 | DESPESAS CORREN                                     |                       |              |            |            | 493.135,76 |            |
| 1                                 | PESSOAL E ENCARGOS SOCIAIS                          |                       |              |            | 161.604,16 |            |            |
|                                   | VENCIMENTOS E VANTAGENS FIXAS - PESSOAL CIVIL       | 1.500.00.999.000      | 3.1.90.11.00 | 121.389,45 |            |            |            |
|                                   | VENCIMENTOS E VANTAGENS FIXAS - PESSOAL CIVIL       | 1.660.04.999.000      | 3.1.90.11.00 | 25.841,11  |            |            |            |
|                                   | OBRIGAÇÕES PATRONAIS                                | 1.500.00.999.000      | 3.1.90.13.00 | 4.138,28   |            |            |            |
|                                   | OBRIGAÇÕES PATRONAIS                                | 1.660.04.999.000      | 3.1.90.13.00 | 652,47     |            |            |            |
|                                   | SENTENÇAS JUDICIAIS                                 | 1.500.00.999.000      | 3.1.90.91.00 | 6.897,12   |            |            |            |
|                                   | SENTENÇAS JUDICIAIS                                 | 1.660.04.999.000      | 3.1.90.91.00 | 1.088,36   |            |            |            |
|                                   | DESPESAS DE EXERCÍCIOS ANTERIORES                   | 1.500.00.999.000      | 3.1.90.92.00 | 689,71     |            |            |            |
|                                   | DESPESAS DE EXERCÍCIOS ANTERIORES                   | 1.660.04.999.000      | 3.1.90.92.00 | 907,66     |            |            |            |
| 3                                 | OUTRAS DESPESAS CORRENTES                           |                       |              |            | 331.531,60 |            |            |
|                                   | DIÁRIAS - CIVIL                                     | 1.500.00.999.000      | 3.3.90.14.00 | 80.860,62  |            |            |            |
|                                   | DIÁRIAS - CIVIL                                     | 1.660.04.999.000      | 3.3.90.14.00 | 794,54     |            |            |            |
|                                   | DIÁRIAS - CIVIL                                     | 1.661.04.999.000      | 3.3.90.14.00 | 1.060,00   |            |            |            |
|                                   | MATERIAL DE CONSUMO                                 | 1.500.00.999.000      | 3.3.90.30.00 | 138.270,98 |            |            |            |
|                                   | MATERIAL DE CONSUMO                                 | 1.660.04.999.000      | 3.3.90.30.00 | 5.993,35   |            |            |            |
|                                   | MATERIAL, BEM OU SERVIÇO PARA DISTRIBUIÇÃO GRATUITA | 1.500.00.999.000      | 3.3.90.32.00 | 6.897,12   |            |            |            |
|                                   | MATERIAL, BEM OU SERVIÇO PARA DISTRIBUIÇÃO GRATUITA | 1.660.04.999.000      | 3.3.90.32.00 | 1.088,36   |            |            |            |
|                                   | MATERIAL, BEM OU SERVIÇO PARA DISTRIBUIÇÃO GRATUITA | 1.661.04.999.000      | 3.3.90.32.00 | 3.180,00   |            |            |            |
|                                   | PASSAGENS E DESPESAS COM LOCOMOÇÃO                  | 1.500.00.999.000      | 3.3.90.33.00 | 2.758,86   |            |            |            |
|                                   | PASSAGENS E DESPESAS COM LOCOMOÇÃO                  | 1.660.04.999.000      | 3.3.90.33.00 | 434,53     |            |            |            |
|                                   | PASSAGENS E DESPESAS COM LOCOMOÇÃO                  | 1.661.04.999.000      | 3.3.90.33.00 | 1.060,00   |            |            |            |
|                                   | OUTROS SERVIÇOS DE TERCEIROS - PESSOA FÍSICA        | 1.500.00.999.000      | 3.3.90.36.00 | 143,45     |            |            |            |
|                                   | OUTROS SERVIÇOS DE TERCEIROS - PESSOA FÍSICA        | 1.660.04.999.000      | 3.3.90.36.00 | 6.897,12   |            |            |            |
|                                   | OUTROS SERVIÇOS DE TERCEIROS - PESSOA JURÍDICA      | 1.500.00.999.000      | 3.3.90.39.00 | 143,45     |            |            |            |
|                                   | OUTROS SERVIÇOS DE TERCEIROS - PESSOA JURÍDICA      | 1.660.04.999.000      | 3.3.90.39.00 | 4.138,28   |            |            |            |
|                                   | OUTROS AUXÍLIOS FINANCEIROS A PESSOAS FÍSICAS       | 1.500.00.999.000      | 3.3.90.48.00 | 66.775,29  |            |            |            |
|                                   | OUTROS AUXÍLIOS FINANCEIROS A PESSOAS FÍSICAS       | 1.660.04.999.000      | 3.3.90.48.00 | 4.138,28   |            |            |            |
|                                   | OUTROS AUXÍLIOS FINANCEIROS A PESSOAS FÍSICAS       | 1.661.04.999.000      | 3.3.90.48.00 | 5.300,00   |            |            |            |
|                                   | DESPESAS DE EXERCÍCIOS ANTERIORES                   | 1.500.00.999.000      | 3.3.90.92.00 | 689,71     |            |            |            |
|                                   | DESPESAS DE EXERCÍCIOS ANTERIORES                   | 1.660.04.999.000      | 3.3.90.92.00 | 907,66     |            |            |            |
| 4                                 | DESPESAS DE CAPIT                                   |                       |              |            |            | 2.599,78   |            |



**PREFEITURA MUNIC.DE JULIO BORGES**

AV ANTONIO RIBEIRO - CNPJ:01612619/0001-10

Orçamento Programa - Exercício de 2024

Page 30

**QUADRO AUXILIAR DE DETALHAMENTO DA DESPESA**

|         |    |                                       |
|---------|----|---------------------------------------|
| PODER   | 02 | PODER EXECUTIVO                       |
| ORGÃO   | 06 | FUNDO MUNICIPAL DE ASSISTÊNCIA SOCIAL |
| UNIDADE | 01 | FUNDO MUNICIPAL DE ASSISTÊNCIA SOCIAL |

| Aplicacao Programada | Proj/Ativ | Finalidade | Categoria | Detalhada | TotalGrupo | Total Categ. | Total Func. |
|----------------------|-----------|------------|-----------|-----------|------------|--------------|-------------|
| F.R. - C.A.          |           |            |           |           |            |              |             |

|                                    |                       |                  |              |          |          |          |            |
|------------------------------------|-----------------------|------------------|--------------|----------|----------|----------|------------|
| MANUTENÇÃO DA SEC. DE ASS. SOCIAL  | 08.244.1039.2016.0000 |                  |              |          |          |          | 495.735,54 |
| 4 DESPESAS DE CAPIT                |                       |                  |              |          |          | 2.599,78 |            |
| 4 INVESTIMENTOS                    |                       |                  |              |          | 2.599,78 |          |            |
| EQUIPAMENTOS E MATERIAL PERMANENTE |                       | 1.500.00.999.000 | 4.4.90.52.00 | 794,54   |          |          |            |
| EQUIPAMENTOS E MATERIAL PERMANENTE |                       | 1.660.04.999.000 | 4.4.90.52.00 | 1.805,24 |          |          |            |

|  |                       |                  |              |           |            |            |            |
|--|-----------------------|------------------|--------------|-----------|------------|------------|------------|
| MANUTENÇÃO DO FUNDO MUNICIPAL DE ASSISTENCIA SOCIAL    | 08.244.1039.2017.0000 |                  |              |           |            |            | 273.340,80 |
| 3 DESPESAS CORREN                                      |                       |                  |              |           |            | 273.340,80 |            |
| 3 OUTRAS DESPESAS CORRENTES                            |                       |                  |              |           | 273.340,80 |            |            |
| MATERIAL DE CONSUMO                                    |                       | 1.500.00.999.000 | 3.3.90.30.00 | 82.765,53 |            |            |            |
| MATERIAL DE CONSUMO                                    |                       | 1.660.04.999.000 | 3.3.90.30.00 |           |            |            |            |
| MATERIAL DE CONSUMO                                    |                       | 1.660.04.999.000 | 3.3.90.30.00 | 631,78    |            |            |            |
| PREMIAÇÕES CULTURAIS, ARTÍSTICAS, CIENTÍFICAS, DESPORT |                       | 1.500.00.999.000 | 3.3.90.31.00 | 689,71    |            |            |            |
| PREMIAÇÕES CULTURAIS, ARTÍSTICAS, CIENTÍFICAS, DESPORT |                       | 1.660.04.999.000 | 3.3.90.31.00 | 907,66    |            |            |            |
| PREMIAÇÕES CULTURAIS, ARTÍSTICAS, CIENTÍFICAS, DESPORT |                       | 1.661.04.999.000 | 3.3.90.31.00 | 2.120,00  |            |            |            |
| MATERIAL, BEM OU SERVIÇO PARA DISTRIBUIÇÃO GRATUITA    |                       | 1.500.00.999.000 | 3.3.90.32.00 | 211,06    |            |            |            |
| MATERIAL, BEM OU SERVIÇO PARA DISTRIBUIÇÃO GRATUITA    |                       | 1.660.04.999.000 | 3.3.90.32.00 | 26.549,75 |            |            |            |
| OUTROS SERVIÇOS DE TERCEIROS - PESSOA FÍSICA           |                       | 1.500.00.999.000 | 3.3.90.36.00 | 34.718,76 |            |            |            |
| OUTROS SERVIÇOS DE TERCEIROS - PESSOA FÍSICA           |                       | 1.660.04.999.000 | 3.3.90.36.00 | 52.886,76 |            |            |            |
| OUTROS SERVIÇOS DE TERCEIROS - PESSOA JURÍDICA         |                       | 1.500.00.999.000 | 3.3.90.39.00 | 38.623,91 |            |            |            |
| OUTROS SERVIÇOS DE TERCEIROS - PESSOA JURÍDICA         |                       | 1.660.04.999.000 | 3.3.90.39.00 | 1.298,03  |            |            |            |
| OUTROS SERVIÇOS DE TERCEIROS - PESSOA JURÍDICA         |                       | 1.660.04.999.000 | 3.3.90.39.00 |           |            |            |            |
| OUTROS AUXÍLIOS FINANCEIROS A PESSOAS FÍSICAS          |                       | 1.500.00.999.000 | 3.3.90.48.00 | 31.726,79 |            |            |            |
| OUTROS AUXÍLIOS FINANCEIROS A PESSOAS FÍSICAS          |                       | 1.660.04.999.000 | 3.3.90.48.00 | 211,06    |            |            |            |

|   |                       |                  |              |          |           |           |           |
|---|-----------------------|------------------|--------------|----------|-----------|-----------|-----------|
| MANUTENÇÃO DA COORDENAÇÃO DE CRECHES                | 08.365.1142.2014.0000 |                  |              |          |           |           | 16.207,75 |
| 3 DESPESAS CORREN                                   |                       |                  |              |          |           | 14.610,38 |           |
| 1 PESSOAL E ENCARGOS SOCIAIS                        |                       |                  |              |          | 2.808,44  |           |           |
| VENCIMENTOS E VANTAGENS FIXAS - PESSOAL CIVIL       |                       | 1.500.00.999.000 | 3.1.90.11.00 | 1.088,36 |           |           |           |
| VENCIMENTOS E VANTAGENS FIXAS - PESSOAL CIVIL       |                       | 1.660.04.999.000 | 3.1.90.11.00 | 1.720,08 |           |           |           |
| 3 OUTRAS DESPESAS CORRENTES                         |                       |                  |              |          | 11.801,94 |           |           |
| DIÁRIAS - CIVIL                                     |                       | 1.500.00.999.000 | 3.3.90.14.00 | 689,71   |           |           |           |
| DIÁRIAS - CIVIL                                     |                       | 1.660.04.999.000 | 3.3.90.14.00 | 907,66   |           |           |           |
| MATERIAL DE CONSUMO                                 |                       | 1.500.00.999.000 | 3.3.90.30.00 | 652,47   |           |           |           |
| MATERIAL DE CONSUMO                                 |                       | 1.660.04.999.000 | 3.3.90.30.00 | 2.293,56 |           |           |           |
| MATERIAL, BEM OU SERVIÇO PARA DISTRIBUIÇÃO GRATUITA |                       | 1.500.00.999.000 | 3.3.90.32.00 | 1.088,36 |           |           |           |
| MATERIAL, BEM OU SERVIÇO PARA DISTRIBUIÇÃO GRATUITA |                       | 1.660.04.999.000 | 3.3.90.32.00 | 1.379,42 |           |           |           |
| OUTROS SERVIÇOS DE TERCEIROS - PESSOA FÍSICA        |                       | 1.500.00.999.000 | 3.3.90.36.00 | 434,53   |           |           |           |
| OUTROS SERVIÇOS DE TERCEIROS - PESSOA FÍSICA        |                       | 1.660.04.999.000 | 3.3.90.36.00 | 2.758,86 |           |           |           |
| OUTROS SERVIÇOS DE TERCEIROS - PESSOA JURÍDICA      |                       | 1.500.00.999.000 | 3.3.90.39.00 | 689,71   |           |           |           |
| OUTROS SERVIÇOS DE TERCEIROS - PESSOA JURÍDICA      |                       | 1.660.04.999.000 | 3.3.90.39.00 | 907,66   |           |           |           |
| 4 DESPESAS DE CAPIT                                 |                       |                  |              |          |           | 1.597,37  |           |
| 4 INVESTIMENTOS                                     |                       |                  |              |          | 1.597,37  |           |           |
| EQUIPAMENTOS E MATERIAL PERMANENTE                  |                       | 1.500.00.999.000 | 4.4.90.52.00 | 689,71   |           |           |           |
| EQUIPAMENTOS E MATERIAL PERMANENTE                  |                       | 1.660.04.999.000 | 4.4.90.52.00 | 907,66   |           |           |           |

|       |  |  |  |  |  |  |              |
|-------|--|--|--|--|--|--|--------------|
| TOTAL |  |  |  |  |  |  | 2.044.277,19 |
|-------|--|--|--|--|--|--|--------------|



**PREFEITURA MUNIC.DE JULIO BORGES**

AV ANTONIO RIBEIRO - CNPJ:01612619/0001-10

Orçamento Programa - Exercício de 2024

Page 31

**QUADRO AUXILIAR DE DETALHAMENTO DA DESPESA**

|         |    |   |
|---------|----|---|
| PODER   | 02 | PODER EXECUTIVO                                   |
| ORGÃO   | 06 | FUNDO MUNICIPAL DE ASSISTÊNCIA SOCIAL             |
| UNIDADE | 02 | PROGRAMAS DO FUNDO NACIONAL DE ASSISTÊNCIA SOCIAL |

| Aplicacao Programada                             | Proj/Ativ  | Finalidade       | Categoria    | Detalhada | TotalGrupo | Total Categ. | Total Func. |
|--|--|------------------|--------------|-----------|------------|--------------|-------------|
| F.R. - C.A.                                      |  |                  |              |           |            |              |             |
| MANUTENÇÃO DA SEC. DE ASS. SOCIAL                | 08.244.1039.2016.0000                                  |                  |              |           |            |              | 25.565,24   |
| 3  | DESPESAS CORREN  |                  |              |           |            | 22.654,12    |             |
| 1  | PESSOAL E ENCARGOS SOCIAIS                             |                  |              |           | 5.793,20   |              |             |
|  | VENCIMENTOS E VANTAGENS FIXAS - PESSOAL CIVIL          | 1.661.04.999.000 | 3.1.90.11.00 | 2.599,81  |            |              |             |
|  | OBRIGAÇÕES PATRONAIS                                   | 1.661.04.999.000 | 3.1.90.13.00 | 3.193,39  |            |              |             |
| 3  | OUTRAS DESPESAS CORRENTES                              |                  |              |           | 16.860,92  |              |             |
|  | MATERIAL DE CONSUMO                                    | 1.661.04.999.000 | 3.3.90.30.00 | 6.974,90  |            |              |             |
|  | OUTROS SERVIÇOS DE TERCEIROS - PESSOA FÍSICA           | 1.661.04.999.000 | 3.3.90.36.00 | 3.781,53  |            |              |             |
|  | OUTROS SERVIÇOS DE TERCEIROS - PESSOA JURÍDICA         | 1.661.04.999.000 | 3.3.90.39.00 | 6.104,49  |            |              |             |
| 4  | DESPESAS DE CAPIT                                      |                  |              |           |            | 2.911,12     |             |
| 4  | INVESTIMENTOS  |                  |              |           | 2.911,12   |              |             |
|  | EQUIPAMENTOS E MATERIAL PERMANENTE                     | 1.661.04.999.000 | 4.4.90.52.00 | 2.911,12  |            |              |             |
| MANUTENÇÃO DO PROGRAMA DE PROTEÇÃO SOCIAL BASICA | 08.244.1039.2018.0000                                  |                  |              |           |            |              | 14.142,86   |
| 3  | DESPESAS CORREN  |                  |              |           |            | 14.142,86    |             |
| 3  | OUTRAS DESPESAS CORRENTES                              |                  |              |           | 14.142,86  |              |             |
|  | DIÁRIAS - CIVIL  | 1.660.04.999.000 | 3.3.90.14.00 | 2.911,12  |            |              |             |
|  | PREMIAÇÕES CULTURAIS, ARTÍSTICAS, CIENTÍFICAS, DESPORT | 1.660.04.999.000 | 3.3.90.31.00 | 3.709,81  |            |              |             |
|  | MATERIAL, BEM OU SERVIÇO PARA DISTRIBUIÇÃO GRATUITA    | 1.660.04.999.000 | 3.3.90.32.00 | 3.781,53  |            |              |             |
|  | OUTROS AUXÍLIOS FINANCEIROS A PESSOAS FÍSICAS          | 1.660.04.999.000 | 3.3.90.48.00 | 3.740,40  |            |              |             |
| MANUTENÇÃO DO PROGRAMA DE PROTEÇÃO SOCIAL BASICA | 08.244.1039.2019.0000                                  |                  |              |           |            |              | 57.553,73   |
| 3  | DESPESAS CORREN  |                  |              |           |            | 55.956,35    |             |
| 1  | PESSOAL E ENCARGOS SOCIAIS                             |                  |              |           | 15.403,72  |              |             |
|  | VENCIMENTOS E VANTAGENS FIXAS - PESSOAL CIVIL          | 1.660.04.999.000 | 3.1.90.11.00 | 12.492,60 |            |              |             |
|  | OBRIGAÇÕES PATRONAIS                                   | 1.660.04.999.000 | 3.1.90.13.00 | 2.911,12  |            |              |             |
| 3  | OUTRAS DESPESAS CORRENTES                              |                  |              |           | 40.552,63  |              |             |
|  | DIÁRIAS - CIVIL  | 1.660.04.999.000 | 3.3.90.14.00 | 2.911,12  |            |              |             |
|  | MATERIAL DE CONSUMO                                    | 1.660.04.999.000 | 3.3.90.30.00 | 8.894,27  |            |              |             |
|  | PREMIAÇÕES CULTURAIS, ARTÍSTICAS, CIENTÍFICAS, DESPORT | 1.660.04.999.000 | 3.3.90.31.00 | 1.597,38  |            |              |             |
|  | MATERIAL, BEM OU SERVIÇO PARA DISTRIBUIÇÃO GRATUITA    | 1.660.04.999.000 | 3.3.90.32.00 | 7.985,49  |            |              |             |
|  | OUTROS SERVIÇOS DE TERCEIROS - PESSOA FÍSICA           | 1.660.04.999.000 | 3.3.90.36.00 | 7.985,49  |            |              |             |
|  | OUTROS SERVIÇOS DE TERCEIROS - PESSOA JURÍDICA         | 1.660.04.999.000 | 3.3.90.39.00 | 4.790,75  |            |              |             |
|  | OUTROS AUXÍLIOS FINANCEIROS A PESSOAS FÍSICAS          | 1.660.04.999.000 | 3.3.90.48.00 | 6.388,13  |            |              |             |
| 4  | DESPESAS DE CAPIT                                      |                  |              |           |            | 1.597,38     |             |
| 4  | INVESTIMENTOS  |                  |              |           | 1.597,38   |              |             |
|  | EQUIPAMENTOS E MATERIAL PERMANENTE                     | 1.660.04.999.000 | 4.4.90.52.00 | 1.597,38  |            |              |             |
| MANUTENÇÃO DE OUTROS PROGRAMAS DO FNAS           | 08.244.1039.2020.0000                                  |                  |              |           |            |              | 43.119,52   |
| 3  | DESPESAS CORREN  |                  |              |           |            | 41.522,14    |             |
| 1  | PESSOAL E ENCARGOS SOCIAIS                             |                  |              |           | 9.582,87   |              |             |
|  | VENCIMENTOS E VANTAGENS FIXAS - PESSOAL CIVIL          | 1.660.04.999.000 | 3.1.90.11.00 | 7.985,49  |            |              |             |
|  | OBRIGAÇÕES PATRONAIS                                   | 1.660.04.999.000 | 3.1.90.13.00 | 1.597,38  |            |              |             |

**PREFEITURA MUNIC.DE JULIO BORGES**

AV ANTONIO RIBEIRO - CNPJ:01612619/0001-10

Orçamento Programa - Exercício de 2024

Page 32

**QUADRO AUXILIAR DE DETALHAMENTO DA DESPESA**

|         |    |   |
|---------|----|---|
| PODER   | 02 | PODER EXECUTIVO                                   |
| ORGÃO   | 06 | FUNDO MUNICIPAL DE ASSISTÊNCIA SOCIAL             |
| UNIDADE | 02 | PROGRAMAS DO FUNDO NACIONAL DE ASSISTÊNCIA SOCIAL |

| Aplicacao Programada                                   | Proj/Ativ             | Finalidade                    | Categoria | Detalhada | TotalGrupo | Total Categ. | Total Func. |
|--|-----------------------|-------------------------------|-----------|-----------|------------|--------------|-------------|
| F.R. - C.A.  |                       |                               |           |           |            |              |             |
| MANUTENÇÃO DE OUTROS PROGRAMAS DO FNAS                 | 08.244.1039.2020.0000 |                               |           |           |            |              | 43.119,52   |
| 3 DESPESAS CORREN                                      |                       |                               |           |           |            | 41.522,14    |             |
| 3 OUTRAS DESPESAS CORRENTES                            |                       |                               |           |           | 31.939,27  |              |             |
| DIÁRIAS - CIVIL  |                       | 1.660.04.999.000 3.3.90.14.00 |           | 2.396,06  |            |              |             |
| MATERIAL DE CONSUMO                                    |                       | 1.660.04.999.000 3.3.90.30.00 |           | 7.985,49  |            |              |             |
| PREMIAÇÕES CULTURAIS, ARTÍSTICAS, CIENTÍFICAS, DESPORT |                       | 1.660.04.999.000 3.3.90.31.00 |           | 1.597,38  |            |              |             |
| MATERIAL, BEM OU SERVIÇO PARA DISTRIBUIÇÃO GRATUITA    |                       | 1.660.04.999.000 3.3.90.32.00 |           | 3.193,39  |            |              |             |
| OUTROS SERVIÇOS DE TERCEIROS - PESSOA FÍSICA           |                       | 1.660.04.999.000 3.3.90.36.00 |           | 9.581,49  |            |              |             |
| OUTROS SERVIÇOS DE TERCEIROS - PESSOA JURÍDICA         |                       | 1.660.04.999.000 3.3.90.39.00 |           | 3.193,39  |            |              |             |
| OUTROS AUXÍLIOS FINANCEIROS A PESSOAS FÍSICAS          |                       | 1.660.04.999.000 3.3.90.48.00 |           | 3.992,07  |            |              |             |
| 4 DESPESAS DE CAPIT                                    |                       |                               |           |           |            | 1.597,38     |             |
| 4 INVESTIMENTOS  |                       |                               |           |           | 1.597,38   |              |             |
| EQUIPAMENTOS E MATERIAL PERMANENTE                     |                       | 1.660.04.999.000 4.4.90.52.00 |           | 1.597,38  |            |              |             |

---

**TOTAL** 140.381,35

---

**PREFEITURA MUNIC.DE JULIO BORGES**

AV ANTONIO RIBEIRO - CNPJ:01612619/0001-10

Orçamento Programa - Exercício de 2024

Page 33

**QUADRO AUXILIAR DE DETALHAMENTO DA DESPESA**

|         |    |                           |
|---------|----|---------------------------|
| PODER   | 02 | PODER EXECUTIVO           |
| ORGÃO   | 07 | SECRETARIA DE AGRICULTURA |
| UNIDADE | 00 | SECRETARIA DE AGRICULTURA |

| Aplicacao Programada                                    | Proj/Ativ  | Finalidade       | Categoria    | Detalhada  | TotalGrupo | Total Categ. | Total Func. |
|---|--|------------------|--------------|------------|------------|--------------|-------------|
| F.R. - C.A.   |  |                  |              |            |            |              |             |
| ENCARGOS COM MEIO AMBIENTE                              | 18.542.1282.2088.0000                                  |                  |              |            |            |              | 223.471,18  |
| 3   | DESPESAS CORREN  |                  |              |            |            | 154.230,87   |             |
| 1   | PESSOAL E ENCARGOS SOCIAIS                             |                  |              |            | 32.651,00  |              |             |
|   | CONTRATAÇÃO POR TEMPO DETERMINADO                      | 1.500.00.999.000 | 3.1.90.04.00 | 15.968,23  |            |              |             |
|   | VENCIMENTOS E VANTAGENS FIXAS - PESSOAL CIVIL          | 1.500.00.999.000 | 3.1.90.11.00 | 8.697,28   |            |              |             |
|   | OBRIGAÇÕES PATRONAIS                                   | 1.500.00.999.000 | 3.1.90.13.00 | 7.985,49   |            |              |             |
| 3   | OUTRAS DESPESAS CORRENTES                              |                  |              |            | 121.579,87 |              |             |
|   | DIÁRIAS - CIVIL  | 1.500.00.999.000 | 3.3.90.14.00 | 7.985,49   |            |              |             |
|   | MATERIAL DE CONSUMO                                    | 1.500.00.999.000 | 3.3.90.30.00 | 15.968,23  |            |              |             |
|   | OUTROS SERVIÇOS DE TERCEIROS - PESSOA FÍSICA           | 1.500.00.999.000 | 3.3.90.36.00 | 23.953,72  |            |              |             |
|   | OUTROS SERVIÇOS DE TERCEIROS - PESSOA JURÍDICA         | 1.500.00.999.000 | 3.3.90.39.00 | 73.672,43  |            |              |             |
| 4   | DESPESAS DE CAPIT                                      |                  |              |            |            | 69.240,31    |             |
| 4   | INVESTIMENTOS  |                  |              |            | 69.240,31  |              |             |
|   | OBRAS E INSTALAÇÕES                                    | 1.701.05.999.000 | 4.4.90.51.00 | 656,87     |            |              |             |
|   | EQUIPAMENTOS E MATERIAL PERMANENTE                     | 1.500.00.999.000 | 4.4.90.52.00 | 66.481,47  |            |              |             |
|   | EQUIPAMENTOS E MATERIAL PERMANENTE                     | 1.700.05.999.000 | 4.4.90.52.00 | 1.379,42   |            |              |             |
|   | EQUIPAMENTOS E MATERIAL PERMANENTE                     | 1.701.05.999.000 | 4.4.90.52.00 | 656,87     |            |              |             |
|   | EQUIPAMENTOS E MATERIAL PERMANENTE                     | 1.749.05.999.000 | 4.4.90.52.00 | 65,68      |            |              |             |
| CONSTRUÇÃO DE MERCADO OU MATADOURO PUBLICO              | 20.605.1275.1047.0000                                  |                  |              |            |            |              | 132.615,49  |
| 4   | DESPESAS DE CAPIT                                      |                  |              |            |            | 132.615,49   |             |
| 4   | INVESTIMENTOS  |                  |              |            | 132.615,49 |              |             |
|   | OBRAS E INSTALAÇÕES                                    | 1.500.00.999.000 | 4.4.90.51.00 | 132.379,47 |            |              |             |
|   | OBRAS E INSTALAÇÕES                                    | 1.700.05.999.000 | 4.4.90.51.00 | 170,34     |            |              |             |
|   | OBRAS E INSTALAÇÕES                                    | 1.749.05.999.000 | 4.4.90.51.00 | 65,68      |            |              |             |
| MAN. DA DIV. AGRICULTURA, REF. AGRARIA DE REC. HIDRICOS | 20.605.1286.2087.0000                                  |                  |              |            |            |              | 188.466,33  |
| 3   | DESPESAS CORREN  |                  |              |            |            | 120.103,84   |             |
| 1   | PESSOAL E ENCARGOS SOCIAIS                             |                  |              |            | 21.095,57  |              |             |
|   | CONTRATAÇÃO POR TEMPO DETERMINADO                      | 1.500.00.999.000 | 3.1.90.04.00 | 4.349,33   |            |              |             |
|   | VENCIMENTOS E VANTAGENS FIXAS - PESSOAL CIVIL          | 1.500.00.999.000 | 3.1.90.11.00 | 8.697,28   |            |              |             |
|   | OBRIGAÇÕES PATRONAIS                                   | 1.500.00.999.000 | 3.1.90.13.00 | 8.048,96   |            |              |             |
| 3   | OUTRAS DESPESAS CORRENTES                              |                  |              |            | 99.008,27  |              |             |
|   | DIÁRIAS - CIVIL  | 1.500.00.999.000 | 3.3.90.14.00 | 7.985,49   |            |              |             |
|   | MATERIAL DE CONSUMO                                    | 1.500.00.999.000 | 3.3.90.30.00 | 23.953,72  |            |              |             |
|   | PREMIAÇÕES CULTURAIS, ARTÍSTICAS, CIENTÍFICAS, DESPORT | 1.500.00.999.000 | 3.3.90.31.00 | 15.968,23  |            |              |             |
|   | OUTROS SERVIÇOS DE TERCEIROS - PESSOA FÍSICA           | 1.500.00.999.000 | 3.3.90.36.00 | 31.937,85  |            |              |             |
|   | OUTROS SERVIÇOS DE TERCEIROS - PESSOA JURÍDICA         | 1.500.00.999.000 | 3.3.90.39.00 | 19.162,98  |            |              |             |
| 4   | DESPESAS DE CAPIT                                      |                  |              |            |            | 68.362,49    |             |
| 4   | INVESTIMENTOS  |                  |              |            | 68.362,49  |              |             |
|   | EQUIPAMENTOS E MATERIAL PERMANENTE                     | 1.500.00.999.000 | 4.4.90.52.00 | 66.917,39  |            |              |             |
|   | EQUIPAMENTOS E MATERIAL PERMANENTE                     | 1.700.05.999.000 | 4.4.90.52.00 | 1.379,42   |            |              |             |
|   | EQUIPAMENTOS E MATERIAL PERMANENTE                     | 1.749.05.999.000 | 4.4.90.52.00 | 65,68      |            |              |             |
| AQUISIÇÃO DE TRATOR OU EQUIPAMENTOS AGRICÓLAS           | 20.606.1022.1010.0000                                  |                  |              |            |            |              | 67.825,05   |
| 4   | DESPESAS DE CAPIT                                      |                  |              |            |            | 67.825,05    |             |



**PREFEITURA MUNIC.DE JULIO BORGES**

AV ANTONIO RIBEIRO - CNPJ:01612619/0001-10

Orçamento Programa - Exercício de 2024

Page 35

**QUADRO AUXILIAR DE DETALHAMENTO DA DESPESA**

|         |    |   |
|---------|----|---|
| PODER   | 02 | PODER EXECUTIVO                           |
| ORGÃO   | 08 | DEPARTAMENTO DE OBRAS E SERVIÇOS PÚBLICOS |
| UNIDADE | 00 | DEPARTAMENTO DE OBRAS E SERVIÇOS PÚBLICOS |

| Aplicacao Programada                                  | Proj/Ativ                                      | Finalidade       | Categoria    | Detalhada  | TotalGrupo | Total Categ. | Total Func. |
|---|--|------------------|--------------|------------|------------|--------------|-------------|
| F.R. - C.A.   |  |                  |              |            |            |              |             |
| CONSTRUÇÃO, AMPL OU REFORMA DA PREFEITURA             | 04.122.1023.1017.0000                          |                  |              |            |            |              | 312.722,93  |
| 4   | DESPESAS DE CAPIT                              |                  |              |            |            | 312.722,93   |             |
| 4   | INVESTIMENTOS                                  |                  |              |            | 312.722,93 |              |             |
|   | OBRAS E INSTALAÇÕES                            | 1.500.00.999.000 | 4.4.90.51.00 | 132.063,58 |            |              |             |
|   | OBRAS E INSTALAÇÕES                            | 1.700.05.999.000 | 4.4.90.51.00 | 1.313,74   |            |              |             |
|   | OBRAS E INSTALAÇÕES                            | 1.749.05.999.000 | 4.4.90.51.00 | 65,68      |            |              |             |
|   | AQUISIÇÃO DE IMÓVEIS                           | 1.500.00.999.000 | 4.4.90.61.00 | 179.279,93 |            |              |             |
| MANUTENÇÃO DA SEC. DE OBRAS E URBANISMO               | 15.122.1223.2094.0000                          |                  |              |            |            |              | 9.506,40    |
| 3   | DESPESAS CORREN                                |                  |              |            |            | 1.578,93     |             |
| 3   | OUTRAS DESPESAS CORRENTES                      |                  |              |            | 1.578,93   |              |             |
|   | MATERIAL DE CONSUMO                            | 1.701.05.999.000 | 3.3.90.30.00 | 1.578,93   |            |              |             |
| 4   | DESPESAS DE CAPIT                              |                  |              |            |            | 7.927,47     |             |
| 4   | INVESTIMENTOS                                  |                  |              |            | 7.927,47   |              |             |
|   | OBRAS E INSTALAÇÕES                            | 1.701.05.999.000 | 4.4.90.51.00 | 2.627,47   |            |              |             |
|   | EQUIPAMENTOS E MATERIAL PERMANENTE             | 1.500.00.999.000 | 4.4.90.52.00 | 5.300,00   |            |              |             |
| CONSTRUÇÃO DE CALÇAMENTO OU PAVIMENTAÇÃO URBANA       | 15.451.1223.1038.0000                          |                  |              |            |            |              | 154.834,66  |
| 3   | DESPESAS CORREN                                |                  |              |            |            | 10.000,00    |             |
| 3   | OUTRAS DESPESAS CORRENTES                      |                  |              |            | 10.000,00  |              |             |
|   | OUTROS SERVIÇOS DE TERCEIROS - PESSOA JURÍDICA | 1.710.05.999.000 | 3.3.90.39.00 | 10.000,00  |            |              |             |
| 4   | DESPESAS DE CAPIT                              |                  |              |            |            | 144.834,66   |             |
| 4   | INVESTIMENTOS                                  |                  |              |            | 144.834,66 |              |             |
|   | OBRAS E INSTALAÇÕES                            | 1.500.00.999.000 | 4.4.90.51.00 | 132.063,58 |            |              |             |
|   | OBRAS E INSTALAÇÕES                            | 1.700.05.999.000 | 4.4.90.51.00 | 1.313,74   |            |              |             |
|   | OBRAS E INSTALAÇÕES                            | 1.710.05.999.000 | 4.4.90.51.00 | 10.000,00  |            |              |             |
|   | OBRAS E INSTALAÇÕES                            | 1.749.05.999.000 | 4.4.90.51.00 | 65,68      |            |              |             |
|   | OBRAS E INSTALAÇÕES                            | 1.750.05.999.000 | 4.4.90.51.00 | 1.391,66   |            |              |             |
| CONSTRUÇÃO OU AMPLIAÇÃO DE PRAÇAS, PARQUES OU JARDINS | 15.451.1223.1039.0000                          |                  |              |            |            |              | 68.137,63   |
| 4   | DESPESAS DE CAPIT                              |                  |              |            |            | 68.137,63    |             |
| 4   | INVESTIMENTOS                                  |                  |              |            | 68.137,63  |              |             |
|   | OBRAS E INSTALAÇÕES                            | 1.500.00.999.000 | 4.4.90.51.00 | 66.692,53  |            |              |             |
|   | OBRAS E INSTALAÇÕES                            | 1.700.05.999.000 | 4.4.90.51.00 | 1.379,42   |            |              |             |
|   | OBRAS E INSTALAÇÕES                            | 1.749.05.999.000 | 4.4.90.51.00 | 65,68      |            |              |             |
| CONSTRUÇÃO, AMPL OU CALÇAMENTO RURAL                  | 15.451.1223.1040.0000                          |                  |              |            |            |              | 1.391,65    |
| 4   | DESPESAS DE CAPIT                              |                  |              |            |            | 1.391,65     |             |
| 4   | INVESTIMENTOS                                  |                  |              |            | 1.391,65   |              |             |
|   | OBRAS E INSTALAÇÕES                            | 1.750.05.999.000 | 4.4.90.51.00 | 1.391,65   |            |              |             |
| OBRAS E INSTALAÇÕES                                   | 15.451.1223.1043.0000                          |                  |              |            |            |              | 206.211,77  |
| 4   | DESPESAS DE CAPIT                              |                  |              |            |            | 206.211,77   |             |
| 4   | INVESTIMENTOS                                  |                  |              |            | 206.211,77 |              |             |
|   | OBRAS E INSTALAÇÕES                            | 1.500.00.999.000 | 4.4.90.51.00 | 204.812,88 |            |              |             |
|   | OBRAS E INSTALAÇÕES                            | 1.700.05.999.000 | 4.4.90.51.00 | 1.333,21   |            |              |             |
|   | OBRAS E INSTALAÇÕES                            | 1.749.05.999.000 | 4.4.90.51.00 | 65,68      |            |              |             |

**PREFEITURA MUNIC.DE JULIO BORGES**

AV ANTONIO RIBEIRO - CNPJ:01612619/0001-10

Orçamento Programa - Exercício de 2024

Page 36

**QUADRO AUXILIAR DE DETALHAMENTO DA DESPESA**

|         |    |   |
|---------|----|---|
| PODER   | 02 | PODER EXECUTIVO                           |
| ORGÃO   | 08 | DEPARTAMENTO DE OBRAS E SERVIÇOS PÚBLICOS |
| UNIDADE | 00 | DEPARTAMENTO DE OBRAS E SERVIÇOS PÚBLICOS |

| Aplicacao Programada                           | Proj/Ativ             | Finalidade   | Categoria | Detalhada  | TotalGrupo | Total Categ. | Total Func. |
|--|-----------------------|--------------|-----------|------------|------------|--------------|-------------|
| F.R. - C.A.                                    |                       |              |           |            |            |              |             |
| CONSTRUÇÃO OU AMPLIAÇÃO DE PONTES              | 15.451.1223.1057.0000 |              |           |            |            |              | 20.000,00   |
| 3 DESPESAS CORREN                              |                       |              |           |            |            | 10.000,00    |             |
| 3 OUTRAS DESPESAS CORRENTES                    |                       |              |           |            | 10.000,00  |              |             |
| OUTROS SERVIÇOS DE TERCEIROS - PESSOA JURÍDICA | 1.706.05.999.000      | 3.3.90.39.00 |           | 10.000,00  |            |              |             |
| 4 DESPESAS DE CAPIT                            |                       |              |           |            |            | 10.000,00    |             |
| 4 INVESTIMENTOS                                |                       |              |           |            | 10.000,00  |              |             |
| OBRAS E INSTALAÇÕES                            | 1.706.05.999.000      | 4.4.90.51.00 |           | 10.000,00  |            |              |             |
| AMPLIAÇÃO OU REFORMA DE PRAÇA DE EVENTOS       | 15.451.1223.1058.0000 |              |           |            |            |              | 20.000,00   |
| 3 DESPESAS CORREN                              |                       |              |           |            |            | 10.000,00    |             |
| 3 OUTRAS DESPESAS CORRENTES                    |                       |              |           |            | 10.000,00  |              |             |
| OUTROS SERVIÇOS DE TERCEIROS - PESSOA JURÍDICA | 1.706.05.999.000      | 3.3.90.39.00 |           | 10.000,00  |            |              |             |
| 4 DESPESAS DE CAPIT                            |                       |              |           |            |            | 10.000,00    |             |
| 4 INVESTIMENTOS                                |                       |              |           |            | 10.000,00  |              |             |
| OBRAS E INSTALAÇÕES                            | 1.706.05.999.000      | 4.4.90.51.00 |           | 10.000,00  |            |              |             |
| MANUTENÇÃO DA SEC. DE OBRAS E URBANISMO        | 15.451.1223.2094.0000 |              |           |            |            |              | 12.488,94   |
| 3 DESPESAS CORREN                              |                       |              |           |            |            | 6.685,55     |             |
| 3 OUTRAS DESPESAS CORRENTES                    |                       |              |           |            | 6.685,55   |              |             |
| MATERIAL DE CONSUMO                            | 1.750.05.999.000      | 3.3.90.30.00 |           | 2.744,34   |            |              |             |
| OUTROS SERVIÇOS DE TERCEIROS - PESSOA FÍSICA   | 1.750.05.999.000      | 3.3.90.36.00 |           | 1.313,74   |            |              |             |
| OUTROS SERVIÇOS DE TERCEIROS - PESSOA JURÍDICA | 1.750.05.999.000      | 3.3.90.39.00 |           | 2.627,47   |            |              |             |
| 4 DESPESAS DE CAPIT                            |                       |              |           |            |            | 5.803,39     |             |
| 4 INVESTIMENTOS                                |                       |              |           |            | 5.803,39   |              |             |
| EQUIPAMENTOS E MATERIAL PERMANENTE             | 1.750.05.999.000      | 4.4.90.52.00 |           | 5.803,39   |            |              |             |
| ENCARGOS COM LIMPEZA E OBRAS PUBLICAS          | 15.452.1230.2091.0000 |              |           |            |            |              | 257.488,73  |
| 3 DESPESAS CORREN                              |                       |              |           |            |            | 257.488,73   |             |
| 1 PESSOAL E ENCARGOS SOCIAIS                   |                       |              |           |            | 6.340,07   |              |             |
| CONTRATAÇÃO POR TEMPO DETERMINADO              | 1.500.00.999.000      | 3.1.90.04.00 |           | 1.590,48   |            |              |             |
| VENCIMENTOS E VANTAGENS FIXAS - PESSOAL CIVIL  | 1.500.00.999.000      | 3.1.90.11.00 |           | 2.281,79   |            |              |             |
| OBRIGAÇÕES PATRONAIS                           | 1.500.00.999.000      | 3.1.90.13.00 |           | 2.467,80   |            |              |             |
| 3 OUTRAS DESPESAS CORRENTES                    |                       |              |           |            | 251.148,66 |              |             |
| DIÁRIAS - CIVIL                                | 1.500.00.999.000      | 3.3.90.14.00 |           | 9.581,49   |            |              |             |
| MATERIAL DE CONSUMO                            | 1.500.00.999.000      | 3.3.90.30.00 |           | 72.210,23  |            |              |             |
| OUTROS SERVIÇOS DE TERCEIROS - PESSOA FÍSICA   | 1.500.00.999.000      | 3.3.90.36.00 |           | 90.715,16  |            |              |             |
| OUTROS SERVIÇOS DE TERCEIROS - PESSOA JURÍDICA | 1.500.00.999.000      | 3.3.90.39.00 |           | 78.111,41  |            |              |             |
| OUTROS SERVIÇOS DE TERCEIROS - PESSOA JURÍDICA | 1.749.05.999.000      | 3.3.90.39.00 |           | 530,37     |            |              |             |
| CONST./AMPLIAÇÃO DE PARQUES DE EXPOSIÇÃO       | 15.452.1261.1050.0000 |              |           |            |            |              | 133.824,57  |
| 4 DESPESAS DE CAPIT                            |                       |              |           |            |            | 133.824,57   |             |
| 4 INVESTIMENTOS                                |                       |              |           |            | 133.824,57 |              |             |
| OBRAS E INSTALAÇÕES                            | 1.500.00.999.000      | 4.4.90.51.00 |           | 132.379,47 |            |              |             |
| OBRAS E INSTALAÇÕES                            | 1.700.05.999.000      | 4.4.90.51.00 |           | 1.379,42   |            |              |             |
| OBRAS E INSTALAÇÕES                            | 1.749.05.999.000      | 4.4.90.51.00 |           | 65,68      |            |              |             |
| MANUTENÇÃO DA SEC. DE OBRAS E URBANISMO        | 15.452.1266.2094.0000 |              |           |            |            |              | 309.296,38  |
| 3 DESPESAS CORREN                              |                       |              |           |            |            | 309.296,38   |             |

**PREFEITURA MUNIC.DE JULIO BORGES**

AV ANTONIO RIBEIRO - CNPJ:01612619/0001-10

Orçamento Programa - Exercício de 2024

Page 37

**QUADRO AUXILIAR DE DETALHAMENTO DA DESPESA**

|         |    |   |
|---------|----|---|
| PODER   | 02 | PODER EXECUTIVO                           |
| ORGÃO   | 08 | DEPARTAMENTO DE OBRAS E SERVIÇOS PÚBLICOS |
| UNIDADE | 00 | DEPARTAMENTO DE OBRAS E SERVIÇOS PÚBLICOS |

| Aplicacao Programada | Proj/Ativ | Finalidade | Categoria | Detalhada | TotalGrupo | Total Categ. | Total Func. |
|----------------------|-----------|------------|-----------|-----------|------------|--------------|-------------|
| F.R. - C.A.          |           |            |           |           |            |              |             |

|   |                       |                               |  |            |            |            |            |
|---|-----------------------|-------------------------------|--|------------|------------|------------|------------|
| MANUTENÇÃO DA SEC. DE OBRAS E URBANISMO                 | 15.452.1266.2094.0000 |                               |  |            |            |            | 309.296,38 |
| 3 DESPESAS CORREN                                       |                       |                               |  |            |            | 309.296,38 |            |
| 1 PESSOAL E ENCARGOS SOCIAIS                            |                       |                               |  |            | 21.032,10  |            |            |
| CONTRATAÇÃO POR TEMPO DETERMINADO                       |                       | 1.500.00.999.000 3.1.90.04.00 |  | 4.349,33   |            |            |            |
| VENCIMENTOS E VANTAGENS FIXAS - PESSOAL CIVIL           |                       | 1.500.00.999.000 3.1.90.11.00 |  | 8.697,28   |            |            |            |
| OBRIGAÇÕES PATRONAIS                                    |                       | 1.500.00.999.000 3.1.90.13.00 |  | 7.985,49   |            |            |            |
| 3 OUTRAS DESPESAS CORRENTES                             |                       |                               |  |            | 288.264,28 |            |            |
| DIÁRIAS - CIVIL   |                       | 1.500.00.999.000 3.3.90.14.00 |  | 7.985,49   |            |            |            |
| MATERIAL DE CONSUMO                                     |                       | 1.500.00.999.000 3.3.90.30.00 |  | 104.669,50 |            |            |            |
| OUTROS SERVIÇOS DE TERCEIROS - PESSOA FÍSICA            |                       | 1.500.00.999.000 3.3.90.36.00 |  | 108.496,04 |            |            |            |
| OUTROS SERVIÇOS DE TERCEIROS - PESSOA JURÍDICA          |                       | 1.500.00.999.000 3.3.90.39.00 |  | 67.113,25  |            |            |            |
| CONSTRUÇÃO OU AMPL DE CEMITÉRIO                         | 15.452.1352.1034.0000 |                               |  |            |            |            | 67.343,08  |
| 4 DESPESAS DE CAPIT                                     |                       |                               |  |            |            | 67.343,08  |            |
| 4 INVESTIMENTOS   |                       |                               |  |            | 67.343,08  |            |            |
| OBRAS E INSTALAÇÕES                                     |                       | 1.500.00.999.000 4.4.90.51.00 |  | 65.897,98  |            |            |            |
| OBRAS E INSTALAÇÕES                                     |                       | 1.700.05.999.000 4.4.90.51.00 |  | 1.379,42   |            |            |            |
| OBRAS E INSTALAÇÕES                                     |                       | 1.749.05.999.000 4.4.90.51.00 |  | 65,68      |            |            |            |
| CONSTRUÇÃO, MANUTENÇÃO E ADEQUAÇÃO DE ESTRADAS VICINAIS | 15.606.1387.1054.0000 |                               |  |            |            |            | 376.300,00 |
| 3 DESPESAS CORREN                                       |                       |                               |  |            |            | 63.600,00  |            |
| 3 OUTRAS DESPESAS CORRENTES                             |                       |                               |  |            | 63.600,00  |            |            |
| MATERIAL DE CONSUMO                                     |                       | 1.500.00.999.000 3.3.90.30.00 |  | 15.900,00  |            |            |            |
| OUTROS SERVIÇOS DE TERCEIROS - PESSOA FÍSICA            |                       | 1.500.00.999.000 3.3.90.36.00 |  | 15.900,00  |            |            |            |
| OUTROS SERVIÇOS DE TERCEIROS - PESSOA JURÍDICA          |                       | 1.500.00.999.000 3.3.90.39.00 |  | 15.900,00  |            |            |            |
| OUTROS SERVIÇOS DE TERCEIROS - PESSOA JURÍDICA          |                       | 1.700.05.999.000 3.3.90.39.00 |  | 15.900,00  |            |            |            |
| 4 DESPESAS DE CAPIT                                     |                       |                               |  |            |            | 312.700,00 |            |
| 4 INVESTIMENTOS   |                       |                               |  |            | 312.700,00 |            |            |
| OBRAS E INSTALAÇÕES                                     |                       | 1.500.00.999.000 4.4.90.51.00 |  | 159.000,00 |            |            |            |
| OBRAS E INSTALAÇÕES                                     |                       | 1.700.05.999.000 4.4.90.51.00 |  | 153.700,00 |            |            |            |
| CONSTRUÇÃO DE HABITAÇÕES NA ZONA RURAL                  | 16.481.1204.1037.0000 |                               |  |            |            |            | 68.137,63  |
| 4 DESPESAS DE CAPIT                                     |                       |                               |  |            |            | 68.137,63  |            |
| 4 INVESTIMENTOS   |                       |                               |  |            | 68.137,63  |            |            |
| OBRAS E INSTALAÇÕES                                     |                       | 1.500.00.999.000 4.4.90.51.00 |  | 66.692,53  |            |            |            |
| OBRAS E INSTALAÇÕES                                     |                       | 1.700.05.999.000 4.4.90.51.00 |  | 1.379,42   |            |            |            |
| OBRAS E INSTALAÇÕES                                     |                       | 1.749.05.999.000 4.4.90.51.00 |  | 65,68      |            |            |            |
| CONSTRUÇÃO DE HABITAÇÕES NA ZONA URBANA                 | 16.482.1205.1036.0000 |                               |  |            |            |            | 223.631,20 |
| 4 DESPESAS DE CAPIT                                     |                       |                               |  |            |            | 223.631,20 |            |
| 4 INVESTIMENTOS   |                       |                               |  |            | 223.631,20 |            |            |
| OBRAS E INSTALAÇÕES                                     |                       | 1.500.00.999.000 4.4.90.51.00 |  | 222.186,10 |            |            |            |
| OBRAS E INSTALAÇÕES                                     |                       | 1.700.05.999.000 4.4.90.51.00 |  | 1.379,42   |            |            |            |
| OBRAS E INSTALAÇÕES                                     |                       | 1.749.05.999.000 4.4.90.51.00 |  | 65,68      |            |            |            |
| CONSTRUÇÃO, AMPL OU CALÇAMENTO RURAL                    | 17.511.1000.1040.0000 |                               |  |            |            |            | 461.674,34 |
| 4 DESPESAS DE CAPIT                                     |                       |                               |  |            |            | 461.674,34 |            |

**PREFEITURA MUNIC.DE JULIO BORGES**

AV ANTONIO RIBEIRO - CNPJ:01612619/0001-10

Orçamento Programa - Exercício de 2024

Page 38

**QUADRO AUXILIAR DE DETALHAMENTO DA DESPESA**

|         |    |   |
|---------|----|---|
| PODER   | 02 | PODER EXECUTIVO                           |
| ORGÃO   | 08 | DEPARTAMENTO DE OBRAS E SERVIÇOS PÚBLICOS |
| UNIDADE | 00 | DEPARTAMENTO DE OBRAS E SERVIÇOS PÚBLICOS |

| Aplicacao Programada                           | Proj/Ativ             | Finalidade       | Categoria    | Detalhada  | TotalGrupo | Total Categ. | Total Func. |
|--|-----------------------|------------------|--------------|------------|------------|--------------|-------------|
| F.R. - C.A.                                    |                       |                  |              |            |            |              |             |
| CONSTRUÇÃO, AMPL OU CALÇAMENTO RURAL           | 17.511.1000.1040.0000 |                  |              |            |            |              | 461.674,34  |
| 4 DESPESAS DE CAPIT                            |                       |                  |              |            |            | 461.674,34   |             |
| 4 INVESTIMENTOS                                |                       |                  |              |            | 461.674,34 |              |             |
| OBRAS E INSTALAÇÕES                            |                       | 1.500.00.999.000 | 4.4.90.51.00 | 460.229,24 |            |              |             |
| OBRAS E INSTALAÇÕES                            |                       | 1.700.05.999.000 | 4.4.90.51.00 | 1.379,42   |            |              |             |
| OBRAS E INSTALAÇÕES                            |                       | 1.749.05.999.000 | 4.4.90.51.00 | 65,68      |            |              |             |
| PERFURAÇÃO DE POÇOS OU CONSTRUÇÃO DE CHAFARIZ  | 17.511.1000.1042.0000 |                  |              |            |            |              | 186.374,11  |
| 4 DESPESAS DE CAPIT                            |                       |                  |              |            |            | 186.374,11   |             |
| 4 INVESTIMENTOS                                |                       |                  |              |            | 186.374,11 |              |             |
| OBRAS E INSTALAÇÕES                            |                       | 1.500.00.999.000 | 4.4.90.51.00 | 184.929,01 |            |              |             |
| OBRAS E INSTALAÇÕES                            |                       | 1.700.05.999.000 | 4.4.90.51.00 | 1.379,42   |            |              |             |
| OBRAS E INSTALAÇÕES                            |                       | 1.749.05.999.000 | 4.4.90.51.00 | 65,68      |            |              |             |
| CONST. OU RESTAURAÇÃO DE AÇUDES E BARRAGENS    | 17.511.1000.1045.0000 |                  |              |            |            |              | 133.090,48  |
| 4 DESPESAS DE CAPIT                            |                       |                  |              |            |            | 133.090,48   |             |
| 4 INVESTIMENTOS                                |                       |                  |              |            | 133.090,48 |              |             |
| OBRAS E INSTALAÇÕES                            |                       | 1.500.00.999.000 | 4.4.90.51.00 | 132.611,20 |            |              |             |
| OBRAS E INSTALAÇÕES                            |                       | 1.700.05.999.000 | 4.4.90.51.00 | 413,60     |            |              |             |
| OBRAS E INSTALAÇÕES                            |                       | 1.749.05.999.000 | 4.4.90.51.00 | 65,68      |            |              |             |
| CONSTRUÇÃO DE ATERRO SANITARIO                 | 17.511.1000.1053.0000 |                  |              |            |            |              | 183.729,48  |
| 4 DESPESAS DE CAPIT                            |                       |                  |              |            |            | 183.729,48   |             |
| 4 INVESTIMENTOS                                |                       |                  |              |            | 183.729,48 |              |             |
| OBRAS E INSTALAÇÕES                            |                       | 1.500.00.999.000 | 4.4.90.51.00 | 182.659,02 |            |              |             |
| OBRAS E INSTALAÇÕES                            |                       | 1.700.05.999.000 | 4.4.90.51.00 | 1.004,78   |            |              |             |
| OBRAS E INSTALAÇÕES                            |                       | 1.749.05.999.000 | 4.4.90.51.00 | 65,68      |            |              |             |
| PERFURAÇÃO DE POÇOS TUBULARES                  | 17.511.1000.1059.0000 |                  |              |            |            |              | 20.000,00   |
| 3 DESPESAS CORREN                              |                       |                  |              |            |            | 10.000,00    |             |
| 3 OUTRAS DESPESAS CORRENTES                    |                       |                  |              |            | 10.000,00  |              |             |
| OUTROS SERVIÇOS DE TERCEIROS - PESSOA JURÍDICA |                       | 1.706.05.999.000 | 3.3.90.39.00 | 10.000,00  |            |              |             |
| 4 DESPESAS DE CAPIT                            |                       |                  |              |            |            | 10.000,00    |             |
| 4 INVESTIMENTOS                                |                       |                  |              |            | 10.000,00  |              |             |
| OBRAS E INSTALAÇÕES                            |                       | 1.706.05.999.000 | 4.4.90.51.00 | 10.000,00  |            |              |             |
| CONSTRUÇÃO DE ATERRO SANITARIO                 | 17.511.1331.1053.0000 |                  |              |            |            |              | 656,87      |
| 4 DESPESAS DE CAPIT                            |                       |                  |              |            |            | 656,87       |             |
| 4 INVESTIMENTOS                                |                       |                  |              |            | 656,87     |              |             |
| OBRAS E INSTALAÇÕES                            |                       | 1.701.05.999.000 | 4.4.90.51.00 | 656,87     |            |              |             |
| CONSTRUÇÃO DE FOSSAS SANITARIAS                | 17.512.1329.1046.0000 |                  |              |            |            |              | 133.161,40  |
| 4 DESPESAS DE CAPIT                            |                       |                  |              |            |            | 133.161,40   |             |
| 4 INVESTIMENTOS                                |                       |                  |              |            | 133.161,40 |              |             |
| OBRAS E INSTALAÇÕES                            |                       | 1.500.00.999.000 | 4.4.90.51.00 | 131.584,92 |            |              |             |
| OBRAS E INSTALAÇÕES                            |                       | 1.700.05.999.000 | 4.4.90.51.00 | 1.510,80   |            |              |             |
| OBRAS E INSTALAÇÕES                            |                       | 1.749.05.999.000 | 4.4.90.51.00 | 65,68      |            |              |             |





# PREFEITURA MUNIC.DE JULIO BORGES

AV ANTONIO RIBEIRO - CNPJ:01612619/0001-10

Orçamento Programa - Exercício de 2024

Page 39

## QUADRO AUXILIAR DE DETALHAMENTO DA DESPESA

|         |    |   |
|---------|----|---|
| PODER   | 02 | PODER EXECUTIVO                           |
| ORGÃO   | 08 | DEPARTAMENTO DE OBRAS E SERVIÇOS PÚBLICOS |
| UNIDADE | 00 | DEPARTAMENTO DE OBRAS E SERVIÇOS PÚBLICOS |

| Aplicacao Programada   | Proj/Ativ             | Finalidade       | Categoria    | Detalhada  | TotalGrupo | Total Categ. | Total Func. |
|--|-----------------------|------------------|--------------|------------|------------|--------------|-------------|
|  |                       | F.R. - C.A.      |              |            |            |              |             |
| CONSTRUÇÃO DE FOSSAS SANITARIAS  | 17.512.1329.1046.0000 |                  |              |            |            |              | 133.161,40  |
| CONSTRUÇÃO DE ATERRO SANITARIO   | 17.512.1329.1053.0000 |                  |              |            |            |              | 656,87      |
| 4 DESPESAS DE CAPIT  |                       |                  |              |            |            | 656,87       |             |
| 4 INVESTIMENTOS  |                       |                  |              |            | 656,87     |              |             |
| OBRAS E INSTALAÇÕES  |                       | 1.701.05.999.000 | 4.4.90.51.00 | 656,87     |            |              |             |
| CONSTRUÇÃO OU AMPL DA REDE DE ESGOTO                                   | 17.512.1332.1041.0000 |                  |              |            |            |              | 263.851,02  |
| 4 DESPESAS DE CAPIT  |                       |                  |              |            |            | 263.851,02   |             |
| 4 INVESTIMENTOS  |                       |                  |              |            | 263.851,02 |              |             |
| OBRAS E INSTALAÇÕES  |                       | 1.500.00.999.000 | 4.4.90.51.00 | 263.437,43 |            |              |             |
| OBRAS E INSTALAÇÕES  |                       | 1.700.05.999.000 | 4.4.90.51.00 | 347,91     |            |              |             |
| OBRAS E INSTALAÇÕES  |                       | 1.749.05.999.000 | 4.4.90.51.00 | 65,68      |            |              |             |
| CONSTRUÇÃO, AMPLIAÇÃO E MANUTENÇÃO DO SISTEMA DE ABASTECIMENTO DE ÁGUA | 17.605.1388.1055.0000 |                  |              |            |            |              | 169.600,00  |
| 3 DESPESAS CORREN  |                       |                  |              |            |            | 37.100,00    |             |
| 3 OUTRAS DESPESAS CORRENTES  |                       |                  |              |            | 37.100,00  |              |             |
| MATERIAL DE CONSUMO  |                       | 1.500.00.999.000 | 3.3.90.30.00 | 5.300,00   |            |              |             |
| OUTROS SERVIÇOS DE TERCEIROS - PESSOA FÍSICA                           |                       | 1.500.00.999.000 | 3.3.90.36.00 | 5.300,00   |            |              |             |
| OUTROS SERVIÇOS DE TERCEIROS - PESSOA JURÍDICA                         |                       | 1.500.00.999.000 | 3.3.90.39.00 | 10.600,00  |            |              |             |
| OUTROS SERVIÇOS DE TERCEIROS - PESSOA JURÍDICA                         |                       | 1.700.05.999.000 | 3.3.90.39.00 | 15.900,00  |            |              |             |
| 4 DESPESAS DE CAPIT  |                       |                  |              |            |            | 132.500,00   |             |
| 4 INVESTIMENTOS  |                       |                  |              |            | 132.500,00 |              |             |
| OBRAS E INSTALAÇÕES  |                       | 1.500.00.999.000 | 4.4.90.51.00 | 53.000,00  |            |              |             |
| OBRAS E INSTALAÇÕES  |                       | 1.700.05.999.000 | 4.4.90.51.00 | 53.000,00  |            |              |             |
| EQUIPAMENTOS E MATERIAL PERMANENTE                                     |                       | 1.500.00.999.000 | 4.4.90.52.00 | 26.500,00  |            |              |             |
| CONSTRUÇÃO OU AMPL DA REDE DE ELETRIFICAÇÃO                            | 25.752.1147.1035.0000 |                  |              |            |            |              | 396.078,84  |
| 4 DESPESAS DE CAPIT  |                       |                  |              |            |            | 396.078,84   |             |
| 4 INVESTIMENTOS  |                       |                  |              |            | 396.078,84 |              |             |
| OBRAS E INSTALAÇÕES  |                       | 1.500.00.999.000 | 4.4.90.51.00 | 394.811,30 |            |              |             |
| OBRAS E INSTALAÇÕES  |                       | 1.700.05.999.000 | 4.4.90.51.00 | 1.201,86   |            |              |             |
| OBRAS E INSTALAÇÕES  |                       | 1.749.05.999.000 | 4.4.90.51.00 | 65,68      |            |              |             |
| CONSTRUÇÃO DE PASSAGEM MOLHADA   | 26.782.1367.1052.0000 |                  |              |            |            |              | 296.895,39  |
| 4 DESPESAS DE CAPIT  |                       |                  |              |            |            | 296.895,39   |             |
| 4 INVESTIMENTOS  |                       |                  |              |            | 296.895,39 |              |             |
| OBRAS E INSTALAÇÕES  |                       | 1.500.00.999.000 | 4.4.90.51.00 | 295.318,91 |            |              |             |
| OBRAS E INSTALAÇÕES  |                       | 1.700.05.999.000 | 4.4.90.51.00 | 1.510,80   |            |              |             |
| OBRAS E INSTALAÇÕES  |                       | 1.749.05.999.000 | 4.4.90.51.00 | 65,68      |            |              |             |
| CONSTRUÇÃO OU AMPL DE TERMINAL RODOVIÁRIO                              | 26.782.1374.1049.0000 |                  |              |            |            |              | 295.475,10  |
| 4 DESPESAS DE CAPIT  |                       |                  |              |            |            | 295.475,10   |             |
| 4 INVESTIMENTOS  |                       |                  |              |            | 295.475,10 |              |             |
| OBRAS E INSTALAÇÕES  |                       | 1.500.00.999.000 | 4.4.90.51.00 | 295.127,19 |            |              |             |
| OBRAS E INSTALAÇÕES  |                       | 1.700.05.999.000 | 4.4.90.51.00 | 282,23     |            |              |             |
| OBRAS E INSTALAÇÕES  |                       | 1.749.05.999.000 | 4.4.90.51.00 | 65,68      |            |              |             |



**PREFEITURA MUNIC.DE JULIO BORGES**

AV ANTONIO RIBEIRO - CNPJ:01612619/0001-10

Orçamento Programa - Exercício de 2024

RECEITA CORRENTE LIQUIDA - LC 101, ART. 2, Inciso IV

Quadro 20

Page 1

| Código                      | Especificação   | Previsão             |
|-----------------------------|---|----------------------|
| <b>RECEITA ORÇAMENTÁRIA</b> |   |                      |
| 1100.00.0.0.00              | IMPOSTOS, TAXAS E CONTRIBUIÇÕES DE MELHORIA                     | 1.261.361,48         |
| 1200.00.0.0.00              | CONTRIBUIÇÕES   | 59.535,97            |
| 1300.00.0.0.00              | RECEITA PATRIMONIAL   | 61.606,69            |
| 1700.00.0.0.00              | TRANSFERÊNCIAS CORRENTES  | 30.914.247,14        |
| 1900.00.0.0.00              | OUTRAS RECEITAS CORRENTES                                       | 7.603.952,19         |
|                             | <b>SUBTOTAL</b>   | <b>39.900.703,47</b> |
| <b>DEDUÇÃO</b>              |   |                      |
| 1710.00.0.0.00              | TRANSFERÊNCIAS RELATIVAS À EMENDA                               |                      |
| 1710.00.0.0.00              | TRANSFERÊNCIAS RELATIVAS À AGENTES COMUNITÁRIOS (FONTE STN 604) | -131.557,79          |
| 9500.00.0.0.00              | (R) DEDUÇÕES DO FUNDEB  | -2.342.037,66        |
|                             | <b>SUBTOTAL</b>   | <b>-2.473.595,45</b> |
|                             | <b>TOTAL</b>  | <b>37.427.108,02</b> |

**Percentual de Gastos com Pessoal****Legislativo**

Despesa com Pessoal 755.600,00

Despesa Líquida: 755.600,00

Percentual Aplicado: 2,02 %

**Executivo**

Despesa com Pessoal 14.355.888,15

**Deduções**

| Categoria            | Tipo | Valor         | Descrição da Dedução   |
|----------------------|------|---------------|--|
| 3.1.90.11.00         | NV   | 99.757,79     | VENCIMENTOS E VANTAGENS FIXAS - PESSOAL CIVIL - ART. 198 § 7 DA CF |
| 3.1.90.13.00         | NV   | 31.800,00     | OBRIGAÇÕES PATRONAIS - ART. 198 § 7 DA CF                          |
| 3.1.90.91.00         | NV   | 38.397,31     | SENTENÇAS JUDICIAIS  |
| 3.1.90.92.00         | NV   | 20.347,17     | DESPESAS DE EXERCÍCIOS ANTERIORES                                  |
| Total Deduções       |      | 190.302,27    |  |
| Despesa Líquida:     |      | 14.165.585,88 |  |
| Percentual Aplicado: |      | 37,85 %       |  |



# PREFEITURA MUNIC.DE JULIO BORGES

AV ANTONIO RIBEIRO

01612619/0001-10

Exercício: 2024

## RECEITA PREVISTA

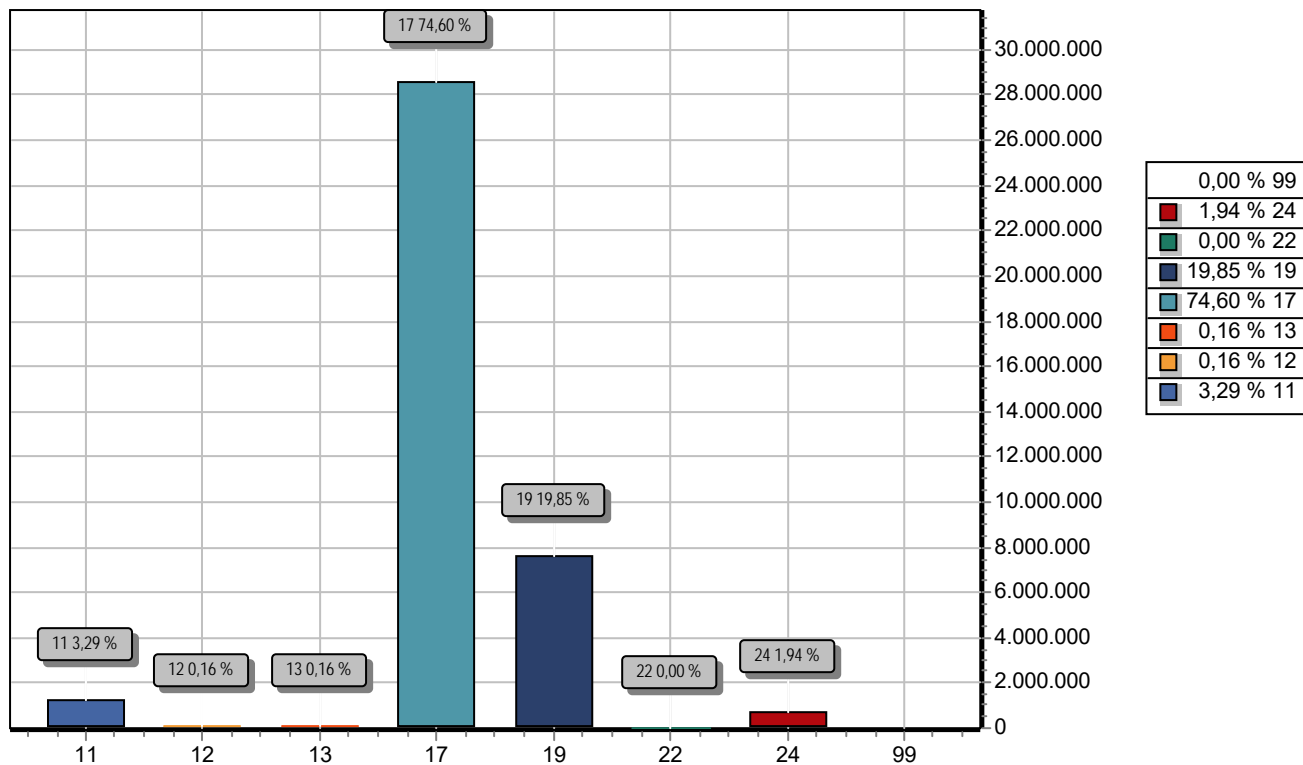

| CODIGO   | PREVISTO             |
|--|----------------------|
| 11 IMPOSTOS, TAXAS E CONTRIBUIÇÕES DE MELHORIA   | 1.261.361,48         |
| 12 CONTRIBUIÇÕES                                 | 59.535,97            |
| 13 RECEITA PATRIMONIAL                           | 61.606,69            |
| 17 TRANSFERENCIAS CORRENTES                      | 28.572.209,48        |
| 19 OUTRAS RECEITAS CORRENTES                     | 7.603.952,19         |
| 22 ALIENAÇÃO DE BENS                             | 0,00                 |
| 24 TRANSFERÊNCIAS DE CAPITAL                     | 743.160,19           |
| 99 RECURSOS ARRECADADOS EM EXERCÍCIOS ANTERIORES |                      |
| <b>TOTAL</b>                                     | <b>38.301.826,00</b> |

**PREFEITURA MUNIC.DE JULIO BORGES**

AV ANTONIO RIBEIRO - CNPJ:01612619/0001-10

Orçamento Programa - Exercício de 2024

Quadro 19C

Page 1

**RECEITA/DESPESA POR FONTE DE RECURSO DO STN**

| Cod.         | Descrição  | RECEITA PREVISTA     | DESPESA PREVISTA     |
|--------------|--|----------------------|----------------------|
| <b>1</b>     | <b>Recursos do Exercício Corrente</b>  | <b>38.301.826,00</b> | <b>38.301.826,00</b> |
| 500          | Recursos não Vinculados de Impostos (Exerc.Corrente)                                   | 19.813.697,92        | 19.813.697,92        |
| 540          | Transferências do FUNDEB - Impostos e Transferências de Impostos (Exerc.Corrente)      | 8.052.242,42         | 8.052.242,42         |
| 541          | Transferências do FUNDEB - Complementação da União - VAAF (Exerc.Corrente)             | 1.998.737,58         | 1.998.737,58         |
| 542          | Transferências do FUNDEB - Complementação da União - VAAT (Exerc.Corrente)             | 3.313.020,00         | 3.313.020,00         |
| 543          | Transferências do FUNDEB - Complementação da União - VAAR (Exerc.Corrente)             | 636.000,00           | 636.000,00           |
| 550          | Transferência do Salário-Educação (Exerc.Corrente)                                     | 110.012,10           | 110.012,10           |
| 551          | Transferências de Recursos do FNDE referentes ao Programa Dinheiro Direto na Esc       | 5.177,04             | 5.177,04             |
| 552          | Transferências de Recursos do FNDE referentes ao Programa Nacional de Alimentaç        | 248.839,90           | 248.839,90           |
| 553          | Transferências de Recursos do FNDE Referentes ao Programa Nacional de Apoio ao         | 358.241,70           | 358.241,70           |
| 569          | Outras Transferências de Recursos do FNDE (Exerc.Corrente)                             | 49.181,84            | 49.181,84            |
| 599          | Outros Recursos Vinculados à Educação (Exerc.Corrente)                                 | 120.193,63           | 120.193,63           |
| 600          | Transf.Fundo a Fundo de Recursos do SUS provenientes do Governo Federal - Blocc        | 1.397.783,92         | 1.397.783,92         |
| 601          | Transf.Fundo a Fundo de Recursos do SUS provenientes do Governo Federal - Blocc        | 24.380,00            | 24.380,00            |
| 602          | Transf.Fundo a Fundo Recursos SUS provenientes Governo Federal-Bloco Manut.Aç          | 4.529,91             | 4.529,91             |
| 604          | Transferências provenientes do Governo Federal destinadas ao vencimento dos ager       | 131.557,79           | 131.557,79           |
| 605          | Assistência financeira da União destinada à complementação ao pagamento dos piso       | 50.000,00            | 50.000,00            |
| 621          | Transferências Fundo a Fundo de Recursos do SUS provenientes do Governo Estadt         | 232.966,83           | 232.966,83           |
| 631          | Transferências do Governo Federal referentes a Convênios e Instrumentos Congêner       | 21.484,71            | 21.484,71            |
| 632          | Transferências do Estado referentes a Convênios e Instrumentos Congêneres vincula      | 37.100,00            | 37.100,00            |
| 659          | Outros Recursos Vinculados à Saúde (Exerc.Corrente)                                    | 32.356,50            | 32.356,50            |
| 660          | Transferência de Recursos do Fundo Nacional de Assistência Social - FNAS (Exerc.C      | 790.211,59           | 790.211,59           |
| 661          | Transferência de Recursos dos Fundos Estaduais de Assistência Social (Exerc.Corre      | 43.585,24            | 43.585,24            |
| 665          | Transferências de Convênios e Instrumentos Congêneres vinculados à Assistência S       | 1.941,39             | 1.941,39             |
| 700          | Outras Transferências de Convênios ou Instrumentos Congêneres da União (Exerc.C        | 284.186,18           | 284.186,18           |
| 701          | Outras Transferências de Convênios ou Instrumentos Congêneres dos Estados (Exer        | 9.071,73             | 9.071,73             |
| 706          | Transferência Especial da União (Exerc.Corrente)                                       | 120.000,00           | 120.000,00           |
| 710          | Transferência Especial dos Estados (Exerc.Corrente)                                    | 40.000,00            | 40.000,00            |
| 715          | Transferências Destinadas ao Setor Cultural - LC nº 195/2022 – Art. 5º - Audiovisual ( | 54.000,00            | 54.000,00            |
| 716          | Transferências Destinadas ao Setor cultural - LC nº 195/2022 – Art. 8º - Demais Setor  | 54.000,00            | 54.000,00            |
| 720          | Transferências da União Referentes às participações na exploração de Petróleo e Gá     | 185.399,37           | 185.399,37           |
| 749          | Outras vinculações de transferências (Exerc.Corrente)                                  | 7.118,49             | 7.118,49             |
| 750          | Recursos da Contribuição de Intervenção no Domínio Econômico - CIDE (Exerc.Corr        | 15.272,25            | 15.272,25            |
| 751          | Recursos da Contribuição para o Custeio do Serviço de Iluminação Pública - COSIP (     | 59.535,97            | 59.535,97            |
| <b>TOTAL</b> |  | <b>38.301.826,00</b> | <b>38.301.826,00</b> |

  
EDUARDO HENRIQUE DE CASTRO ROCHA  
PREFEITO MUNICIPAL

  
CONPLAN CONTABILIDADE  
CONTADOR - CRC 145/O