

L. O. A

**PROJETO DE LEI ORÇAMENTÁRIA ANUAL
EXERCÍCIO DE 2026**

ADMINISTRAÇÃO: JOÃO PAULO PEREIRA E SILVA

Lei nº 10/2025

Júlio Borges- PI, 28 de agosto de 2025.

Estima a Receita e fixa a Despesa em R\$ 48.800.000,00 (Quarenta e oito milhões e oitocentos mil reais) de 2026.

O Prefeito Municipal de Júlio Borges – PI faz saber que a Câmara Municipal aprovou e eu sanciono a seguinte Lei:

Art. 1º - A Lei Orçamentária Anual de Júlio Borges, para o exercício financeiro de 2026, composta pelas receitas e despesas do Tesouro Municipal e de outras fontes estima a receita geral em R\$ 48.800.000,00 (Quarenta e oito milhões e oitocentos mil reais) e fixa a despesa em igual valor.

I - O orçamento fiscal referente ao Poder Legislativo e ao Poder Executivo do Município, seus órgãos, fundos e entidades da administração direta e indireta.

II - O orçamento da seguridade social, abrangendo todos os órgãos e entidades a ele vinculados, da administração direta e indireta, bem como os fundos instituídos e mantidos pelo poder público.

Art. 2º - A receita será arrecadada na forma da legislação vigente e das especificações constantes dos quadros integrantes desta Lei, observando o seguinte desdobramento:

Sumário Geral da Receita por Fontes (Lei 4.320, art. 2º, § 1º, I)

RECEITAS CORRENTES	R\$	45.631.846,06
- Receita Tributária	R\$	1.768.624,74
- Receita de Contribuições	R\$	68.764,05
- Receita Patrimonial	R\$	65.176,36
- Transferências Correntes	R\$	37.558.021,85
- Outras Receitas Correntes	R\$	8.782.564,78
- Deduções do Fundeb	R\$	-2.611.305,72
RECEITAS DE CAPITAL	R\$	3.168.153,94
- Operações de Crédito	R\$	210.000,00
- Alienação de Bens	R\$	210.000,00
- Transferências de Capital	R\$	2.748.153,94
TOTAL GERAL	R\$	48.800.000,00

Art. 3º - A Despesa será realizada segundo a discriminação dos quadros integrantes desta Lei, com os seguintes desdobramentos:

I - DESPESAS POR FUNÇÕES DE GOVERNO	R\$	48.800.000,00
01 – Legislativa	R\$	1.700.000,00
03 – Essencial à Justiça	R\$	241.265,10
04 – Administração	R\$	7.009.539,00
08 – Assistência Social	R\$	2.529.638,82
10 – Saúde	R\$	5.020.293,99
11 – Trabalho	R\$	276.232,38
12 – Educação	R\$	20.738.650,39
13 – Cultura	R\$	1.051.569,16
15 – Urbanismo	R\$	2.434.924,13

16 – Habitação	R\$	336.993,00
17 – Saneamento	R\$	2.100.559,23
18 – Gestão Ambiental	R\$	258.109,20
20 – Agricultura	R\$	526.968,62
25 – Energia	R\$	850.171,06
26 – Transporte	R\$	1.378.834,50
27 – Desporto e Lazer	R\$	1.015.448,53
28 – Encargos Especiais	R\$	1.278.023,75
99 – Reserva de Contingência	R\$	52.779,14
T O T A L	R\$	48.800.000,00

Art. 4º. Fica o Poder Executivo autorizado a:

- I. Abrir durante o exercício créditos suplementares até o limite de 50% (cinquenta por cento) do total da despesa fixada no artigo 1º observando-se o disposto no artigo 43 da Lei federal nº 4.320 de 17 de março de 1964;
- II. Abrir créditos adicionais suplementares com recursos provenientes de superávit financeiro, excesso de arrecadação, nos termos do artigo 43, § 1º, inc. I, da Lei Federal nº 4.320, de 17 de março de 1.964.
- III. Abrir créditos adicionais suplementares com recursos financeiros arrecadados e não previstos na presente Lei, provenientes de convênios, contratos, repasses, transferências ou congêneres, até o limite dos valores arrecadados.
- IV. Abrir créditos suplementares até o limite consignado sob a denominação de Reserva de Contingência em conformidade com o disposto na Lei de Diretrizes Orçamentárias;
- V. Remanejar recursos no âmbito do mesmo órgão e do mesmo programa.

VI. Realizar teste seletivo para contratação temporária nas áreas de educação e saúde, ou conforme a necessidade da administração pública municipal.

VII. Realizar a implantação da Cultural Digital em obediência as regras de habilitação do município para recebimento do VAAR em 2026.

Parágrafo único. Não onerarão o limite previsto no inciso I, os créditos destinados a:

I. Suprir insuficiência nas dotações de despesas à conta de recursos vinculados.

Art. 5º. As fontes de recursos aprovadas nesta Lei e em seus adicionais poderão ser modificadas pelos Poderes Legislativo e Executivo, visando ao atendimento das necessidades da execução dos programas, observando-se, em todo caso, as disponibilidades financeiras de cada fonte diferenciada de recurso.

Art. 6º. Fica o Poder Executivo autorizado a realizar operações de créditos por antecipação da receita até o limite de 7% (sete por cento) da receita corrente líquida, observadas as condições estabelecidas no artigo 38, da Lei Complementar nº 101, de 2000.

Art. 7º- Revogadas as disposições em contrário, a presente Lei entra em vigor no dia 1º de janeiro de 2026.

Júlio Borges - PI, 28 de agosto de 2025.



João Paulo Pereira e Silva

Prefeito Municipal

Lei nº 10/2025 foi Numerada, Sancionada, Registrada e Publicada nesta Chefia de gabinete aos oito dias do mês de dezembro de dois mil e vinte e cinco (08/12/2025).



João Paulo Pereira e Silva

Prefeito Municipal

PREFEITURA MUNIC.DE JULIO BORGES

AV ANTONIO RIBEIRO - CNPJ:01612619/0001-10

Orçamento Programa - Exercício de 2026

TABELA EXPLICATIVA - EVOLUÇÃO DA RECEITA

Página 1

(Inc.III, Art.22º)

Codigo	Discriminação	Receita Arrecadada			Receita Prevista	
		2022	2023	2024	2025	2026
1000.00.0.0	RECEITAS CORRENTES.					
1100.00.0.0	IMPOSTOS, TAXAS E CONTRIBUIÇÕES DE MI	81.286,56	718.265,51	1.261.361,48	1.832.561,92	1.899.190,03
1200.00.0.0	CONTRIBUIÇÕES	6.368,72	56.166,00	59.535,97	65.489,57	68.764,05
1300.00.0.0	RECEITA PATRIMONIAL	22.797,52	58.119,60	61.606,69	62.072,72	65.176,36
1600.00.0.0	RECEITA DE SERVIÇOS					
1700.00.0.0	TRANSFERÊNCIAS CORRENTES	7.062.242,79	21.877.591,54	30.914.247,14	35.769.544,61	37.558.021,85
1900.00.0.0	OUTRAS RECEITAS CORRENTES		8.317.100,18	7.603.952,19	8.364.347,41	8.782.564,78
	Sub Total	7.172.695,59	31.027.242,83	39.900.703,47	46.094.016,23	48.373.717,07
2000.00.0.0	RECEITAS DE CAPITAL					
2100.00.0.0	OPERAÇÕES DE CRÉDITO				200.000,00	210.000,00
2200.00.0.0	ALIENAÇÃO DE BENS				200.000,00	210.000,00
2400.00.0.0	TRANSFERÊNCIAS DE CAPITAL		550.151,20	743.160,19	2.617.289,49	2.748.153,94
2900.00.0.0	OUTRAS RECEITAS DE CAPITAL					
	Sub Total	0,00	550.151,20	743.160,19	3.017.289,49	3.168.153,94
7000.00.0.0	RECEITAS CORRENTES. (INTRA)					
	Sub Total	0,00	0,00	0,00	0,00	0,00
8000.00.0.0	RECEITAS DE CAPITAL					
	Sub Total	0,00	0,00	0,00	0,00	0,00
9000.00.0.0	(R) DEDUCOES DA RECEITA					
9500.00.0.0	(R) DEDUÇÕES DO FUNDEB	-669.928,12	-2.077.394,03	-2.342.037,66	-2.611.305,72	-2.741.871,01
	Sub Total	-669.928,12	-2.077.394,03	-2.342.037,66	-2.611.305,72	-2.741.871,01

PREFEITURA MUNIC.DE JULIO BORGES

AV ANTONIO RIBEIRO - CNPJ:01612619/0001-10

Orçamento Programa - Exercício de 2026

TABELA EXPLICATIVA - EVOLUÇÃO DA RECEITA

(Inc.III, Art.22º)

Codigo	Discriminação	Receita Arrecadada			Receita Prevista	
		2022	2023	2024	2025	2026
9990.00.0.0	RECURSOS ARRECADADOS EM EXERCÍCIOS					
	Sub Total	0,00	0,00	0,00	0,00	0,00
TOTAL		6.502.767,47	29.500.000,00	38.301.826,00	46.500.000,00	48.800.000,00

PREFEITURA MUNIC.DE JULIO BORGES

AV ANTONIO RIBEIRO - CNPJ:01612619/0001-10

Orçamento Programa - Exercício de 2026

TABELA EXPLICATIVA - EVOLUÇÃO DA DESPESA

(Inc. III, Art. 22)

Codigo	Discriminação	DESPESA		
		Realizada 2024	Fixada 2025	Prevista 2026
DESPESAS CORRENTES				
3 1	PESSOAL E ENCARGOS SOCIAIS	15.111.488,15	17.730.426,19	18.656.947,48
3 2	JUROS E ENCARGOS DA DÍVIDA		174.000,00	182.700,00
3 3	OUTRAS DESPESAS CORRENTES	13.283.659,59	15.689.554,94	16.433.442,50
	Sub Total	28.395.147,74	33.593.981,13	35.273.089,98
DESPESAS DE CAPITAL				
4 4	INVESTIMENTOS	9.584.360,30	12.551.469,12	13.154.632,79
4 6	AMORTIZAÇÃO DA DÍVIDA	276.621,73	304.283,90	319.498,09
	Sub Total	9.860.982,03	12.855.753,02	13.474.130,88
RESERVA DE CONTINGÊNCIA				
9 9	RESERVA DE CONTINGÊNCIA	45.696,23	50.265,85	52.779,14
	Sub Total	45.696,23	50.265,85	52.779,14
	TOTAL	38.301.826,00	46.500.000,00	48.800.000,00

PREFEITURA MUNIC.DE JULIO BORGES

AV ANTONIO RIBEIRO - CNPJ:01612619/0001-10

Orçamento Programa - Exercício de 2026

Página 1

TABELA EXPLICATIVA - DEMONSTRAÇÃO DA DESPESA POR PROGRAMA

Código	Discriminação	Valor
0001	CONTRIBUIÇÃO A ENTIDADES	10.395,00
1000	ABASTECIMENTO E DISTRIBUIÇÃO DE ÁGUA	646.289,16
1003	AÇÃO LEGISLATIVA	1.689.605,00
1014	ADMINISTRAÇÃO GERAL	3.249.077,29
1015	ADMINISTRAÇÃO GOVERNAMENTAL	1.975.357,41
1022	AMPLIAÇÃO DA FROTA DE VEÍCULOS	870.257,54
1023	AMPLIAÇÃO DE ÓRGÃOS PÚBLICOS	2.541.622,43
1029	APOIO INTEGRADO A CRIANÇA E AO ADOLESCENTE	531.369,73
1038	ASSISTÊNCIA AO PRODUTOR	276.232,38
1039	ASSISTÊNCIA COMUNITÁRIA	1.149.653,26
1041	ASSISTÊNCIA JURÍDICA	241.265,10
1047	ASSISTÊNCIA DOMICILIAR DE SAÚDE	780.878,63
1048	ASSISTÊNCIA FARMACÊUTICA	62.515,57
1052	ATENÇÃO BÁSICA	3.138.389,66
1076	CONTABILIDADE PÚBLICA	617.039,67
1078	CONTRIBUIÇÕES	86.686,41
1093	CONTROLE INTERNO	219.235,89
1125	DESPORTO COMUNITÁRIO	1.015.448,53
1130	DIFUSÃO CULTURAL	644.251,65
1137	DIVULGAÇÃO E PUBLICIDADE	103.534,97
1138	DIVULGAÇÃO MUNICIPAL	103.534,97
1142	EDUCAÇÃO DA CRIANÇA DE 0 A 6 ANOS	18.719,97
1145	EDUCAÇÃO INFANTIL	1.139.146,41
1147	ELETRIFICAÇÃO RURAL	457.471,06
1160	ENSINO DE JOVENS E ADULTOS	936.652,29
1161	ENSINO FUNDAMENTAL	11.791.273,22
1162	ENSINO INFANTIL	5.204.117,59
1181	EXPANSÃO DA AGRICULTURA IRRIGADA	77.781,26
1204	HABITADOS RURAIS	78.698,96
1205	HABITADOS URBANOS	258.294,04
1223	INFRA-ESTRUTURA URBANA	1.317.012,20
1230	LIMPEZA PÚBLICA	297.399,49
1260	OUTROS ENCARGOS ESPECIAIS	623.955,67
1261	PARQUE DE EXPOSIÇÃO	154.567,38
1266	PAVIMENTAÇÃO URBANA	357.237,30
1275	POLÍTICA AGROPECUÁRIA	153.170,89
1282	PRESERVAÇÃO DE RECURSOS NATURAIS RENOVÁVEIS	258.109,20
1283	PREVIDÊNCIA BÁSICA	654.068,08
1286	PRODUÇÃO AGROPECUÁRIA	217.678,60
1329	SANEAMENTO BÁSICO URBANO	154.560,10
1331	SANEAMENTO RURAL	758,69
1332	SANEAMENTO URBANO	304.747,92
1352	SERVIÇOS FUNERÁRIOS	77.781,26
1367	TERMINAIS RODOVIÁRIOS	344.886,73
1374	TRANSPORTE RODOVIÁRIO	1.033.947,77
1381	VIGILÂNCIA EPIDEMIOLÓGICA	214.938,01
1382	VIGILÂNCIA SANITÁRIA	26.553,95
1383	PROGRAMA SALÁRIO EDUCAÇÃO - QSE	137.563,98
1384	PROGRAMA DE ALIMENTAÇÃO ESCOLAR - PNAE	392.410,08
1385	PROGRAMA DE TRANSPORTE ESCOLAR - PNATE	476.769,16
1386	PROGRAMA DINHEIRO DIRETO NA ESCOLA - PDDE	16.479,49
1387	ESTRADAS VICINAIS	518.626,50
1388	REDE DE ABASTECIMENTO DE ÁGUA	311.388,00
1399	INFRAESTRUTURA RURAL	787.815,36
9999	RESERVA DE CONTINGÊNCIA	52.779,14

PREFEITURA MUNIC.DE JULIO BORGES

AV ANTONIO RIBEIRO - CNPJ:01612619/0001-10

Orçamento Programa - Exercício de 2026

Página 2

TABELA EXPLICATIVA - DEMONSTRAÇÃO DA DESPESA POR PROGRAMA

Código	Discriminação	Valor
	TOTAL	48.800.000,00

PREFEITURA MUNIC.DE JULIO BORGES

AV ANTONIO RIBEIRO - CNPJ:01612619/0001-10

Orçamento Programa - Exercício de 2026

Página 1

TABELA EXPLICATIVA - RELAÇÃO DE PROJETOS

Código	Discriminação	Valor
1001	REFORMA E/OU AMPLIAÇÃO DO PRÉDIO DA CÂMARA MUNICIPAL	115.500,00
1002	AQUISIÇÃO DE VEÍCULO AUTOMOTOR	105.922,56
1003	AQUISIÇÃO DE VEÍCULO	154.059,90
1004	AQUISIÇÃO DE VEICULO	231.858,16
1007	AQUISIÇÃO DE VEÍCULO	167.786,22
1008	AQUISIÇÃO DE AMBULÂNCIA	189.332,63
1010	AQUISIÇÃO DE TRATOR OU EQUIPAMENTOS AGRICOLAS	78.337,87
1011	AQUISIÇÃO DE VEICULO	49.240,02
1012	AQUISIÇÃO DE ONIBUS ESCOLAR	193.004,37
1013	AQUISIÇÃO DE VEICULO	27.806,65
1014	AQUISIÇÃO DE ONIBUS ESCOLAR	59.929,90
1017	CONSTRUÇÃO, AMPL OU REFORMA DA PREFEITURA	336.785,23
1018	CONTRUÇÃO, AMPL OU REFORMA DO FMAS	598.037,70
1019	CONSTRUÇÃO, AMPL. OU REFORMA DE PREDIO PUBLICO	396.085,42
1020	CONSTRUÇÃO, AMPL OU REFORMA DA SECRETARIA DE SAUDE	44.174,33
1021	CONTRUÇÃO, AMPL OU REFORMA DE UNIDADES DE SAUDE	395.724,99
1023	CONSTRUÇÃO, AMPL OU REFORMA DE CRECHE	479.067,81
1024	CONTRUÇÃO, AMPL E REFORMA DE UNIDADE ESCOLAR	486.238,36
1025	CONSTRUÇÃO, AMPL OU REFORMA DE CENTRO CULTURAL	242.009,53
1026	CONTRUÇÃO, AMPL OU REFORMA DE BIBLIOTECA	165.307,98
1027	CONTRUÇÃO DE CISTERNA EM UNIDADE ESCOLAR	24.572,30
1028	PERFURAÇÃO DE POÇOS EM UNIDADE ESCOLAR	5.898,81
1029	CONSTRUÇÃO, AMPL OU REFORMA DA UNIDADE ESCOLAR	42.781,88
1030	CONSTRUÇÃO DE CISTERNA EM UNIDADE ESCOLAR	31.864,73
1031	PERFURAÇÃO DE POÇOS EM UNIDADE ESCOLAR	241.864,73
1032	CONST. AMPL OU RECUPERAÇÃO DE QUADRA OU GINASIO EM ESCOLA MUNICIPAL	54.845,20
1033	CONST, AMPL OU RECUPERAÇÃO DE QUADRA OU GINÁSIO EM ESCOLA MUNICIPAL	31.864,73
1034	CONSTRUÇÃO OU AMPL DE CEMITÉRIO	77.781,26
1035	CONSTRUÇÃO OU AMPL DA REDE DE ELETRIFICAÇÃO	457.471,06
1036	CONSTRUÇÃO DE HABITAÇÕES NA ZONA URBANA	258.294,04
1037	CONSTRUÇÃO DE HABITAÇÕES NA ZONA RURAL	78.698,96
1038	CONSTRUÇÃO DE CALÇAMENTO OU PAVIMENTAÇÃO URBANA	336.334,04
1039	CONSTRUÇÃO OU AMPLIAÇÃO DE PRAÇAS, PARQUES OU JARDINS	194.198,96
1040	CONSTRUÇÃO DE CALÇAMENTO OU PAVIMENTAÇÃO RURAL	682.815,36
1041	CONSTRUÇÃO OU AMPL DA REDE DE ESGOTO	304.747,92
1042	PERFURAÇÃO DE POÇOS OU CONSTRUÇÃO DE CHAFARIZ	215.262,10
1043	OBRAS E INSTALAÇÕES	238.174,60
1044	IMPLANTAÇÃO DE HORTA COMUNITÁRIA	77.781,26
1045	CONST. OU RESTAURAÇÃO DE AÇUDES E BARRAGENS	153.719,51
1046	CONSTRUÇÃO DE FOSSAS SANITÁRIAS	153.801,41
1047	CONSTRUÇÃO DE MERCADO OU MATADOURO PUBLICO	153.170,89
1048	CONSTRUÇÃO DE QUADRA OU GINASIO	176.106,90
1049	CONSTRUÇÃO OU AMPL DE TERMINAL RODOVIÁRIO	1.033.947,77
1050	CONST./AMPLIAÇÃO DE PARQUES DE EXPOSIÇÃO	154.567,38
1052	CONSTRUÇÃO DE PASSAGEM MOLHADA	342.914,17
1053	CONSTRUÇÃO DE ATERRO SANITARIO	213.724,93
1054	CONSTRUÇÃO, MANUTENÇÃO E ADEQUAÇÃO DE ESTRADAS VICINAIS	518.626,50
1055	CONSTRUÇÃO, AMPLIAÇÃO E MANUTENÇÃO DO SISTEMA DE ABASTECIMENTO DE ÁGUA	311.388,00
1056	CONSTRUÇÃO, AMPL., E MANUTENÇÃO DE CAMPO SOCIETY	46.200,00
1057	CONSTRUÇÃO OU AMPLIAÇÃO DE PONTES	170.100,00
1058	CONSTRUÇÃO, AMPLIAÇÃO OU REFORMA DE PRAÇA DE EVENTOS	65.100,00
1059	PERFURAÇÃO DE POÇOS TUBULARES	65.100,00
1060	CONSTRUÇÃO, REFORMA OU AMPLIAÇÃO DE ESTÁDIO MUNICIPAL	65.100,00
1061	AQUISIÇÃO E IMPLANTAÇÃO DE SISTEMA DE ENERGIA SOLAR FOTOVOLTAICA	392.700,00
2108	AQUISIÇÃO DE EQUIPAMENTOS DIVERSOS	15.750,00

PREFEITURA MUNIC.DE JULIO BORGES

AV ANTONIO RIBEIRO - CNPJ:01612619/0001-10

Orçamento Programa - Exercício de 2026

Página 2

TABELA EXPLICATIVA - RELAÇÃO DE PROJETOS

Código	Discriminação	Valor
Total		11.903.479,03

PREFEITURA MUNIC.DE JULIO BORGES

AV ANTONIO RIBEIRO - CNPJ:01612619/0001-10

Orçamento Programa - Exercício de 2026

Página 1

TABELA EXPLICATIVA - RELAÇÃO DE ATIVIDADES

Código	Discriminação	Valor
2001	MANUTENÇÃO DOS ENCARGOS DA CÂMARA MUNICIPAL	1.468.930,70
2002	MANUTENÇÃO DA JUNTA DE SERVIÇO MILITAR	130.065,80
2004	CONTRIBUIÇÃO A ASSOCIAÇÃO DE VEREADORES	10.395,00
2005	ASSINATURA DE INFORMATIVOS, REVISTAS E JORNAIS	1.224,30
2006	ENCARGOS COM ASSESSORIA JURÍDICA	241.265,10
2007	MANUTENÇÃO DO GABINETE DO PREFEITO	726.404,06
2008	MANUTENÇÃO DA DIVISÃO DE COMUNICAÇÃO	548.402,49
2009	MANUTENÇÃO DA DIVISÃO DE CERIMONIAL	468.692,70
2011	MANUTENÇÃO DO DEP. DE ASS AO MENOR ADOLESCENTE	531.369,73
2012	MANUTENÇÃO AO DEP. DE ASS. A MULHER E AO IDOSO	92.871,31
2013	MANUTENÇÃO DO DEP. DE FORMAÇÃO DE NUCLEOS DE ARTES	276.232,38
2014	MANUTENÇÃO DA COORDENAÇÃO DE CRECHES	18.719,97
2016	MANUTENÇÃO DA SEC. DE ASS. SOCIAL	605.311,44
2017	MANUTENÇÃO DO FUNDO MUNICIPAL DE ASSISTENCIA SOCIAL	318.858,63
2018	MANUTENÇÃO DO PROGRAMA DE PROTEÇÃO SOCIAL BASICA	16.334,99
2019	MANUTENÇÃO DO PROGRAMA DE PROTEÇÃO SOCIAL BASICA	66.473,82
2020	MANUTENÇÃO DE OUTROS PROGRAMAS DO FNAS	49.803,07
2022	MANUTENÇÃO DA CONTROLADORIA MUNICIPAL	219.235,89
2024	MANUTENÇÃO DA SECRETARIA DE ADMINISTRAÇÃO	2.688.918,76
2025	ENCARGOS COM CONTABILIDADE	617.039,67
2028	ENCARGOS COM TELEFONIA MOVEI	78.379,34
2029	ENCARGOS COM TELEFONIA FIXA	90.113,53
2030	ENCARGOS COM PUBLICAÇÕES DE DOCUMENTOS OFICIAIS	103.534,97
2031	ENC. COM VEIC.DE MATERIAIS DE INTERESSE DO MUNICIPIO	103.534,97
2032	ENCARGOS COM ENERGIA ELÉTRICA	169.867,67
2033	ENCARGOS COM FATURA DE FORNECIMENTO DE AGUA	91.732,19
2034	CONTRIBUIÇÃO COM CNM	22.133,24
2035	CONTRIBUIÇÃO A APPM	64.553,17
2055	MANUTENÇÃO DO FUNDO MUNICIPAL DE SAUDE	2.858.629,47
2056	MANUTENÇÃO DE VIGILÂNCIA SANITÁRIA	101.489,16
2057	MANUTENÇÃO DE ASSISTENCIA FARMACEUTICA BASICA	62.515,57
2058	MANUTENÇÃO DE ATENÇÃO BASICA	170.559,73
2059	MANUTENÇÃO AGENTE COMUNITARIO DE SAUDE	326.944,80
2060	MANUTENÇÃO DE COMP. DE ESPECIFICIDADES REGIONAIS	6.069,48
2061	MANUTENÇÃO SAUDE NA ESCOLA	10.621,59
2062	MANUTENÇÃO DE SAUDE BUCAL	210.989,99
2063	MANUTENÇÃO DE SAUDE DA FAMILIA	295.383,83
2064	MANUTENÇÃO DE CAMPANHAS DE VACINAÇÃO	16.994,52
2066	MANUTENÇÃO DO ENSINO INFANTIL	601.034,01
2067	MANUTENÇÃO DO ENSINO FUNDAMENTAL	993.913,53
2069	MANUTENÇÃO DO DESPORTO E LAZER	728.041,63
2070	MANUTENÇÃO DO ENSINO DE JOVENS E ADULTO	439.885,91
2078	MANUTENÇÃO DA DIFUSÃO CULTURAL	479.331,31
2079	MANUTENÇÃO DA BIBLIOTECA MUNICIPAL	40.180,34
2081	MANUTENÇÃO DO FUNDEB FUNDAMENTAL ADMINISTRATIVO	1.235.668,09
2082	MANUTENÇÃO DO FUNDAMENTAL MAGISTÉRIO	9.094.548,79
2083	MANUTENÇÃO DO FUNDEB INFANTIL ADMINISTRATIVO	2.490.067,39
2084	MANUTENÇÃO DO FUNDEB INFANTIL MAGISTERIO	2.629.579,32
2085	MANUTENÇÃO DO FUNDEB INFANTIL	107.844,85
2086	MANUTENÇÃO DO FUNDEB EJA MAGISTÉRIO	388.921,53
2087	MAN. DA DIV. AGRICULTURA, REF. AGRARIA DE REC. HIDRICOS	217.678,60
2088	ENCARGOS COM MEIO AMBIENTE	258.109,20
2091	ENCARGOS COM LIMPEZA E OBRAS PUBLICAS	297.399,49
2094	MANUTENÇÃO DA SEC. DE OBRAS E URBANISMO	382.641,90
2096	MANUTENÇÃO DO PROGRAMA QSE	137.563,98
2097	MANUTENÇÃO DO PROGRAMA DE ALIMENTAÇÃO ESCOLAR - PNAE	392.410,08
2098	MANUTENÇÃO DO PROGRAMA DE TRANSPORTE ESCOLAR - PNATE	476.769,16
2099	MANUTENÇÃO DO PROGRAMA DINHEIRO DIRETO NA ESCOLA - PDDE	16.479,49

PREFEITURA MUNIC.DE JULIO BORGES

AV ANTONIO RIBEIRO - CNPJ:01612619/0001-10

Orçamento Programa - Exercício de 2026

Página 2

TABELA EXPLICATIVA - RELAÇÃO DE ATIVIDADES

Código	Discriminação	Valor
2100	MANUTENÇÃO DA SECRETARIA DE EDUCAÇÃO - MAGISTÉRIO	2.185,00
2101	MANUTENÇÃO DA SECRETARIA DE EDUCAÇÃO - ADMINISTRATIVO	2.799,77
2102	ENFRENTAMENTO DA EMERGÊNCIA COVID-19	7.324,88
2103	MANUTENÇÃO DA VIGILÂNCIA EPIDEMIOLÓGICA	140.002,80
2104	EDITAL 001 - PRODUÇÃO AUDIOVISUAL	20.790,00
2105	EDITAL 002 - REFORMAS E MANUTENÇÃO	20.790,00
2106	EDITAL 003 - FORMAÇÃO, QUALIFICAÇÃO E DIFUSÃO	20.790,00
2107	EDITAIS OUTROS - DEMAIS ÁREAS CULTURAIS	62.370,00
Total		35.565.718,08

PREFEITURA MUNIC.DE JULIO BORGES

AV ANTONIO RIBEIRO - CNPJ:01612619/0001-10
Orçamento Programa - Exercício de 2026

Anexo 01

DEMONSTRATIVO DA RECEITA E DESPESA SEGUNDO AS CATEGORIAS ECONOMICAS
(Inc.II, §1º, Art.2º)

Página 1

RECEITA	R\$	R\$
RECEITAS CORRENTES		
IMPOSTOS, TAXAS E CONTRIBUIÇÕES DE MELHORIA	1.768.624,74	
CONTRIBUIÇÕES	68.764,05	
RECEITA PATRIMONIAL	65.176,36	
TRANSFERÊNCIAS CORRENTES	37.558.021,85	
OUTRAS RECEITAS CORRENTES	8.782.564,78	
(R) DEDUÇÕES DO FUNDEB	-2.611.305,72	
SUB TOTAL		45.631.846,06
TOTAL		45.631.846,06
SUPERAVIT DO ORCAMENTO CORRENTE		10.358.756,08
RECEITAS DE CAPITAL		
OPERAÇÕES DE CRÉDITO	210.000,00	
ALIENAÇÃO DE BENS	210.000,00	
TRANSFERÊNCIAS DE CAPITAL	2.748.153,94	
SUB TOTAL		3.168.153,94
TOTAL		13.526.910,02

RESUMO		
RECEITAS CORRENTES.	48.243.151,78	
DEDUÇÕES DA RECEITA CORRENTE	-2.611.305,72	
RECEITAS DE CAPITAL	3.168.153,94	
TOTAL DE RECEITAS		48.800.000,00
TOTAL		48.800.000,00

DESPESA	R\$	R\$
DESPESAS CORRENTES		
PESSOAL E ENCARGOS SOCIAIS	18.656.947,48	
JUROS E ENCARGOS DA DÍVIDA	182.700,00	
OUTRAS DESPESAS CORRENTES	16.433.442,50	
SUB TOTAL		35.273.089,98
SUPERAVIT DO ORCAMENTO CORRENTE		10.358.756,08
TOTAL		45.631.846,06
DESPESAS DE CAPITAL		
INVESTIMENTOS	13.154.632,79	
AMORTIZAÇÃO DA DÍVIDA	319.498,09	
SUB TOTAL		13.474.130,88
RESERVA DE CONTINGENCIA		52.779,14
TOTAL		13.526.910,02

RESUMO		
DESPESAS CORRENTES	35.273.089,98	
DESPESAS DE CAPITAL	13.474.130,88	
RESERVA DE CONTINGÊNCIA	52.779,14	
TOTAL DE DESPESA		48.800.000,00
TOTAL		48.800.000,00

PREFEITURA MUNIC.DE JULIO BORGES

AV ANTONIO RIBEIRO - CNPJ:01612619/0001-10

Anexo 02

Página 1

Orçamento Programa - Exercício de 2026

RECEITAS SEGUNDO AS CATEGORIAS ECONOMICAS

Código	Especificação	F.R.-C.A.	Desdobramento	SubCategoria Fonte	Categoria Econômica
1000.00.0.0	RECEITAS CORRENTES.				48.243.151,78
1100.00.0.0	IMPOSTOS, TAXAS E CONTRIBUIÇÕES DE MELHORIA			1.768.624,74	
1110.00.0.0	IMPOSTOS			1.659.515,17	
1112.00.0.0	IMPOSTOS SOBRE O PATRIMÔNIO		342.212,63		
1112.50.0.0	IMPOSTO SOBRE A PROPRIEDADE PREDIAL E TERRITORIAL URBANA		168.382,57		
1112.50.0.1	IPTU - PRINCIPAL	1.500.00.999.000	168.382,57		
1112.53.0.0	ITBI-"INTER VIVOS"		173.830,06		
1112.53.0.1	ITBI-"INTER VIVOS"-PRINCIPAL	1.500.00.999.000	173.830,06		
1113.00.0.0	IMPOSTOS SOBRE A RENDA E PROVENTOS DE QUALQUER NATUREZA		914.085,05		
1113.01.0.0	IMPOSTO SOBRE A RENDA DE PESSOA FÍSICA - IRPF		336.585,05		
1113.01.0.1	IRPF - PRINCIPAL	1.500.00.999.000	336.585,05		
1113.03.0.0	IMPOSTO SOBRE A RENDA - RETIDO NA FONTE		577.500,00		
1113.03.1.0	IMPOSTO SOBRE A RENDA - RETIDO NA FONTE - TRABALHO		288.750,00		
1113.03.1.1	IRRF-TRABALHO-PRINCIPAL	1.500.00.999.000	288.750,00		
1113.03.4.0	IRRF- OUTROS RENDIMENTOS		288.750,00		
1113.03.4.1	IRRF- OUTROS RENDIMENTOS-PRINCIPAL	1.500.00.999.000	288.750,00		
1114.00.0.0	IMPOSTO PRODUÇÃO CIRCULAÇÃO MERCADORIAS SERVIÇOS		403.217,49		
1114.51.0.0	IMPOSTOS SOBRE SERVIÇOS		403.217,49		
1114.51.1.0	IMPOSTO SOBRE SERVIÇOS DE QUALQUER NATUREZA - ISSQN		403.217,49		
1114.51.1.1	ISSQN - PRINCIPAL	1.500.00.999.000	403.217,49		
1120.00.0.0	TAXAS			109.109,57	
1121.00.0.0	TAXAS PELO EXERCÍCIO DO PODER DE POLÍCIA		56.609,57		
1121.01.0.0	TAXAS DE INSPEÇÃO, CONTROLE E FISCALIZAÇÃO		56.609,57		
1121.01.0.1	TAXAS DE INSPEÇÃO, CONTROLE E FISCALIZAÇÃO - PRINCIPAL	1.500.00.999.000	56.609,57		
1122.00.0.0	TAXAS PELA PRESTAÇÃO DE SERVIÇOS		52.500,00		
1122.01.0.0	TAXAS PELA PRESTAÇÃO DE SERVIÇOS EM GERAL		52.500,00		
1122.01.0.1	TAXAS PELA PRESTAÇÃO DE SERVIÇOS EM GERAL - PRINCIPAL	1.500.00.999.085	52.500,00		
1200.00.0.0	CONTRIBUIÇÕES			68.764,05	
1240.00.0.0	CONTRIBUIÇÃO PARA O CUSTEIO DO SERVIÇO DE ILUMINAÇÃO PÚBLICA			68.764,05	
1241.00.0.0	CONTRIBUIÇÃO PARA O CUSTEIO DO SERVIÇO DE ILUMINAÇÃO PÚBLICA		68.764,05		
1241.50.0.0	CONTRIBUIÇÃO PARA O CUSTEIO DO SERVIÇO DE ILUMINAÇÃO PÚBLICA		68.764,05		
1241.50.0.1	CONTRIB.SERV.ILUMINAÇÃO PÚBLICA-PRINCIPAL	1.751.05.120.000	68.764,05		
1300.00.0.0	RECEITA PATRIMONIAL			65.176,36	
1320.00.0.0	VALORES MOBILIÁRIOS			65.176,36	
1321.00.0.0	JUROS E CORREÇÕES MONETÁRIAS		65.176,36		
1321.01.0.0	REMUNERAÇÃO DE DEPÓSITOS BANCÁRIOS		65.176,36		
1321.01.0.1	REMUNERAÇÃO DE DEPÓSITOS BANCÁRIOS - PRINCIPAL	1.500.00.999.000	10.763,07		
1321.01.0.1	REMUNERAÇÃO DE DEPÓSITOS BANCÁRIOS - PRINCIPAL	1.540.01.999.000	2.989,74		
1321.01.0.1	REMUNERAÇÃO DE DEPÓSITOS BANCÁRIOS - PRINCIPAL	1.599.01.999.000	5.531,05		
1321.01.0.1	REMUNERAÇÃO DE DEPÓSITOS BANCÁRIOS - PRINCIPAL	1.659.02.999.000	37.371,76		
1321.01.0.1	REMUNERAÇÃO DE DEPÓSITOS BANCÁRIOS - PRINCIPAL	1.660.04.999.000	7.773,32		
1321.01.0.1	REMUNERAÇÃO DE DEPÓSITOS BANCÁRIOS - PRINCIPAL	1.750.05.999.000	747,42		
1700.00.0.0	TRANSFERÊNCIAS CORRENTES			37.558.021,85	
1710.00.0.0	TRANSFERÊNCIAS DA UNIÃO E DE SUAS ENTIDADES			24.736.508,74	
1711.00.0.0	TRANSFERÊNCIAS DECORRENTES PARTICIPAÇÃO RECEITA UNIÃO		12.432.765,49		
1711.51.0.0	COTA-PARTE DO FUNDO DE PARTICIPAÇÃO DOS MUNICÍPIOS - FPM		12.426.038,57		
1711.51.1.0	COTA-PARTE FPM-COTA MENSAL		11.307.621,59		
1711.51.1.1	COTA-PARTE DO FPM- COTA MENSAL - PRINCIPAL	1.500.00.999.000	11.307.621,59		
1711.51.2.0	COTA-PARTE FPM-COTA EXTRAORDINÁRIA		1.118.416,98		
1711.51.2.1	COTA-PARTE DO FPM- COTAS EXTRAORDINARIAS - PRINCIPAL	1.500.00.999.000	1.118.416,98		
1711.52.0.0	COTA-PARTE DO IMPOSTO SOBRE A PROPRIEDADE TERRITORIAL RURAL		6.726,92		
1711.52.0.1	COTA-PARTE DO IMP. PROPRIED.TERRIT.RURAL - PRINCIPAL	1.500.00.999.000	6.726,92		
1712.00.0.0	TRANSF.COMPENS.FINANC.EXPL.RECURSOS NATURAIS		214.136,28		

PREFEITURA MUNIC.DE JULIO BORGES

AV ANTONIO RIBEIRO - CNPJ:01612619/0001-10

Anexo 02

Página 2

Orçamento Programa - Exercício de 2026

RECEITAS SEGUNDO AS CATEGORIAS ECONOMICAS

Código	Especificação	F.R.-C.A.	Desdobramento	SubCategoria Fonte	Categoria Econômica
1712.52.0.0	COTA-PARTE COMPENSAÇÃO FINANCEIRA PRODUÇÃO PETRÓLEO		214.136,28		
1712.52.4.0	COTA-PARTE DO FUNDO ESPECIAL DO PETRÓLEO – FEP		214.136,28		
1712.52.4.1	COTA - PARTE FEP– PRINCIPAL	1.720.05.999.000	214.136,28		
1713.00.0.0	TRANSFERÊNCIAS RECURSOS SISTEMA ÚNICO SAÚDE – SUS		1.974.372,79		
1713.50.0.0	TRANSF.SUS-FUNDO A FUNDO - BLOCO DE MANUTENÇÃO		1.946.213,89		
1713.50.1.0	TRANSF.SUS-FUNDO A FUNDO - BLOCO DE MANUTENÇÃO		1.676.867,89		
1713.50.1.1	TRANS.SUS-BLOCO MANUT.ATEN.PRIMÁRIA-PRINCIPAL	1.600.02.999.000	1.051.370,29		
1713.50.1.1	TRANS.SUS-BLOCO MANUT.ATEN.PRIMÁRIA-PRINCIPAL	1.604.02.999.000	361.949,25		
1713.50.1.1	TRANS.SUS-BLOCO MANUT.ATEN.PRIMÁRIA-PRINCIPAL	1.604.02.999.025	104.998,35		
1713.50.1.1	TRANS.SUS-BLOCO MANUT.ATEN.PRIMÁRIA-PRINCIPAL	1.605.02.999.000	158.550,00		
1713.50.2.0	TRANSF.SUS- BLOCO MANUTENÇÃO-ATENÇÃO ESPECIALIZADA		146.916,00		
1713.50.2.1	TRANS.SUS-BLOCO MANUT.ATEN.ESPEC.-PRINCIPAL	1.600.02.999.000	146.916,00		
1713.50.3.0	TRANSF.SUS- BLOCO MANUTENÇÃO-VIGILÂNCIA EM SAÚDE		67.336,50		
1713.50.3.1	TRANS.SUS-BLOCO MANUT-VIGILÂNCIA SAÚDE-PRINCIPAL	1.600.02.999.000	67.336,50		
1713.50.4.0	TRANSF.SUS- BLOCO MANUTENÇÃO-ASSISTÊNCIA FARMACÉUTICA		55.093,50		
1713.50.4.1	TRANS.SUS- BLOCO MANUT.-ASSIST.FARMAC.-PRINCIPAL	1.600.02.999.000	55.093,50		
1713.51.0.0	TRANSF.SUS-FUNDO A FUNDO - BLOCO DE ESTRUTURAÇÃO		28.158,90		
1713.51.1.0	TRANSF.SUS-FUNDO FUNDO-BLOCO ESTRUTURAÇÃO-ATENÇÃO PRIMÁRIA		28.158,90		
1713.51.1.1	TRANS.SUS-BLOCO ESTRUT.-ATEN.PRIMÁRIA-PRINCIPAL	1.601.02.999.000	28.158,90		
1714.00.0.0	TRANSF.RECURSOS FUNDO NAC.DESENVOLVIMENTO EDUCAÇÃO-FNDE		1.068.068,82		
1714.50.0.0	TRANSFERÊNCIAS DO SALÁRIO-EDUCAÇÃO		137.563,98		
1714.50.0.1	TRANSF.SALÁRIO-EDUCAÇÃO– PRINCIPAL	1.550.01.999.000	137.563,98		
1714.51.0.0	TRANSFERÊNCIAS FNDE- PROGR.DINH.DIRETO NA ESCOLA - PDDE		16.479,49		
1714.51.0.1	TRANSF.FNDE-PROGR.DINH.DIRETO ESCOLA-PDDE-PRINCIPAL	1.551.01.999.000	16.479,49		
1714.52.0.0	TRANSF.PROGRAMA NACIONAL ALIMENTAÇÃO ESCOLA- PNAE		392.410,08		
1714.52.0.1	TRANSF.PROGR.NAC. ALIMEN.ESCOLA-PNAE-PRINCIPAL	1.552.01.999.000	392.410,08		
1714.53.0.0	TRANSF.PROG.NACIONAL APOIOTRANSORTE DO ESCOLAR – PNATE		476.769,16		
1714.53.0.1	TRANSF.PROG.NAC.TRANSP.ESCOLAR-PNATE-PRINCIPAL	1.553.01.999.000	476.769,16		
1714.99.0.0	OUTRAS TRANSF.DIRETAS FUNDO NACIONAL DESENV.EDUCAÇÃO-FNDE		44.846,11		
1714.99.0.1	OUTRAS TRANSF. FNDE- PRINCIPAL	1.569.01.999.000	44.846,11		
1715.00.0.0	TRANSFERÊNCIAS COMPLEMENTAÇÃO DA UNIÃO -FUNDEB		7.184.660,00		
1715.50.0.0	TRANSFERÊNCIAS COMPLEMENTAÇÃO UNIÃO FUNDEB-VAAT		4.036.538,10		
1715.50.0.1	TRANSF.COMP.UNIÃO FUNDEB-VAAT-PRINCIPAL	1.542.01.999.000	4.036.538,10		
1715.51.0.0	TRANSFERÊNCIAS COMPLEMENTAÇÃO UNIÃO FUNDEB-VAAF		2.413.541,90		
1715.51.0.1	TRANSF.COMP.UNIÃO FUNDEB-VAAF-PRINCIPAL	1.541.01.999.000	2.413.541,90		
1715.52.0.0	TRANSFERÊNCIAS COMPLEMENTAÇÃO UNIÃO FUNDEB-VAAR		734.580,00		
1715.52.0.1	TRANSF.COMP.UNIÃO FUNDEB-VAAR-PRINCIPAL	1.543.01.999.000	734.580,00		
1716.00.0.0	TRANSF.RECURSOS FUNDO NACIONAL ASSISTÊNCIA SOCIAL-FNAS		909.120,28		
1716.50.0.0	TRANSF.RECURSOS FUNDO NACIONAL ASSISTÊNCIA SOCIAL-FNAS		909.120,28		
1716.50.0.1	TRANSF.RECUR.-FNAS-PRINCIPAL	1.660.04.999.000	904.921,06		
1716.50.0.1	TRANSF.RECUR.-FNAS-PRINCIPAL	1.660.04.999.044			
1716.50.0.1	TRANSF.RECUR.-FNAS-PRINCIPAL	1.660.04.999.067	4.199,22		
1717.00.0.0	TRANSFERÊNCIAS DE CONVÊNIOS DA UNIÃO E DE SUAS ENTIDADES		219.645,08		
1717.50.0.0	TRANSF.CONVÊNIOS UNIÃO SISTEMA ÚNICO SAÚDE-SUS		23.373,83		
1717.50.0.1	TRANSF.CONV.UNIÃO-SUS-PRINCIPAL	1.631.02.999.000	23.373,83		
1717.51.0.0	TRANSF.CONVÊNIOS UNIÃO PROGRAMAS DE EDUCAÇÃO		14.948,70		
1717.51.0.1	TRANSF.CONV.UNIÃO- PROGR.EDUC.-PRINCIPAL	1.599.01.999.000	14.948,70		
1717.52.0.0	TRANSF.CONVÊNIOS UNIÃO PROGRAMAS ASSISTENCIA SOCIAL		2.242,31		
1717.52.0.1	TRANSF.CONV.UNIÃO	1.665.04.999.001	2.242,31		

PREFEITURA MUNIC.DE JULIO BORGES

AV ANTONIO RIBEIRO - CNPJ:01612619/0001-10

Anexo 02

Página 3

Orçamento Programa - Exercício de 2026

RECEITAS SEGUNDO AS CATEGORIAS ECONOMICAS

Código	Especificação	F.R.-C.A.	Desdobramento	SubCategoria Fonte	Categoria Econômica
1717.54.0.0	PROGR.ASSIST.SOCIAL-PRINCIPAL		86.176,93		
1717.54.0.1	TRANSF.CONV.UNIÃO PROGRAMAS SANEAMENTO BÁSICO	1.700.05.999.000	86.176,93		
1717.99.0.0	PROGR.SANEAM.BÁSICO-PRINCIPAL		92.903,31		
1717.99.0.1	OUTRAS TRANSF.CONV.UNIÃO ENTIDADES-PRINCIPAL	1.700.05.999.000	86.176,93		
1717.99.0.1	OUTRAS TRANSF.CONV.UNIÃO ENTIDADES-PRINCIPAL	1.749.05.999.001	6.726,38		
1719.00.0.0	OUTRAS TRANSFERÊNCIAS RECURSOS UNIÃO E DE SUAS ENTIDADES		733.740,00		
1719.56.0.0	TRANSF.DECISÃO JUDICIAL (PRECATÓRIOS)-FUNDEF		525.000,00		
1719.56.0.1	TRANSF.DECISÃO JUDICIAL (PRECAT.)-FUNDEF-PRINCIPAL	1.544.01.999.000	525.000,00		
1719.99.0.0	OUTRAS TRANSF.RECURSOS UNIÃO ENTIDADES		208.740,00		
1719.99.0.1	OUTRAS TRANSF.RECUR.UNIÃO ENTID.-PRINCIPAL	1.500.00.999.032	52.500,00		
1719.99.0.1	OUTRAS TRANSF.RECUR.UNIÃO ENTID.-PRINCIPAL	1.715.00.999.000	62.370,00		
1719.99.0.1	OUTRAS TRANSF.RECUR.UNIÃO ENTID.-PRINCIPAL	1.716.00.999.000	62.370,00		
1719.99.0.1	OUTRAS TRANSF.RECUR.UNIÃO ENTID.-PRINCIPAL	1.719.00.999.000	31.500,00		
1720.00.0.0	TRANSFERÊNCIAS ESTADOS DISTRITO FEDERAL E DE SUAS ENTIDADES			2.894.162,86	
1721.00.0.0	PARTICIPAÇÃO NA RECEITA DOS ESTADOS E DISTRITO FEDERAL		2.414.888,35		
1721.50.0.0	COTA-PARTE DO ICMS		2.242.305,45		
1721.50.0.1	COTA-PARTE DO ICMS - PRINCIPAL	1.500.00.999.001	2.242.305,45		
1721.51.0.0	COTA-PARTE DO IPVA		152.327,41		
1721.51.0.1	COTA-PARTE DO IPVA - PRINCIPAL	1.500.00.999.000	152.327,41		
1721.52.0.0	COTA-PARTE DO IPI - MUNICÍPIOS		373,72		
1721.52.0.1	COTA-PARTE DO IPI - MUNICÍPIOS - PRINCIPAL	1.500.00.999.000	373,72		
1721.53.0.0	COTA-PARTE CONTRIBUIÇÃO INTERVENÇÃO DOMÍNIO ECONÔMICO		16.892,03		
1721.53.0.1	COTA-PARTE-CIDE-PRINCIPAL	1.750.05.999.000	16.892,03		
1721.98.0.0	TRANSF.PARTIC.OUTRAS REC.IMPOSTOS ESTADOS DISTRITO FEDERAL		2.989,74		
1721.98.0.1	TRANSF.PARTIC.OUTRAS REC.IMP.EST.DFL-PRINCIPAL	1.500.00.999.000	2.989,74		
1723.00.0.0	TRANSFERÊNCIAS RECURSOS SISTEMA ÚNICO SAÚDE - SUS		5.232,02		
1723.50.0.0	TRANSFERÊNCIAS RECURSOS SISTEMA ÚNICO SAÚDE - SUS		5.232,02		
1723.50.0.1	TRANSF.RECURSOS-SUS-PRINCIPAL	1.602.02.999.000	5.232,02		
1724.00.0.0	TRANSF.CONVÊNIO ESTADOS E DF ENTIDADES		397.056,49		
1724.50.0.0	TRANSF.CONV.ESTADOS E DF PARA SUS		288.935,51		
1724.50.0.1	TRANSF.CONV.ESTADOS E DF PARA SUS-PRINCIPAL	1.621.02.999.000	244.590,15		
1724.50.0.1	TRANSF.CONV.ESTADOS E DF PARA SUS-PRINCIPAL	1.631.02.999.000	2.989,73		
1724.50.0.1	TRANSF.CONV.ESTADOS E DF PARA SUS-PRINCIPAL	1.632.02.999.000	41.355,63		
1724.51.0.0	TRANSF.CONVÊNIO ESTADOS PROGRAMA EDUCAÇÃO		101.900,35		
1724.51.0.1	TRANSF.CONV.ESTADOS PROGR.EDUCAÇÃO-PRINCIPAL	1.599.01.999.000	101.900,35		
1724.99.0.0	OUTRAS TRANSF.CONV.ESTADOS E DF E ENTIDADES		6.220,63		
1724.99.0.1	OUTRAS TRANSF.CONV.EST.E DF E ENTID.-PRINCIPAL	1.701.05.999.000	3.750,95		
1724.99.0.1	OUTRAS TRANSF.CONV.EST.E DF E ENTID.-PRINCIPAL	1.749.05.999.000	2.469,68		
1729.00.0.0	OUTRAS TRANSFERÊNCIAS DOS ESTADOS E DISTRITO FEDERAL		76.986,00		
1729.51.0.0	TRANSFERÊNCIAS DE ESTADOS DESTINADAS À ASSISTÊNCIA SOCIAL		52.500,00		
1729.51.0.1	TRANSF.ESTADOS ASSIST.SOCIAL-PRINCIPAL	1.661.04.999.000	52.500,00		
1729.99.0.0	OUTRAS TRANSFERÊNCIAS DOS ESTADOS E DF		24.486,00		
1729.99.0.1	OUTRAS TRANSF. ESTADOS E DF-PRINCIPAL	1.621.02.999.000	24.486,00		
1750.00.0.0	TRANSFERÊNCIAS DE OUTRAS INSTITUIÇÕES PÚBLICAS			9.927.350,25	
1751.00.0.0	TRANSF.RECURSOS FUNDO MANUTENÇÃO DESENVOL.EDUCAÇÃO-FUNDEB		9.927.350,25		
1751.50.0.0	TRANSF.RECURSOS FUNDO MANUTENÇÃO DESENVOL.EDUCAÇÃO-FUNDEB		9.927.350,25		
1751.50.0.1	TRANSF.RECURSOS FUNDEB-PRINCIPAL	1.540.01.999.000	9.927.350,25		
1900.00.0.0	OUTRAS RECEITAS CORRENTES			8.782.564,78	
1920.00.0.0	INDENIZAÇÕES, RESTITUIÇÕES E RESSARCIMENTOS			8.782.564,78	
1921.00.0.0	INDENIZAÇÕES		8.782.564,78		
1921.99.0.0	OUTRAS INDENIZAÇÕES		8.782.564,78		
1921.99.0.1	OUTRAS INDENIZAÇÕES - PRINCIPAL	1.500.00.999.000	8.782.564,78		
2000.00.0.0	RECEITAS DE CAPITAL				3.168.153,94
2100.00.0.0	OPERAÇÕES DE CRÉDITO			210.000,00	

PREFEITURA MUNIC.DE JULIO BORGES

AV ANTONIO RIBEIRO - CNPJ:01612619/0001-10

Anexo 02

Página 4

Orçamento Programa - Exercício de 2026

RECEITAS SEGUNDO AS CATEGORIAS ECONOMICAS

Código	Especificação	F.R.-C.A.	Desdobramento	SubCategoria Fonte	Categoria Econômica
2110.00.0.0	OPERAÇÕES DE CRÉDITO – MERCADO INTERNO			210.000,00	
2119.00.0.0	OUTRAS OPERAÇÕES DE CRÉDITO – MERCADO INTERNO		210.000,00		
2119.99.0.0	OUTRAS OPERAÇÕES DE CRÉDITO – MERCADO INTERNO		210.000,00		
2119.99.0.1	OUTRAS OP.CRÉDITO-MERCADO INTERNO-PRINCIPAL	1.754.05.999.000	210.000,00		
2200.00.0.0	ALIENAÇÃO DE BENS			210.000,00	
2210.00.0.0	ALIENAÇÃO DE BENS MÓVEIS			210.000,00	
2213.00.0.0	ALIENAÇÃO DE BENS MÓVEIS E SEMOVENTES		210.000,00		
2213.01.0.0	ALIENAÇÃO DE BENS MÓVEIS E SEMOVENTES		210.000,00		
2213.01.0.1	ALIEN.BENS MÓVEIS E SEMOVENTES-PRINCIPAL	1.500.00.999.000	210.000,00		
2400.00.0.0	TRANSFERÊNCIAS DE CAPITAL			2.748.153,94	
2410.00.0.0	TRANSFERÊNCIAS DA UNIÃO E DE SUAS ENTIDADES			2.225.005,24	
2411.00.0.0	TRANSFERÊNCIAS DE RECURSOS DO SISTEMA ÚNICO DE SAÚDE – SUS		298.974,06		
2411.50.0.0	TRANSF.RECURSOS-SUS-FUNDO A FUNDO – BLOCO DE MANUTENÇÃO		298.974,06		
2411.50.1.0	TRANSF.RECUR.-SUS-BLOCO MANUTENÇÃO-ATENÇÃO PRIMÁRIA		298.974,06		
2411.50.1.1	TRANSF.-SUS-BLOCO MANUT.ATEN.PRIMÁRIA-PRINCIPAL	1.600.02.999.000	298.974,06		
2412.00.0.0	TRANSF.RECUR.FUNDO NACIONAL DESENVOLVIMENTO EDUCAÇÃO-FNDE		11.958,91		
2412.50.0.0	TRANSF.RECUR. PROGRAMAS EDUCAÇÃO		11.958,91		
2412.50.1.0	TRANSF.PROGR.TRANSP.ESC.ED.BÁSICA-CAMINHO ESCOLA		11.958,91		
2412.50.1.1	TRANSF.PROGR.TRANSP.ESC.ED.BÁS.-CAMINHO ESCOLA-PRINCIPAL	1.569.01.999.000	11.958,91		
2414.00.0.0	TRANSFERÊNCIAS DE CONVÊNIOS DA UNIÃO E DE SUAS ENTIDADES		746.472,27		
2414.50.0.0	TRANSF. CONVÊNIOS UNIÃO PARA O SUS		11.958,96		
2414.50.0.1	TRANSF. CONV.UNIÃO PARA O SUS-PRINCIPAL	1.631.02.999.000	11.958,96		
2414.51.0.0	TRANSF. CONVÊNIOS UNIÃO PROGRAMAS EDUCAÇÃO		158.958,96		
2414.51.0.1	TRANSF. CONV.UNIÃO PROGR.EDUCAÇÃO-PRINCIPAL	1.570.01.999.000	147.000,00		
2414.51.0.1	TRANSF. CONV.UNIÃO PROGR.EDUCAÇÃO-PRINCIPAL	1.599.01.999.000	11.958,96		
2414.52.0.0	TRANSF. CONVÊNIOS UNIÃO PROGRAMAS DE SANEAMENTO BÁSICO		86.176,93		
2414.52.0.1	TRANSF.CONV.UNIÃO PROGR.SANEAM.BÁSICO-PRINCIPAL	1.700.05.999.000	86.176,93		
2414.53.0.0	TRANSF.CONVÊNIOS UNIÃO PROGRAMAS MEIO AMBIENTE		86.176,93		
2414.53.0.1	TRANSF.CONV.UNIÃO PROGR.MEIO AMBIENTE-PRINCIPAL	1.700.05.999.000	86.176,93		
2414.54.0.0	TRANSF.CONVÊNIOS UNIÃO PROGRAMAS INFRAESTRUTURA TRANSPORTE		85.429,54		
2414.54.0.1	TRANSF.CONV.UNIÃO PROGR.INFRA.TRANSP.-PRINCIPAL	1.700.05.999.000	85.429,54		
2414.99.0.0	OUTRAS TRANSFERÊNCIAS CONVÊNIOS UNIÃO E DE SUAS ENTIDADES		317.770,95		
2414.99.0.1	OUTRAS TRANSF.CONV.UNIÃO SUAS ENTID.-PRINCIPAL	1.700.05.999.000	317.770,95		
2419.00.0.0	OUTRAS TRANSF. RECURSOS UNIÃO E DE SUAS ENTIDADES		1.167.600,00		
2419.51.0.0	TRANSFERÊNCIA ESPECIAL DA UNIÃO		1.167.600,00		
2419.51.0.1	TRANSF.ESPECIAL UNIÃO-PRINCIPAL	1.706.05.999.000	1.167.600,00		
2420.00.0.0	TRANSF.ESTADOS E DO DISTRITO FEDERAL E DE SUAS ENTIDADES			523.148,70	
2421.00.0.0	TRANSFECURSOS SISTEMA ÚNICO SAÚDE-SUS-ESTADOS E DF		2.242,31		
2421.50.0.0	TRANSFERÊNCIAS DE RECURSOS DO SISTEMA ÚNICO DE SAÚDE – SUS		2.242,31		
2421.50.0.1	TRANSF.RECURSOS-SUS-PRINCIPAL	1.631.02.999.000	2.242,31		
2422.00.0.0	TRANSF.CONVÊNIOS ESTADOS E DF E DE SUAS ENTIDADES		10.464,08		
2422.50.0.0	TRANSFERÊNCIAS CONVÊNIOS ESTADOS PARA SUS		1.494,87		
2422.50.0.1	TRANSF.CONV.ESTADOS PARA SUS-PRINCIPAL	1.632.02.999.000	1.494,87		
2422.51.0.0	TRANSFERÊNCIAS DE CONVÊNIOS DOS ESTADOS DESTINADAS A PROGRAM		2.242,31		
2422.51.0.1	TRANSF.CONV.ESTADOS PROGR.EDUCAÇÃO-PRINCIPAL	1.599.01.999.000	2.242,31		
2422.52.0.0	TRANSFERÊNCIAS CONVÊNIOS ESTADOS SANEAMENTO BÁSICO		1.494,85		
2422.52.0.1	TRANSF.CONV.ESTADOS PROGR.SANEAM.BÁSICO-PRINCIPAL	1.701.05.999.000	1.494,85		
2422.53.0.0	TRANSFERÊNCIAS CONVÊNIOS ESTADOS PROGRAMAS DE MEIO AMBIENTE		1.494,87		
2422.53.0.1	TRANSF.CONV.ESTADOS PROGR.MEIO AMBIENTE-PRINCIPAL	1.701.05.999.000	1.494,87		
2422.54.0.0	TRANSF.CONVÊNIOS ESTADOS		1.494,87		

PREFEITURA MUNIC.DE JULIO BORGES

AV ANTONIO RIBEIRO - CNPJ:01612619/0001-10

Anexo 02

Página 5

Orçamento Programa - Exercício de 2026

RECEITAS SEGUNDO AS CATEGORIAS ECONOMICAS

Código	Especificação	F.R.-C.A.	Desdobramento	SubCategoria Fonte	Categoria Econômica
2422.54.0.1	PROGR.INFRAESTRUTURA TRANSPORTE				
	TRANSF.CONV.ESTADOS	1.701.05.999.000	1.494,87		
2422.99.0.0	PROGR.INFRAEST.TRANSP.-PRINCIPAL				
	OUTRAS TRANSF.CONV. ESTADOS E DF E DE SUA ENTIDADES		2.242,31		
2422.99.0.1	OUTRAS TRANSF.CONV.EST/DFSUA ENTID.-PRINCIPAL	1.701.05.999.000	2.242,31		
2429.00.0.0	OUTRAS TRANSFERÊNCIAS DE RECURSOS DOS ESTADOS		510.442,31		
2429.51.0.0	TRANSFERÊNCIAS RECURSOS PROGRAMAS DE EDUCAÇÃO		2.242,31		
2429.51.0.1	TRANSF.RECUR.PROGR.EDUCAÇÃO-PRINCIPAL	1.599.01.999.000	2.242,31		
2429.99.0.0	OUTRAS TRANSFERÊNCIAS DE RECURSOS DOS ESTADOS		508.200,00		
2429.99.0.1	OUTRAS TRANSF.RECURSOS ESTADOS-PRINCIPAL	1.710.05.999.000	508.200,00		
2429.99.0.1	OUTRAS TRANSF.RECURSOS ESTADOS-PRINCIPAL	1.710.05.999.071			
9000.00.0.0	(R) DEDUCOES DA RECEITA				-2.611.305,72
9500.00.0.0	(R) DEDUÇÕES DO FUNDEB			-2.611.305,72	
9510.00.0.0	(R) DEDUÇÕES DO FUNDEB		-2.611.305,72		
9510.00.0.0	(R) DEDUÇÕES DO FUNDEB			-2.611.305,72	
9510.00.0.0	(R) DEDUÇÕES DO FUNDEB	1.500.00.999.000	-2.611.305,72		
Total das Receitas (exceto Intra-Orçamentárias)					48.800.000,00

TOTALIZAÇÃO DAS RECEITAS POR CATEGORIA ECONOMICA

RECEITA CORRENTE	45.631.846,06
RECEITA DE CAPITAL	3.168.153,94

Total Geral das Receitas	48.800.000,00
--------------------------	---------------

PREFEITURA MUNIC.DE JULIO BORGES

AV ANTONIO RIBEIRO - CNPJ:01612619/0001-10

Orçamento Programa - Exercício de 2026

Quadro 05

SUMÁRIO DA DESPESA POR CATEGORIA ECONÔMICA

Página 1

Despesa por Grupo	Fiscal	Seguridade Social	Empresas	Total
ADMINISTRAÇÃO DIRETA				
3 DESPESAS CORRENTES				
3. 1 PESSOAL E ENCARGOS SOCIAIS	16.694.262,09	1.962.685,39		18.656.947,48
3. 2 JUROS E ENCARGOS DA DÍVIDA	182.700,00			182.700,00
3. 3 OUTRAS DESPESAS CORRENTES	12.805.032,69	3.628.409,81		16.433.442,50
4 DESPESAS DE CAPITAL				
4. 4 INVESTIMENTOS	11.195.795,18	1.958.837,61		13.154.632,79
4. 6 AMORTIZAÇÃO DA DÍVIDA	319.498,09			319.498,09
9 RESERVA DE CONTINGÊNCIA				
9. 9 RESERVA DE CONTINGÊNCIA	52.779,14			52.779,14
SUB TOTAL	41.250.067,19	7.549.932,81		48.800.000,00
TOTAL GERAL	41.250.067,19	7.549.932,81	0,00	48.800.000,00

NATUREZA DA DESPESA POR ORGÃO

PODER ORGÃO	01 PODER LEGISLATIVO 01 CÂMARA MUNICIPAL					
Código	Especificação	F.R.-C.A.	Elemento	Modalidade	Grupo	Categoria Econômica
3.0.00.00	DESPESAS CORRENTES					1.462.185,50
3.1.00.00	PESSOAL E ENCARGOS SOCIAIS				964.048,97	
3.1.90.00	APLICAÇÕES DIRETAS			964.048,97		
3.1.90.04	CONTRATAÇÃO POR TEMPO DETERMINADO	1.500.00.999.000	3.927,00			
3.1.90.11	VENCIMENTOS E VANTAGENS FIXAS - PESSOAL CIVIL	1.500.00.999.000	784.330,97			
3.1.90.13	OBRIGAÇÕES PATRONAIS	1.500.00.999.000	173.250,00			
3.1.90.16	OUTRAS DESPESAS VARIÁVEIS - PESSOAL CIVIL	1.500.00.999.000	2.541,00			
3.3.00.00	OUTRAS DESPESAS CORRENTES				498.136,53	
3.3.50.00	TRANSFERÊNCIAS A INSTITUIÇÕES PRIVADAS SEM FINS LUCRATIVAS			10.395,00		
3.3.50.41	CONTRIBUIÇÕES	1.500.00.999.000	10.395,00			
3.3.90.00	APLICAÇÕES DIRETAS			487.741,53		
3.3.90.14	DIÁRIAS - CIVIL	1.500.00.999.000	92.400,00			
3.3.90.30	MATERIAL DE CONSUMO	1.500.00.999.000	92.400,00			
3.3.90.33	PASSAGENS E DESPESAS COM LOCOMOÇÃO	1.500.00.999.000	1.346,73			
3.3.90.35	SERVIÇOS DE CONSULTORIA	1.500.00.999.000	23.100,00			
3.3.90.36	OUTROS SERVIÇOS DE TERCEIROS - PESSOA FÍSICA	1.500.00.999.000	57.750,00			
3.3.90.39	OUTROS SERVIÇOS DE TERCEIROS - PESSOA JURÍDICA	1.500.00.999.000	219.474,30			
3.3.90.92	DESPESAS DE EXERCÍCIOS ANTERIORES	1.500.00.999.000	1.270,50			
4.0.00.00	DESPESAS DE CAPITAL					237.814,50
4.4.00.00	INVESTIMENTOS				237.814,50	
4.4.90.00	APLICAÇÕES DIRETAS			237.814,50		
4.4.90.51	OBRAS E INSTALAÇÕES	1.500.00.999.000	115.500,00			
4.4.90.52	EQUIPAMENTOS E MATERIAL PERMANENTE	1.500.00.999.000	122.314,50			
TOTAL						1.700.000,00

NATUREZA DA DESPESA POR ORGÃO

PODER ORGÃO	02 PODER EXECUTIVO 01 GABINETE DO PREFEITO					
Código	Especificação	F.R.-C.A.	Elemento	Modalidade	Grupo	Categoria Econômica
3.0.00.00	DESPESAS CORRENTES					2.031.275,30
3.1.00.00	PESSOAL E ENCARGOS SOCIAIS				585.056,78	
3.1.90.00	APLICAÇÕES DIRETAS			585.056,78		
3.1.90.04	CONTRATAÇÃO POR TEMPO DETERMINADO	1.500.00.999.000	36.888,22			
3.1.90.11	VENCIMENTOS E VANTAGENS FIXAS - PESSOAL CIVIL	1.500.00.999.000	539.456,71			
3.1.90.16	OUTRAS DESPESAS VARIÁVEIS - PESSOAL CIVIL	1.500.00.999.000	3.100,45			
3.1.90.91	SENTENÇAS JUDICIAIS	1.500.00.999.000	2.510,96			
3.1.90.92	DESPESAS DE EXERCÍCIOS ANTERIORES	1.500.00.999.000	3.100,44			
3.3.00.00	OUTRAS DESPESAS CORRENTES				1.446.218,52	
3.3.90.00	APLICAÇÕES DIRETAS			1.446.218,52		
3.3.90.14	DIÁRIAS - CIVIL	1.500.00.999.000	288.707,03			
3.3.90.30	MATERIAL DE CONSUMO	1.500.00.999.000	329.297,86			
3.3.90.33	PASSAGENS E DESPESAS COM LOCOMOÇÃO	1.500.00.999.000	11.066,62			
3.3.90.36	OUTROS SERVIÇOS DE TERCEIROS - PESSOA FÍSICA	1.500.00.999.000	313.678,48			
3.3.90.39	OUTROS SERVIÇOS DE TERCEIROS - PESSOA JURÍDICA	1.500.00.999.000	492.401,91			
3.3.90.92	DESPESAS DE EXERCÍCIOS ANTERIORES	1.500.00.999.000	11.066,62			
4.0.00.00	DESPESAS DE CAPITAL					237.614,75
4.4.00.00	INVESTIMENTOS				237.614,75	
4.4.90.00	APLICAÇÕES DIRETAS			237.614,75		
4.4.90.52	EQUIPAMENTOS E MATERIAL PERMANENTE	1.500.00.999.000	233.874,47			
4.4.90.52	EQUIPAMENTOS E MATERIAL PERMANENTE	1.749.05.999.000	3.740,28			
TOTAL						2.268.890,05

PREFEITURA MUNIC.DE JULIO BORGES

AV ANTONIO RIBEIRO - CNPJ:01612619/0001-10

Orçamento Programa - Exercício de 2026

Anexo 02

Página 3

NATUREZA DA DESPESA POR ORGÃO

PODER ORGÃO	02 PODER EXECUTIVO 02 SECRETARIA DE ADMINISTRAÇÃO E FINANÇAS					
Código	Especificação	F.R.-C.A.	Elemento	Modalidade	Grupo	Categoria Econômica
3.0.00.00	DESPESAS CORRENTES					4.693.822,27
3.1.00.00	PESSOAL E ENCARGOS SOCIAIS				774.938,85	
3.1.90.00	APLICAÇÕES DIRETAS			774.938,85		
3.1.90.04	CONTRATAÇÃO POR TEMPO DETERMINADO	1.500.00.999.000	7.453,15			
3.1.90.11	VENCIMENTOS E VANTAGENS FIXAS - PESSOAL CIVIL	1.500.00.999.000	419.618,73			
3.1.90.11	VENCIMENTOS E VANTAGENS FIXAS - PESSOAL CIVIL	1.720.05.999.000	7.586,83			
3.1.90.13	OBRIGAÇÕES PATRONAIS	1.500.00.999.000	310.950,37			
3.1.90.13	OBRIGAÇÕES PATRONAIS	1.720.05.999.000	7.586,84			
3.1.90.16	OUTRAS DESPESAS VARIÁVEIS - PESSOAL CIVIL	1.500.00.999.000	11.066,62			
3.1.90.91	SENTENÇAS JUDICIAIS	1.500.00.999.000	8.165,35			
3.1.90.92	DESPESAS DE EXERCÍCIOS ANTERIORES	1.500.00.999.000	2.510,96			
3.3.00.00	OUTRAS DESPESAS CORRENTES				3.918.883,42	
3.3.50.00	TRANSFERÊNCIAS A INSTITUIÇÕES PRIVADAS SEM FINS LUCRATIVAS			86.686,41		
3.3.50.41	CONTRIBUIÇÕES	1.500.00.999.000	86.686,41			
3.3.90.00	APLICAÇÕES DIRETAS			3.832.197,01		
3.3.90.14	DIÁRIAS - CIVIL	1.500.00.999.000	233.221,29			
3.3.90.14	DIÁRIAS - CIVIL	1.720.05.999.000	30.347,36			
3.3.90.30	MATERIAL DE CONSUMO	1.500.00.999.000	614.455,96			
3.3.90.30	MATERIAL DE CONSUMO	1.720.05.999.000	38.910,13			
3.3.90.30	MATERIAL DE CONSUMO	1.751.05.999.000	15.173,69			
3.3.90.32	MATERIAL, BEM OU SERVIÇO PARA DISTRIBUIÇÃO GRATUITA	1.500.00.999.000	9.223,24			
3.3.90.36	OUTROS SERVIÇOS DE TERCEIROS - PESSOA FÍSICA	1.500.00.999.000	373.366,95			
3.3.90.36	OUTROS SERVIÇOS DE TERCEIROS - PESSOA FÍSICA	1.720.05.999.000	22.760,60			
3.3.90.39	OUTROS SERVIÇOS DE TERCEIROS - PESSOA JURÍDICA	1.500.00.999.000	2.252.796,15			
3.3.90.39	OUTROS SERVIÇOS DE TERCEIROS - PESSOA JURÍDICA	1.720.05.999.000	13.656,32			
3.3.90.39	OUTROS SERVIÇOS DE TERCEIROS - PESSOA JURÍDICA	1.751.05.120.000	32.347,20			
3.3.90.40	SERVIÇOS DE TECNOLOGIA DA INFORMAÇÃO E COMUNICAÇÃO -	1.500.00.999.000	30.347,36			
3.3.90.47	OBRIGAÇÕES TRIBUTÁRIAS E CONTRIBUTIVAS	1.500.00.999.000	125.069,07			
3.3.90.48	OUTROS AUXÍLIOS FINANCEIROS A PESSOAS FÍSICAS	1.500.00.999.000	9.223,24			
3.3.90.92	DESPESAS DE EXERCÍCIOS ANTERIORES	1.500.00.999.000	18.443,30			
3.3.90.93	INDENIZAÇÕES E RESTITUIÇÕES	1.500.00.999.000	6.121,50			
3.3.90.93	INDENIZAÇÕES E RESTITUIÇÕES	1.700.05.999.000	6.121,50			
3.3.90.93	INDENIZAÇÕES E RESTITUIÇÕES	1.701.05.999.000	612,15			
4.0.00.00	DESPESAS DE CAPITAL					1.288.299,35
4.4.00.00	INVESTIMENTOS				968.801,26	
4.4.90.00	APLICAÇÕES DIRETAS			968.801,26		
4.4.90.51	OBRAS E INSTALAÇÕES	1.500.00.999.000	448.620,01			
4.4.90.51	OBRAS E INSTALAÇÕES	1.700.05.999.000	780,38			
4.4.90.51	OBRAS E INSTALAÇÕES	1.720.05.999.000	72.348,60			

NATUREZA DA DESPESA POR ORGÃO

PODER ORGÃO		02 PODER EXECUTIVO 02 SECRETARIA DE ADMINISTRAÇÃO E FINANÇAS				
Código	Especificação	F.R.-C.A.	Elemento	Modalidade	Grupo	Categoria Econômica
4. 4. 90. 51	OBRAS E INSTALAÇÕES	1.749.05.999.000	75,86			
4. 4. 90. 51	OBRAS E INSTALAÇÕES	1.751.05.120.000	10.621,58			
4. 4. 90. 52	EQUIPAMENTOS E MATERIAL PERMANENTE	1.500.00.999.000	229.346,61			
4. 4. 90. 52	EQUIPAMENTOS E MATERIAL PERMANENTE	1.700.05.999.000	985,75			
4. 4. 90. 52	EQUIPAMENTOS E MATERIAL PERMANENTE	1.701.05.999.000	1.972,56			
4. 4. 90. 52	EQUIPAMENTOS E MATERIAL PERMANENTE	1.720.05.999.000	20.939,60			
4. 4. 90. 52	EQUIPAMENTOS E MATERIAL PERMANENTE	1.749.05.999.000	1.669,12			
4. 4. 90. 52	EQUIPAMENTOS E MATERIAL PERMANENTE	1.751.05.120.000	10.621,58			
4. 4. 90. 61	AQUISIÇÃO DE IMÓVEIS	1.500.00.999.000	169.302,24			
4. 4. 90. 61	AQUISIÇÃO DE IMÓVEIS	1.700.05.999.000	1.517,37			
4. 6. 00. 00	AMORTIZAÇÃO DA DÍVIDA				319.498,09	
4. 6. 90. 00	APLICAÇÕES DIRETAS			319.498,09		
4. 6. 90. 71	PRINCIPAL DA DÍVIDA CONTRATUAL RESGATADO	1.500.00.999.000	319.498,09			
TOTAL						5.982.121,62

NATUREZA DA DESPESA POR ORGÃO

PODER ORGÃO		02 PODER EXECUTIVO 03 CONTROLADORIA INTERNA				
Código	Especificação	F.R.-C.A.	Elemento	Modalidade	Grupo	Categoria Econômica
3.0.00.00	DESPESAS CORRENTES					134.144,24
3.1.00.00	PESSOAL E ENCARGOS SOCIAIS				39.830,91	
3.1.90.00	APLICAÇÕES DIRETAS			39.830,91		
3.1.90.11	VENCIMENTOS E VANTAGENS FIXAS - PESSOAL CIVIL	1.500.00.999.000	39.830,91			
3.3.00.00	OUTRAS DESPESAS CORRENTES				94.313,33	
3.3.90.00	APLICAÇÕES DIRETAS			94.313,33		
3.3.90.14	DIÁRIAS - CIVIL	1.500.00.999.000	11.066,62			
3.3.90.30	MATERIAL DE CONSUMO	1.500.00.999.000	83.246,71			
4.0.00.00	DESPESAS DE CAPITAL					85.091,65
4.4.00.00	INVESTIMENTOS				85.091,65	
4.4.90.00	APLICAÇÕES DIRETAS			85.091,65		
4.4.90.52	EQUIPAMENTOS E MATERIAL PERMANENTE	1.500.00.999.000	85.091,65			
9.0.00.00	RESERVA DE CONTINGÊNCIA					52.779,14
9.9.00.00	RESERVA DE CONTINGÊNCIA				52.779,14	
9.9.99.00	RESERVA DE CONTINGÊNCIA			52.779,14		
9.9.99.99	RESERVA DE CONTINGÊNCIA	1.500.00.999.000	52.779,14			
TOTAL						272.015,03

PREFEITURA MUNIC.DE JULIO BORGES

AV ANTONIO RIBEIRO - CNPJ:01612619/0001-10

Orçamento Programa - Exercício de 2026

Anexo 02

Página 6

NATUREZA DA DESPESA POR ORGÃO

PODER ORGÃO	02 PODER EXECUTIVO 04 SECRETARIA MUNICIPAL DE EDUCAÇÃO					
Código	Especificação	F.R.-C.A.	Elemento	Modalidade	Grupo	Categoria Econômica
3.0.00.00	DESPESAS CORRENTES					19.516.670,17
3.1.00.00	PESSOAL E ENCARGOS SOCIAIS				14.236.694,44	
3.1.90.00	APLICAÇÕES DIRETAS			14.236.694,44		
3.1.90.04	CONTRATAÇÃO POR TEMPO DETERMINADO	1.500.00.200.000	9.221,64			
3.1.90.04	CONTRATAÇÃO POR TEMPO DETERMINADO	1.500.00.999.000	51.130,94			
3.1.90.04	CONTRATAÇÃO POR TEMPO DETERMINADO	1.540.01.230.000	691.834,92			
3.1.90.04	CONTRATAÇÃO POR TEMPO DETERMINADO	1.540.01.999.000	284.986,99			
3.1.90.04	CONTRATAÇÃO POR TEMPO DETERMINADO	1.569.01.999.000	2.893,70			
3.1.90.11	VENCIMENTOS E VANTAGENS FIXAS - PESSOAL CIVIL	1.500.00.200.000	27.665,74			
3.1.90.11	VENCIMENTOS E VANTAGENS FIXAS - PESSOAL CIVIL	1.500.00.999.000	270.709,37			
3.1.90.11	VENCIMENTOS E VANTAGENS FIXAS - PESSOAL CIVIL	1.540.01.230.000	3.602.145,91			
3.1.90.11	VENCIMENTOS E VANTAGENS FIXAS - PESSOAL CIVIL	1.540.01.999.000	1.543.108,45			
3.1.90.11	VENCIMENTOS E VANTAGENS FIXAS - PESSOAL CIVIL	1.541.01.230.000	1.910.102,08			
3.1.90.11	VENCIMENTOS E VANTAGENS FIXAS - PESSOAL CIVIL	1.541.01.999.000	207.159,22			
3.1.90.11	VENCIMENTOS E VANTAGENS FIXAS - PESSOAL CIVIL	1.542.01.999.000	1.803.761,40			
3.1.90.11	VENCIMENTOS E VANTAGENS FIXAS - PESSOAL CIVIL	1.543.01.999.000	312.196,50			
3.1.90.11	VENCIMENTOS E VANTAGENS FIXAS - PESSOAL CIVIL	1.569.01.999.000	3.894,28			
3.1.90.11	VENCIMENTOS E VANTAGENS FIXAS - PESSOAL CIVIL	1.599.01.999.000	1.092,52			
3.1.90.13	OBRIGAÇÕES PATRONAIS	1.500.00.200.000	10.144,13			
3.1.90.13	OBRIGAÇÕES PATRONAIS	1.500.00.999.000	55.332,33			
3.1.90.13	OBRIGAÇÕES PATRONAIS	1.540.01.230.000	3.688,37			
3.1.90.13	OBRIGAÇÕES PATRONAIS	1.540.01.999.000	1.122.392,98			
3.1.90.13	OBRIGAÇÕES PATRONAIS	1.541.01.999.000	80.803,80			
3.1.90.13	OBRIGAÇÕES PATRONAIS	1.542.01.999.000	241.903,20			
3.1.90.13	OBRIGAÇÕES PATRONAIS	1.543.01.999.000	153.037,50			
3.1.90.13	OBRIGAÇÕES PATRONAIS	1.569.01.999.000	4.463,32			
3.1.90.13	OBRIGAÇÕES PATRONAIS	1.599.01.999.000	1.092,48			
3.1.90.16	OUTRAS DESPESAS VARIÁVEIS - PESSOAL CIVIL	1.500.00.999.000	5.533,31			
3.1.90.16	OUTRAS DESPESAS VARIÁVEIS - PESSOAL CIVIL	1.540.01.230.000	1.235.440,00			
3.1.90.16	OUTRAS DESPESAS VARIÁVEIS - PESSOAL CIVIL	1.540.01.999.000	258.383,96			
3.1.90.91	SENTENÇAS JUDICIAIS	1.500.00.999.000	4.611,61			
3.1.90.91	SENTENÇAS JUDICIAIS	1.540.01.999.000	15.108,45			
3.1.90.91	SENTENÇAS JUDICIAIS	1.569.01.999.000	1.621,86			
3.1.90.92	DESPESAS DE EXERCÍCIOS ANTERIORES	1.500.00.999.000	4.611,61			
3.1.90.92	DESPESAS DE EXERCÍCIOS ANTERIORES	1.569.01.999.000	1.621,87			
3.1.90.94	INDENIZAÇÕES E RESTITUIÇÕES TRABALHISTAS	1.544.01.999.000	315.000,00			
3.3.00.00	OUTRAS DESPESAS CORRENTES				5.279.975,73	
3.3.90.00	APLICAÇÕES DIRETAS			5.279.975,73		
3.3.90.14	DIÁRIAS - CIVIL	1.500.00.200.000	2.305,39			

PREFEITURA MUNIC.DE JULIO BORGES

AV ANTONIO RIBEIRO - CNPJ:01612619/0001-10

Orçamento Programa - Exercício de 2026

Anexo 02

Página 7

NATUREZA DA DESPESA POR ORGÃO

PODER ORGÃO 02 PODER EXECUTIVO 04 SECRETARIA MUNICIPAL DE EDUCAÇÃO						
Código	Especificação	F.R.-C.A.	Elemento	Modalidade	Grupo	Categoria Econômica
3.3.90.14	DIÁRIAS - CIVIL	1.500.00.999.000	106.472,12			
3.3.90.14	DIÁRIAS - CIVIL	1.540.01.999.000	22.729,83			
3.3.90.14	DIÁRIAS - CIVIL	1.541.01.999.000	26.934,60			
3.3.90.14	DIÁRIAS - CIVIL	1.542.01.999.000	159.574,80			
3.3.90.14	DIÁRIAS - CIVIL	1.543.01.999.000	2.448,60			
3.3.90.14	DIÁRIAS - CIVIL	1.569.01.999.000	5.154,09			
3.3.90.14	DIÁRIAS - CIVIL	1.599.01.999.000	614,73			
3.3.90.30	MATERIAL DE CONSUMO	1.500.00.200.000	136.710,77			
3.3.90.30	MATERIAL DE CONSUMO	1.500.00.999.000	548.643,27			
3.3.90.30	MATERIAL DE CONSUMO	1.540.01.999.000	242.595,71			
3.3.90.30	MATERIAL DE CONSUMO	1.541.01.999.000	26.934,60			
3.3.90.30	MATERIAL DE CONSUMO	1.542.01.999.000	562.277,10			
3.3.90.30	MATERIAL DE CONSUMO	1.543.01.999.000	42.850,50			
3.3.90.30	MATERIAL DE CONSUMO	1.544.01.999.000	42.000,00			
3.3.90.30	MATERIAL DE CONSUMO	1.550.01.999.000	63.729,47			
3.3.90.30	MATERIAL DE CONSUMO	1.551.01.999.000	1.896,70			
3.3.90.30	MATERIAL DE CONSUMO	1.552.01.999.000	392.410,08			
3.3.90.30	MATERIAL DE CONSUMO	1.553.01.999.000	29.899,05			
3.3.90.30	MATERIAL DE CONSUMO	1.569.01.999.000	5.353,83			
3.3.90.30	MATERIAL DE CONSUMO	1.715.00.999.000	20.790,00			
3.3.90.30	MATERIAL DE CONSUMO	1.716.00.999.000	20.790,00			
3.3.90.30	MATERIAL DE CONSUMO	1.719.00.999.000	5.250,00			
3.3.90.31	PREMIAÇÕES CULTURAIS, ARTÍSTICAS, CIENTÍFICAS, DESPORTIV	1.500.00.999.000	73.776,40			
3.3.90.31	PREMIAÇÕES CULTURAIS, ARTÍSTICAS, CIENTÍFICAS, DESPORTIV	1.569.01.999.000	2.848,66			
3.3.90.33	PASSAGENS E DESPESAS COM LOCOMOÇÃO	1.540.01.999.000	21.264,01			
3.3.90.36	OUTROS SERVIÇOS DE TERCEIROS - PESSOA FÍSICA	1.500.00.200.000	189.849,11			
3.3.90.36	OUTROS SERVIÇOS DE TERCEIROS - PESSOA FÍSICA	1.500.00.999.000	257.663,78			
3.3.90.36	OUTROS SERVIÇOS DE TERCEIROS - PESSOA FÍSICA	1.540.01.230.000	5.533,31			
3.3.90.36	OUTROS SERVIÇOS DE TERCEIROS - PESSOA FÍSICA	1.540.01.999.000	84.097,69			
3.3.90.36	OUTROS SERVIÇOS DE TERCEIROS - PESSOA FÍSICA	1.541.01.999.000	26.934,60			
3.3.90.36	OUTROS SERVIÇOS DE TERCEIROS - PESSOA FÍSICA	1.542.01.999.000	373.434,60			
3.3.90.36	OUTROS SERVIÇOS DE TERCEIROS - PESSOA FÍSICA	1.543.01.999.000	42.850,50			
3.3.90.36	OUTROS SERVIÇOS DE TERCEIROS - PESSOA FÍSICA	1.544.01.999.000	42.000,00			
3.3.90.36	OUTROS SERVIÇOS DE TERCEIROS - PESSOA FÍSICA	1.550.01.999.000	30.347,36			
3.3.90.36	OUTROS SERVIÇOS DE TERCEIROS - PESSOA FÍSICA	1.551.01.200.000	1.820,83			
3.3.90.36	OUTROS SERVIÇOS DE TERCEIROS - PESSOA FÍSICA	1.553.01.999.000	155.039,21			
3.3.90.36	OUTROS SERVIÇOS DE TERCEIROS - PESSOA FÍSICA	1.569.01.999.000	5.496,95			
3.3.90.36	OUTROS SERVIÇOS DE TERCEIROS - PESSOA FÍSICA	1.599.01.999.000	546,26			

PREFEITURA MUNIC.DE JULIO BORGES

AV ANTONIO RIBEIRO - CNPJ:01612619/0001-10

Orçamento Programa - Exercício de 2026

Anexo 02

Página 8

NATUREZA DA DESPESA POR ORGÃO

PODER ORGÃO		02 PODER EXECUTIVO 04 SECRETARIA MUNICIPAL DE EDUCAÇÃO				
Código	Especificação	F.R.-C.A.	Elemento	Modalidade	Grupo	Categoria Econômica
3.3.90.36	OUTROS SERVIÇOS DE TERCEIROS - PESSOA FÍSICA	1.715.00.999.000	20.790,00			
3.3.90.36	OUTROS SERVIÇOS DE TERCEIROS - PESSOA FÍSICA	1.716.00.999.000	20.790,00			
3.3.90.36	OUTROS SERVIÇOS DE TERCEIROS - PESSOA FÍSICA	1.719.00.999.000	5.250,00			
3.3.90.39	OUTROS SERVIÇOS DE TERCEIROS - PESSOA JURÍDICA	1.500.00.200.000	180.167,00			
3.3.90.39	OUTROS SERVIÇOS DE TERCEIROS - PESSOA JURÍDICA	1.500.00.999.000	295.567,68			
3.3.90.39	OUTROS SERVIÇOS DE TERCEIROS - PESSOA JURÍDICA	1.540.01.999.000	65.637,33			
3.3.90.39	OUTROS SERVIÇOS DE TERCEIROS - PESSOA JURÍDICA	1.541.01.999.000	26.934,60			
3.3.90.39	OUTROS SERVIÇOS DE TERCEIROS - PESSOA JURÍDICA	1.542.01.999.000	257.934,60			
3.3.90.39	OUTROS SERVIÇOS DE TERCEIROS - PESSOA JURÍDICA	1.543.01.999.000	42.850,50			
3.3.90.39	OUTROS SERVIÇOS DE TERCEIROS - PESSOA JURÍDICA	1.544.01.999.000	42.000,00			
3.3.90.39	OUTROS SERVIÇOS DE TERCEIROS - PESSOA JURÍDICA	1.550.01.999.000	10.871,52			
3.3.90.39	OUTROS SERVIÇOS DE TERCEIROS - PESSOA JURÍDICA	1.551.01.200.000	986,30			
3.3.90.39	OUTROS SERVIÇOS DE TERCEIROS - PESSOA JURÍDICA	1.553.01.999.000	291.830,90			
3.3.90.39	OUTROS SERVIÇOS DE TERCEIROS - PESSOA JURÍDICA	1.569.01.999.000	8.089,25			
3.3.90.39	OUTROS SERVIÇOS DE TERCEIROS - PESSOA JURÍDICA	1.599.01.999.000	546,26			
3.3.90.39	OUTROS SERVIÇOS DE TERCEIROS - PESSOA JURÍDICA	1.706.05.999.000	95.550,00			
3.3.90.39	OUTROS SERVIÇOS DE TERCEIROS - PESSOA JURÍDICA	1.710.05.999.000	42.000,00			
3.3.90.39	OUTROS SERVIÇOS DE TERCEIROS - PESSOA JURÍDICA	1.715.00.999.000	20.790,00			
3.3.90.39	OUTROS SERVIÇOS DE TERCEIROS - PESSOA JURÍDICA	1.716.00.999.000	20.790,00			
3.3.90.39	OUTROS SERVIÇOS DE TERCEIROS - PESSOA JURÍDICA	1.719.00.999.000	5.250,00			
3.3.90.48	OUTROS AUXÍLIOS FINANCEIROS A PESSOAS FÍSICAS	1.719.00.999.000	5.250,00			
3.3.90.92	DESPESAS DE EXERCÍCIOS ANTERIORES	1.500.00.999.000	35.048,01			
3.3.90.92	DESPESAS DE EXERCÍCIOS ANTERIORES	1.569.01.999.000	3.183,27			
4.0.00.00	DESPESAS DE CAPITAL					3.177.697,91
4.4.00.00	INVESTIMENTOS				3.177.697,91	
4.4.90.00	APLICAÇÕES DIRETAS			3.177.697,91		
4.4.90.51	OBRAS E INSTALAÇÕES	1.500.00.200.000	46.109,09			
4.4.90.51	OBRAS E INSTALAÇÕES	1.500.00.999.000	362.928,60			
4.4.90.51	OBRAS E INSTALAÇÕES	1.540.01.999.000	603.760,40			
4.4.90.51	OBRAS E INSTALAÇÕES	1.541.01.999.000	53.869,20			
4.4.90.51	OBRAS E INSTALAÇÕES	1.542.01.999.000	167.151,60			
4.4.90.51	OBRAS E INSTALAÇÕES	1.543.01.999.000	71.009,40			
4.4.90.51	OBRAS E INSTALAÇÕES	1.544.01.999.000	42.000,00			
4.4.90.51	OBRAS E INSTALAÇÕES	1.550.01.999.000	10.500,00			
4.4.90.51	OBRAS E INSTALAÇÕES	1.551.01.999.000	10.500,00			
4.4.90.51	OBRAS E INSTALAÇÕES	1.569.01.999.000	5.310,80			
4.4.90.51	OBRAS E INSTALAÇÕES	1.570.01.999.000	63.000,00			
4.4.90.51	OBRAS E INSTALAÇÕES	1.599.01.999.000	133.838,91			

NATUREZA DA DESPESA POR ORGÃO

PODER ORGÃO		02 PODER EXECUTIVO 04 SECRETARIA MUNICIPAL DE EDUCAÇÃO				
Código	Especificação	F.R.-C.A.	Elemento	Modalidade	Grupo	Categoria Econômica
4.4.90.51	OBRAS E INSTALAÇÕES	1.700.05.999.000	3.783,58			
4.4.90.51	OBRAS E INSTALAÇÕES	1.706.05.999.000	169.050,00			
4.4.90.51	OBRAS E INSTALAÇÕES	1.710.05.999.000	42.000,00			
4.4.90.51	OBRAS E INSTALAÇÕES	1.719.00.999.000	5.250,00			
4.4.90.51	OBRAS E INSTALAÇÕES	1.749.05.999.000	227,58			
4.4.90.52	EQUIPAMENTOS E MATERIAL PERMANENTE	1.500.00.200.000	4.611,61			
4.4.90.52	EQUIPAMENTOS E MATERIAL PERMANENTE	1.500.00.999.000	236.518,41			
4.4.90.52	EQUIPAMENTOS E MATERIAL PERMANENTE	1.540.01.999.000	119.665,51			
4.4.90.52	EQUIPAMENTOS E MATERIAL PERMANENTE	1.541.01.999.000	53.869,20			
4.4.90.52	EQUIPAMENTOS E MATERIAL PERMANENTE	1.542.01.999.000	470.500,80			
4.4.90.52	EQUIPAMENTOS E MATERIAL PERMANENTE	1.543.01.999.000	67.336,50			
4.4.90.52	EQUIPAMENTOS E MATERIAL PERMANENTE	1.544.01.999.000	42.000,00			
4.4.90.52	EQUIPAMENTOS E MATERIAL PERMANENTE	1.550.01.999.000	22.115,63			
4.4.90.52	EQUIPAMENTOS E MATERIAL PERMANENTE	1.551.01.999.000	1.275,66			
4.4.90.52	EQUIPAMENTOS E MATERIAL PERMANENTE	1.569.01.999.000	4.597,08			
4.4.90.52	EQUIPAMENTOS E MATERIAL PERMANENTE	1.570.01.999.000	84.000,00			
4.4.90.52	EQUIPAMENTOS E MATERIAL PERMANENTE	1.599.01.999.000	1.092,52			
4.4.90.52	EQUIPAMENTOS E MATERIAL PERMANENTE	1.700.05.999.000	7.078,29			
4.4.90.52	EQUIPAMENTOS E MATERIAL PERMANENTE	1.719.00.999.000	5.250,00			
4.4.90.52	EQUIPAMENTOS E MATERIAL PERMANENTE	1.749.05.999.000	227,58			
4.4.90.61	AQUISIÇÃO DE IMÓVEIS	1.500.00.200.000	9.221,64			
4.4.90.61	AQUISIÇÃO DE IMÓVEIS	1.500.00.999.000	244.771,35			
4.4.90.61	AQUISIÇÃO DE IMÓVEIS	1.540.01.999.000	7.966,17			
4.4.90.61	AQUISIÇÃO DE IMÓVEIS	1.569.01.999.000	2.276,06			
4.4.90.61	AQUISIÇÃO DE IMÓVEIS	1.700.05.999.000	3.034,74			
TOTAL						22.694.368,08

PREFEITURA MUNIC.DE JULIO BORGES

AV ANTONIO RIBEIRO - CNPJ:01612619/0001-10

Orçamento Programa - Exercício de 2026

Anexo 02

Página 10

NATUREZA DA DESPESA POR ORGÃO

PODER ORGÃO 02 PODER EXECUTIVO 05 FUNDO MUNICIPAL DE SAÚDE						
Código	Especificação	F.R.-C.A.	Elemento	Modalidade	Grupo	Categoria Econômica
3.0.00.00	DESPESAS CORRENTES					3.977.316,93
3.1.00.00	PESSOAL E ENCARGOS SOCIAIS				1.383.042,77	
3.1.90.00	APLICAÇÕES DIRETAS			1.383.042,77		
3.1.90.04	CONTRATAÇÃO POR TEMPO DETERMINADO	1.500.00.300.000	985,93			
3.1.90.04	CONTRATAÇÃO POR TEMPO DETERMINADO	1.600.02.999.000	36.550,84			
3.1.90.04	CONTRATAÇÃO POR TEMPO DETERMINADO	1.602.02.999.000	747,43			
3.1.90.04	CONTRATAÇÃO POR TEMPO DETERMINADO	1.621.02.999.000	149,49			
3.1.90.11	VENCIMENTOS E VANTAGENS FIXAS - PESSOAL CIVIL	1.500.00.300.000	151.021,30			
3.1.90.11	VENCIMENTOS E VANTAGENS FIXAS - PESSOAL CIVIL	1.600.02.999.000	436.201,12			
3.1.90.11	VENCIMENTOS E VANTAGENS FIXAS - PESSOAL CIVIL	1.604.02.999.000	430.218,60			
3.1.90.11	VENCIMENTOS E VANTAGENS FIXAS - PESSOAL CIVIL	1.605.02.999.000	52.500,00			
3.1.90.11	VENCIMENTOS E VANTAGENS FIXAS - PESSOAL CIVIL	1.621.02.999.000	15.173,66			
3.1.90.13	OBRIGAÇÕES PATRONAIS	1.500.00.300.000	411,40			
3.1.90.13	OBRIGAÇÕES PATRONAIS	1.600.02.999.000	123.896,57			
3.1.90.13	OBRIGAÇÕES PATRONAIS	1.604.02.999.000	36.729,00			
3.1.90.13	OBRIGAÇÕES PATRONAIS	1.605.02.999.000	1.050,00			
3.1.90.13	OBRIGAÇÕES PATRONAIS	1.621.02.999.000	16.364,27			
3.1.90.16	OUTRAS DESPESAS VARIÁVEIS - PESSOAL CIVIL	1.500.00.300.000	62.382,73			
3.1.90.16	OUTRAS DESPESAS VARIÁVEIS - PESSOAL CIVIL	1.600.02.999.000	7.586,84			
3.1.90.91	SENTENÇAS JUDICIAIS	1.500.00.300.000	1.590,05			
3.1.90.91	SENTENÇAS JUDICIAIS	1.600.02.999.000	1.517,37			
3.1.90.92	DESPESAS DE EXERCÍCIOS ANTERIORES	1.600.02.999.000	7.966,17			
3.3.00.00	OUTRAS DESPESAS CORRENTES				2.594.274,16	
3.3.90.00	APLICAÇÕES DIRETAS			2.594.274,16		
3.3.90.14	DIÁRIAS - CIVIL	1.500.00.300.000	156.261,24			
3.3.90.14	DIÁRIAS - CIVIL	1.600.02.999.000	143.720,88			
3.3.90.14	DIÁRIAS - CIVIL	1.602.02.999.000	747,43			
3.3.90.14	DIÁRIAS - CIVIL	1.621.02.999.000	38.202,32			
3.3.90.30	MATERIAL DE CONSUMO	1.500.00.300.000	490.110,51			
3.3.90.30	MATERIAL DE CONSUMO	1.600.02.999.000	277.264,99			
3.3.90.30	MATERIAL DE CONSUMO	1.601.02.999.000	2.448,60			
3.3.90.30	MATERIAL DE CONSUMO	1.602.02.999.000	747,43			
3.3.90.30	MATERIAL DE CONSUMO	1.621.02.999.000	39.383,39			
3.3.90.30	MATERIAL DE CONSUMO	1.659.02.999.000	37.371,76			
3.3.90.32	MATERIAL, BEM OU SERVIÇO PARA DISTRIBUIÇÃO GRATUITA	1.500.00.300.000	149,49			
3.3.90.32	MATERIAL, BEM OU SERVIÇO PARA DISTRIBUIÇÃO GRATUITA	1.602.02.999.000	747,44			
3.3.90.32	MATERIAL, BEM OU SERVIÇO PARA DISTRIBUIÇÃO GRATUITA	1.621.02.999.000	149,49			
3.3.90.36	OUTROS SERVIÇOS DE TERCEIROS - PESSOA FÍSICA	1.500.00.300.000	355.772,78			
3.3.90.36	OUTROS SERVIÇOS DE TERCEIROS - PESSOA FÍSICA	1.600.02.999.000	330.853,55			

NATUREZA DA DESPESA POR ORGÃO

PODER ORGÃO	02 PODER EXECUTIVO 05 FUNDO MUNICIPAL DE SAÚDE					
Código	Especificação	F.R.-C.A.	Elemento	Modalidade	Grupo	Categoria Econômica
3.3.90.36	OUTROS SERVIÇOS DE TERCEIROS - PESSOA FÍSICA	1.601.02.999.000	3.672,90			
3.3.90.36	OUTROS SERVIÇOS DE TERCEIROS - PESSOA FÍSICA	1.602.02.999.000	747,43			
3.3.90.36	OUTROS SERVIÇOS DE TERCEIROS - PESSOA FÍSICA	1.605.02.999.000	105.000,00			
3.3.90.36	OUTROS SERVIÇOS DE TERCEIROS - PESSOA FÍSICA	1.621.02.999.000	76.017,90			
3.3.90.39	OUTROS SERVIÇOS DE TERCEIROS - PESSOA JURÍDICA	1.500.00.300.000	384.208,12			
3.3.90.39	OUTROS SERVIÇOS DE TERCEIROS - PESSOA JURÍDICA	1.600.02.999.000	101.954,99			
3.3.90.39	OUTROS SERVIÇOS DE TERCEIROS - PESSOA JURÍDICA	1.601.02.999.000	3.672,90			
3.3.90.39	OUTROS SERVIÇOS DE TERCEIROS - PESSOA JURÍDICA	1.602.02.999.000	747,43			
3.3.90.39	OUTROS SERVIÇOS DE TERCEIROS - PESSOA JURÍDICA	1.621.02.999.000	30.496,85			
3.3.90.48	OUTROS AUXÍLIOS FINANCEIROS A PESSOAS FÍSICAS	1.500.00.300.000	1.346,73			
3.3.90.48	OUTROS AUXÍLIOS FINANCEIROS A PESSOAS FÍSICAS	1.600.02.999.000	6.578,77			
3.3.90.48	OUTROS AUXÍLIOS FINANCEIROS A PESSOAS FÍSICAS	1.621.02.999.000	1.346,73			
3.3.90.92	DESPESAS DE EXERCÍCIOS ANTERIORES	1.600.02.999.000	4.552,11			
4.0.00.00	DESPESAS DE CAPITAL					1.042.977,06
4.4.00.00	INVESTIMENTOS				1.042.977,06	
4.4.90.00	APLICAÇÕES DIRETAS			1.042.977,06		
4.4.90.51	OBRAS E INSTALAÇÕES	1.500.00.300.000	83.973,04			
4.4.90.51	OBRAS E INSTALAÇÕES	1.600.02.999.000	97.509,81			
4.4.90.51	OBRAS E INSTALAÇÕES	1.601.02.999.000	12.243,00			
4.4.90.51	OBRAS E INSTALAÇÕES	1.621.02.999.000	6.121,50			
4.4.90.51	OBRAS E INSTALAÇÕES	1.631.02.999.000	6.069,46			
4.4.90.51	OBRAS E INSTALAÇÕES	1.632.02.999.000	12.243,00			
4.4.90.52	EQUIPAMENTOS E MATERIAL PERMANENTE	1.500.00.300.000	469.263,71			
4.4.90.52	EQUIPAMENTOS E MATERIAL PERMANENTE	1.600.02.999.000	28.362,64			
4.4.90.52	EQUIPAMENTOS E MATERIAL PERMANENTE	1.601.02.999.000	6.121,50			
4.4.90.52	EQUIPAMENTOS E MATERIAL PERMANENTE	1.602.02.999.000	747,43			
4.4.90.52	EQUIPAMENTOS E MATERIAL PERMANENTE	1.621.02.999.000	45.670,55			
4.4.90.52	EQUIPAMENTOS E MATERIAL PERMANENTE	1.631.02.999.000	28.425,91			
4.4.90.52	EQUIPAMENTOS E MATERIAL PERMANENTE	1.632.02.999.000	24.486,00			
4.4.90.61	AQUISIÇÃO DE IMÓVEIS	1.500.00.300.000	194.374,85			
4.4.90.61	AQUISIÇÃO DE IMÓVEIS	1.600.02.999.000	15.173,70			
4.4.90.61	AQUISIÇÃO DE IMÓVEIS	1.631.02.999.000	6.069,46			
4.4.90.61	AQUISIÇÃO DE IMÓVEIS	1.632.02.999.000	6.121,50			
TOTAL						5.020.293,99

PREFEITURA MUNIC.DE JULIO BORGES

AV ANTONIO RIBEIRO - CNPJ:01612619/0001-10

Orçamento Programa - Exercício de 2026

Anexo 02

Página 12

NATUREZA DA DESPESA POR ORGÃO

PODER ORGÃO		02 PODER EXECUTIVO 06 FUNDO MUNICIPAL DE ASSISTÊNCIA SOCIAL				
Código	Especificação	F.R.-C.A.	Elemento	Modalidade	Grupo	Categoria Econômica
3.0.00.00	DESPESAS CORRENTES					1.613.778,27
3.1.00.00	PESSOAL E ENCARGOS SOCIAIS				579.642,62	
3.1.90.00	APLICAÇÕES DIRETAS			579.642,62		
3.1.90.11	VENCIMENTOS E VANTAGENS FIXAS - PESSOAL CIVIL	1.500.00.999.000	193.702,49			
3.1.90.11	VENCIMENTOS E VANTAGENS FIXAS - PESSOAL CIVIL	1.660.04.999.000	355.595,20			
3.1.90.11	VENCIMENTOS E VANTAGENS FIXAS - PESSOAL CIVIL	1.661.04.999.000	3.002,78			
3.1.90.13	OBRIGAÇÕES PATRONAIS	1.500.00.999.000	4.779,72			
3.1.90.13	OBRIGAÇÕES PATRONAIS	1.660.04.999.000	5.960,93			
3.1.90.13	OBRIGAÇÕES PATRONAIS	1.661.04.999.000	3.688,37			
3.1.90.91	SENTENÇAS JUDICIAIS	1.500.00.999.000	7.966,17			
3.1.90.91	SENTENÇAS JUDICIAIS	1.660.04.999.000	1.257,06			
3.1.90.92	DESPESAS DE EXERCÍCIOS ANTERIORES	1.500.00.999.000	1.593,22			
3.1.90.92	DESPESAS DE EXERCÍCIOS ANTERIORES	1.660.04.999.000	2.096,68			
3.3.00.00	OUTRAS DESPESAS CORRENTES				1.034.135,65	
3.3.90.00	APLICAÇÕES DIRETAS			1.034.135,65		
3.3.90.14	DIÁRIAS - CIVIL	1.500.00.999.000	95.783,84			
3.3.90.14	DIÁRIAS - CIVIL	1.660.04.999.000	30.537,21			
3.3.90.14	DIÁRIAS - CIVIL	1.661.04.999.000	1.224,30			
3.3.90.30	MATERIAL DE CONSUMO	1.500.00.999.000	265.610,17			
3.3.90.30	MATERIAL DE CONSUMO	1.660.04.999.000	76.752,11			
3.3.90.30	MATERIAL DE CONSUMO	1.661.04.999.000	8.056,01			
3.3.90.31	PREMIAÇÕES CULTURAIS, ARTÍSTICAS, CIENTÍFICAS, DESPORTIV	1.500.00.999.000	796,61			
3.3.90.31	PREMIAÇÕES CULTURAIS, ARTÍSTICAS, CIENTÍFICAS, DESPORTIV	1.660.04.999.000	9.023,14			
3.3.90.31	PREMIAÇÕES CULTURAIS, ARTÍSTICAS, CIENTÍFICAS, DESPORTIV	1.661.04.999.000	2.448,60			
3.3.90.32	MATERIAL, BEM OU SERVIÇO PARA DISTRIBUIÇÃO GRATUITA	1.500.00.999.000	14.246,73			
3.3.90.32	MATERIAL, BEM OU SERVIÇO PARA DISTRIBUIÇÃO GRATUITA	1.660.04.999.000	62.836,21			
3.3.90.32	MATERIAL, BEM OU SERVIÇO PARA DISTRIBUIÇÃO GRATUITA	1.661.04.999.000	3.672,90			
3.3.90.33	PASSAGENS E DESPESAS COM LOCOMOÇÃO	1.500.00.999.000	3.186,49			
3.3.90.33	PASSAGENS E DESPESAS COM LOCOMOÇÃO	1.660.04.999.000	501,88			
3.3.90.33	PASSAGENS E DESPESAS COM LOCOMOÇÃO	1.661.04.999.000	1.224,30			
3.3.90.36	OUTROS SERVIÇOS DE TERCEIROS - PESSOA FÍSICA	1.500.00.999.000	41.269,61			
3.3.90.36	OUTROS SERVIÇOS DE TERCEIROS - PESSOA FÍSICA	1.660.04.999.000	127.869,24			
3.3.90.36	OUTROS SERVIÇOS DE TERCEIROS - PESSOA FÍSICA	1.661.04.999.000	4.367,66			
3.3.90.39	OUTROS SERVIÇOS DE TERCEIROS - PESSOA JURÍDICA	1.500.00.999.000	47.795,47			
3.3.90.39	OUTROS SERVIÇOS DE TERCEIROS - PESSOA JURÍDICA	1.660.04.999.000	51.094,87			
3.3.90.39	OUTROS SERVIÇOS DE TERCEIROS - PESSOA JURÍDICA	1.661.04.999.000	7.050,69			
3.3.90.48	OUTROS AUXÍLIOS FINANCEIROS A PESSOAS FÍSICAS	1.500.00.999.000	115.992,46			
3.3.90.48	OUTROS AUXÍLIOS FINANCEIROS A PESSOAS FÍSICAS	1.660.04.999.000	54.828,69			
3.3.90.48	OUTROS AUXÍLIOS FINANCEIROS A PESSOAS FÍSICAS	1.661.04.999.000	6.121,50			

NATUREZA DA DESPESA POR ORGÃO

PODER ORGÃO	02 PODER EXECUTIVO 06 FUNDO MUNICIPAL DE ASSISTÊNCIA SOCIAL					
Código	Especificação	F.R.-C.A.	Elemento	Modalidade	Grupo	Categoria Econômica
3.3.90.92	DESPESAS DE EXERCÍCIOS ANTERIORES	1.500.00.999.000	796,61			
3.3.90.92	DESPESAS DE EXERCÍCIOS ANTERIORES	1.660.04.999.000	1.048,35			
4.0.00.00	DESPESAS DE CAPITAL					915.860,55
4.4.00.00	INVESTIMENTOS				915.860,55	
4.4.90.00	APLICAÇÕES DIRETAS			915.860,55		
4.4.90.51	OBRAS E INSTALAÇÕES	1.500.00.999.000	305.106,69			
4.4.90.51	OBRAS E INSTALAÇÕES	1.660.04.999.000	7.966,17			
4.4.90.51	OBRAS E INSTALAÇÕES	1.661.04.999.000	6.121,50			
4.4.90.51	OBRAS E INSTALAÇÕES	1.665.04.999.000	178,70			
4.4.90.52	EQUIPAMENTOS E MATERIAL PERMANENTE	1.500.00.999.000	219.025,53			
4.4.90.52	EQUIPAMENTOS E MATERIAL PERMANENTE	1.660.04.999.000	92.881,42			
4.4.90.52	EQUIPAMENTOS E MATERIAL PERMANENTE	1.661.04.999.000	5.521,39			
4.4.90.52	EQUIPAMENTOS E MATERIAL PERMANENTE	1.665.04.999.000	1.153,20			
4.4.90.61	AQUISIÇÃO DE IMÓVEIS	1.500.00.999.000	240.351,10			
4.4.90.61	AQUISIÇÃO DE IMÓVEIS	1.660.04.999.000	36.644,44			
4.4.90.61	AQUISIÇÃO DE IMÓVEIS	1.665.04.999.000	910,41			
TOTAL						2.529.638,82

PREFEITURA MUNIC.DE JULIO BORGES

AV ANTONIO RIBEIRO - CNPJ:01612619/0001-10

Orçamento Programa - Exercício de 2026

Anexo 02

Página 14

NATUREZA DA DESPESA POR ORGÃO

PODER ORGÃO		02 PODER EXECUTIVO 07 SECRETARIA DE AGRICULTURA				
Código	Especificação	F.R.-C.A.	Elemento	Modalidade	Grupo	Categoria Econômica
3. 0. 00. 00	DESPESAS CORRENTES					316.856,55
3. 1. 00. 00	PESSOAL E ENCARGOS SOCIAIS				62.077,28	
3. 1. 90. 00	APLICAÇÕES DIRETAS			62.077,28		
3. 1. 90. 04	CONTRATAÇÃO POR TEMPO DETERMINADO	1.500.00.999.000	23.466,77			
3. 1. 90. 11	VENCIMENTOS E VANTAGENS FIXAS - PESSOAL CIVIL	1.500.00.999.000	20.090,72			
3. 1. 90. 13	OBRIGAÇÕES PATRONAIS	1.500.00.999.000	18.519,79			
3. 3. 00. 00	OUTRAS DESPESAS CORRENTES				254.779,27	
3. 3. 90. 00	APLICAÇÕES DIRETAS			254.779,27		
3. 3. 90. 14	DIÁRIAS - CIVIL	1.500.00.999.000	18.446,48			
3. 3. 90. 30	MATERIAL DE CONSUMO	1.500.00.999.000	46.109,84			
3. 3. 90. 31	PREMIAÇÕES CULTURAIS, ARTÍSTICAS, CIENTÍFICAS, DESPORTIV	1.500.00.999.000	18.443,30			
3. 3. 90. 36	OUTROS SERVIÇOS DE TERCEIROS - PESSOA FÍSICA	1.500.00.999.000	64.554,76			
3. 3. 90. 39	OUTROS SERVIÇOS DE TERCEIROS - PESSOA JURÍDICA	1.500.00.999.000	107.224,89			
4. 0. 00. 00	DESPESAS DE CAPITAL					468.221,27
4. 4. 00. 00	INVESTIMENTOS				468.221,27	
4. 4. 90. 00	APLICAÇÕES DIRETAS			468.221,27		
4. 4. 90. 51	OBRAS E INSTALAÇÕES	1.500.00.999.000	229.010,46			
4. 4. 90. 51	OBRAS E INSTALAÇÕES	1.700.05.999.000	1.789,97			
4. 4. 90. 51	OBRAS E INSTALAÇÕES	1.701.05.999.000	758,69			
4. 4. 90. 51	OBRAS E INSTALAÇÕES	1.749.05.999.000	151,72			
4. 4. 90. 52	EQUIPAMENTOS E MATERIAL PERMANENTE	1.500.00.999.000	230.820,39			
4. 4. 90. 52	EQUIPAMENTOS E MATERIAL PERMANENTE	1.700.05.999.000	4.703,77			
4. 4. 90. 52	EQUIPAMENTOS E MATERIAL PERMANENTE	1.701.05.999.000	758,69			
4. 4. 90. 52	EQUIPAMENTOS E MATERIAL PERMANENTE	1.749.05.999.000	227,58			
TOTAL						785.077,82

PREFEITURA MUNIC.DE JULIO BORGES

AV ANTONIO RIBEIRO - CNPJ:01612619/0001-10

Orçamento Programa - Exercício de 2026

Anexo 02

Página 15

NATUREZA DA DESPESA POR ORGÃO

PODER ORGÃO	02 PODER EXECUTIVO 08 DEPARTAMENTO DE OBRAS E SERVIÇOS PÚBLICOS					
Código	Especificação	F.R.-C.A.	Elemento	Modalidade	Grupo	Categoria Econômica
3.0.00.00	DESPESAS CORRENTES					1.527.040,75
3.1.00.00	PESSOAL E ENCARGOS SOCIAIS				31.614,86	
3.1.90.00	APLICAÇÕES DIRETAS			31.614,86		
3.1.90.04	CONTRATAÇÃO POR TEMPO DETERMINADO	1.500.00.999.000	6.860,48			
3.1.90.11	VENCIMENTOS E VANTAGENS FIXAS - PESSOAL CIVIL	1.500.00.999.000	12.680,83			
3.1.90.13	OBRIGAÇÕES PATRONAIS	1.500.00.999.000	12.073,55			
3.2.00.00	JUROS E ENCARGOS DA DÍVIDA				182.700,00	
3.2.90.00	APLICAÇÕES DIRETAS			182.700,00		
3.2.90.21	JUROS SOBRE A DÍVIDA POR CONTRATO	1.500.00.999.000	182.700,00			
3.3.00.00	OUTRAS DESPESAS CORRENTES				1.312.725,89	
3.3.90.00	APLICAÇÕES DIRETAS			1.312.725,89		
3.3.90.14	DIÁRIAS - CIVIL	1.500.00.999.000	20.289,86			
3.3.90.30	MATERIAL DE CONSUMO	1.500.00.999.000	228.782,08			
3.3.90.30	MATERIAL DE CONSUMO	1.701.05.999.000	1.823,66			
3.3.90.30	MATERIAL DE CONSUMO	1.750.05.999.000	3.169,71			
3.3.90.36	OUTROS SERVIÇOS DE TERCEIROS - PESSOA FÍSICA	1.500.00.999.000	254.574,93			
3.3.90.36	OUTROS SERVIÇOS DE TERCEIROS - PESSOA FÍSICA	1.750.05.999.000	1.517,37			
3.3.90.39	OUTROS SERVIÇOS DE TERCEIROS - PESSOA JURÍDICA	1.500.00.999.000	198.341,98			
3.3.90.39	OUTROS SERVIÇOS DE TERCEIROS - PESSOA JURÍDICA	1.700.05.999.000	36.729,00			
3.3.90.39	OUTROS SERVIÇOS DE TERCEIROS - PESSOA JURÍDICA	1.706.05.999.000	246.750,00			
3.3.90.39	OUTROS SERVIÇOS DE TERCEIROS - PESSOA JURÍDICA	1.710.05.999.000	212.100,00			
3.3.90.39	OUTROS SERVIÇOS DE TERCEIROS - PESSOA JURÍDICA	1.749.05.999.000	612,58			
3.3.90.39	OUTROS SERVIÇOS DE TERCEIROS - PESSOA JURÍDICA	1.750.05.999.000	3.034,72			
3.3.90.39	OUTROS SERVIÇOS DE TERCEIROS - PESSOA JURÍDICA	1.754.05.999.000	105.000,00			
4.0.00.00	DESPESAS DE CAPITAL					6.020.553,84
4.4.00.00	INVESTIMENTOS				6.020.553,84	
4.4.90.00	APLICAÇÕES DIRETAS			6.020.553,84		
4.4.90.51	OBRAS E INSTALAÇÕES	1.500.00.999.000	4.105.289,15			
4.4.90.51	OBRAS E INSTALAÇÕES	1.700.05.999.000	681.383,86			
4.4.90.51	OBRAS E INSTALAÇÕES	1.701.05.999.000	4.552,10			
4.4.90.51	OBRAS E INSTALAÇÕES	1.706.05.999.000	656.250,00			
4.4.90.51	OBRAS E INSTALAÇÕES	1.710.05.999.000	212.100,00			
4.4.90.51	OBRAS E INSTALAÇÕES	1.749.05.999.000	2.263,76			
4.4.90.51	OBRAS E INSTALAÇÕES	1.750.05.999.000	3.214,73			
4.4.90.52	EQUIPAMENTOS E MATERIAL PERMANENTE	1.500.00.999.000	36.729,00			
4.4.90.52	EQUIPAMENTOS E MATERIAL PERMANENTE	1.750.05.999.000	6.702,92			
4.4.90.52	EQUIPAMENTOS E MATERIAL PERMANENTE	1.754.05.999.000	105.000,00			
4.4.90.61	AQUISIÇÃO DE IMÓVEIS	1.500.00.999.000	207.068,32			

NATUREZA DA DESPESA POR ORGÃO

PODER	02	PODER EXECUTIVO				
ORGÃO	08	DEPARTAMENTO DE OBRAS E SERVIÇOS PÚBLICOS				
Código	Especificação	F.R.-C.A.	Elemento	Modalidade	Grupo	Categoria Econômica
TOTAL						7.547.594,59
TOTAL GERAL						48.800.000,00

PREFEITURA MUNIC.DE JULIO BORGES

AV ANTONIO RIBEIRO - CNPJ:01612619/0001-10

Anexo 02

Página 1

Orçamento Programa - Exercício de 2026

NATUREZA DA DESPESA POR ORGÃO E UNIDADE

PODER	01	PODER LEGISLATIVO				
ORGÃO	01	CÂMARA MUNICIPAL				
UNIDADE	00	CÂMARA MUNICIPAL				
Código	Especificação	F.R.-C.A.	Elemento	Modalidade	Grupo	Categoria Econômica
3. 0. 00. 00	DESPESAS CORRENTES					1.462.185,50
3. 1. 00. 00	PESSOAL E ENCARGOS SOCIAIS				964.048,97	
3. 1. 90. 00	APLICAÇÕES DIRETAS			964.048,97		
3. 1. 90. 04	CONTRATAÇÃO POR TEMPO DETERMINADO	1.500.00.999.000	3.927,00			
3. 1. 90. 11	VENCIMENTOS E VANTAGENS FIXAS - PESSOAL CIVIL	1.500.00.999.000	784.330,97			
3. 1. 90. 13	OBRIGAÇÕES PATRONAIS	1.500.00.999.000	173.250,00			
3. 1. 90. 16	OUTRAS DESPESAS VARIÁVEIS - PESSOAL CIVIL	1.500.00.999.000	2.541,00			
3. 3. 00. 00	OUTRAS DESPESAS CORRENTES				498.136,53	
3. 3. 50. 00	TRANSFERÊNCIAS A INSTITUIÇÕES PRIVADAS SEM FINS LUCRATIVOS			10.395,00		
3. 3. 50. 41	CONTRIBUIÇÕES	1.500.00.999.000	10.395,00			
3. 3. 90. 00	APLICAÇÕES DIRETAS			487.741,53		
3. 3. 90. 14	DIÁRIAS - CIVIL	1.500.00.999.000	92.400,00			
3. 3. 90. 30	MATERIAL DE CONSUMO	1.500.00.999.000	92.400,00			
3. 3. 90. 33	PASSAGENS E DESPESAS COM LOCOMOÇÃO	1.500.00.999.000	1.346,73			
3. 3. 90. 35	SERVIÇOS DE CONSULTORIA	1.500.00.999.000	23.100,00			
3. 3. 90. 36	OUTROS SERVIÇOS DE TERCEIROS - PESSOA FÍSICA	1.500.00.999.000	57.750,00			
3. 3. 90. 39	OUTROS SERVIÇOS DE TERCEIROS - PESSOA JURÍDICA	1.500.00.999.000	219.474,30			
3. 3. 90. 92	DESPESAS DE EXERCÍCIOS ANTERIORES	1.500.00.999.000	1.270,50			
4. 0. 00. 00	DESPESAS DE CAPITAL					237.814,50
4. 4. 00. 00	INVESTIMENTOS				237.814,50	
4. 4. 90. 00	APLICAÇÕES DIRETAS			237.814,50		
4. 4. 90. 51	OBRAS E INSTALAÇÕES	1.500.00.999.000	115.500,00			
4. 4. 90. 52	EQUIPAMENTOS E MATERIAL PERMANENTE	1.500.00.999.000	122.314,50			
TOTAL						1.700.000,00

PREFEITURA MUNIC.DE JULIO BORGES

AV ANTONIO RIBEIRO - CNPJ:01612619/0001-10

Anexo 02

Página 2

Orçamento Programa - Exercício de 2026

NATUREZA DA DESPESA POR ORGÃO E UNIDADE

PODER	02	PODER EXECUTIVO				
ORGÃO	01	GABINETE DO PREFEITO				
UNIDADE	00	GABINETE DO PREFEITO				
Código	Especificação	F.R.-C.A.	Elemento	Modalidade	Grupo	Categoria Econômica
3. 0. 00. 00	DESPESAS CORRENTES					2.031.275,30
3. 1. 00. 00	PESSOAL E ENCARGOS SOCIAIS				585.056,78	
3. 1. 90. 00	APLICAÇÕES DIRETAS			585.056,78		
3. 1. 90. 04	CONTRATAÇÃO POR TEMPO DETERMINADO	1.500.00.999.000	36.888,22			
3. 1. 90. 11	VENCIMENTOS E VANTAGENS FIXAS - PESSOAL CIVIL	1.500.00.999.000	539.456,71			
3. 1. 90. 16	OUTRAS DESPESAS VARIÁVEIS - PESSOAL CIVIL	1.500.00.999.000	3.100,45			
3. 1. 90. 91	SENTENÇAS JUDICIAIS	1.500.00.999.000	2.510,96			
3. 1. 90. 92	DESPESAS DE EXERCÍCIOS ANTERIORES	1.500.00.999.000	3.100,44			
3. 3. 00. 00	OUTRAS DESPESAS CORRENTES				1.446.218,52	
3. 3. 90. 00	APLICAÇÕES DIRETAS			1.446.218,52		
3. 3. 90. 14	DIÁRIAS - CIVIL	1.500.00.999.000	288.707,03			
3. 3. 90. 30	MATERIAL DE CONSUMO	1.500.00.999.000	329.297,86			
3. 3. 90. 33	PASSAGENS E DESPESAS COM LOCOMOÇÃO	1.500.00.999.000	11.066,62			
3. 3. 90. 36	OUTROS SERVIÇOS DE TERCEIROS - PESSOA FÍSICA	1.500.00.999.000	313.678,48			
3. 3. 90. 39	OUTROS SERVIÇOS DE TERCEIROS - PESSOA JURÍDICA	1.500.00.999.000	492.401,91			
3. 3. 90. 92	DESPESAS DE EXERCÍCIOS ANTERIORES	1.500.00.999.000	11.066,62			
4. 0. 00. 00	DESPESAS DE CAPITAL					3.740,28
4. 0. 00. 00	DESPESAS DE CAPITAL					233.874,47
4. 4. 00. 00	INVESTIMENTOS				237.614,75	
4. 4. 90. 00	APLICAÇÕES DIRETAS			237.614,75		
4. 4. 90. 52	EQUIPAMENTOS E MATERIAL PERMANENTE	1.500.00.999.000	233.874,47			
4. 4. 90. 52	EQUIPAMENTOS E MATERIAL PERMANENTE	1.749.05.999.000	3.740,28			
TOTAL						2.268.890,05

PREFEITURA MUNIC.DE JULIO BORGES

AV ANTONIO RIBEIRO - CNPJ:01612619/0001-10

Anexo 02

Página 3

Orçamento Programa - Exercício de 2026

NATUREZA DA DESPESA POR ORGÃO E UNIDADE

PODER	02	PODER EXECUTIVO				
ORGÃO	02	SECRETARIA DE ADMINISTRAÇÃO E FINANÇAS				
UNIDADE	00	SECRETARIA DE ADMINISTRAÇÃO E FINANÇAS				
Código	Especificação	F.R.-C.A.	Elemento	Modalidade	Grupo	Categoria Econômica
3.0.00.00	DESPESAS CORRENTES					120.848,08
3.0.00.00	DESPESAS CORRENTES					6.121,50
3.0.00.00	DESPESAS CORRENTES					612,15
3.0.00.00	DESPESAS CORRENTES					4.518.719,65
3.0.00.00	DESPESAS CORRENTES					47.520,89
3.1.00.00	PESSOAL E ENCARGOS SOCIAIS				774.938,85	
3.1.90.00	APLICAÇÕES DIRETAS			774.938,85		
3.1.90.04	CONTRATAÇÃO POR TEMPO DETERMINADO	1.500.00.999.000	7.453,15			
3.1.90.11	VENCIMENTOS E VANTAGENS FIXAS - PESSOAL CIVIL	1.500.00.999.000	419.618,73			
3.1.90.11	VENCIMENTOS E VANTAGENS FIXAS - PESSOAL CIVIL	1.720.05.999.000	7.586,83			
3.1.90.13	OBRIGAÇÕES PATRONAIS	1.500.00.999.000	310.950,37			
3.1.90.13	OBRIGAÇÕES PATRONAIS	1.720.05.999.000	7.586,84			
3.1.90.16	OUTRAS DESPESAS VARIÁVEIS - PESSOAL CIVIL	1.500.00.999.000	11.066,62			
3.1.90.91	SENTENÇAS JUDICIAIS	1.500.00.999.000	8.165,35			
3.1.90.92	DESPESAS DE EXERCÍCIOS ANTERIORES	1.500.00.999.000	2.510,96			
3.3.00.00	OUTRAS DESPESAS CORRENTES				3.918.883,42	
3.3.50.00	TRANSFERÊNCIAS A INSTITUIÇÕES PRIVADAS SEM FINS LUCRATIVOS			86.686,41		
3.3.50.41	CONTRIBUIÇÕES	1.500.00.999.000	86.686,41			
3.3.90.00	APLICAÇÕES DIRETAS			3.832.197,01		
3.3.90.14	DIÁRIAS - CIVIL	1.500.00.999.000	233.221,29			
3.3.90.14	DIÁRIAS - CIVIL	1.720.05.999.000	30.347,36			
3.3.90.30	MATERIAL DE CONSUMO	1.500.00.999.000	614.455,96			
3.3.90.30	MATERIAL DE CONSUMO	1.720.05.999.000	38.910,13			
3.3.90.30	MATERIAL DE CONSUMO	1.751.05.999.000	15.173,69			
3.3.90.32	MATERIAL, BEM OU SERVIÇO PARA DISTRIBUIÇÃO GRATUITA	1.500.00.999.000	9.223,24			
3.3.90.36	OUTROS SERVIÇOS DE TERCEIROS - PESSOA FÍSICA	1.500.00.999.000	373.366,95			
3.3.90.36	OUTROS SERVIÇOS DE TERCEIROS - PESSOA FÍSICA	1.720.05.999.000	22.760,60			
3.3.90.39	OUTROS SERVIÇOS DE TERCEIROS - PESSOA JURÍDICA	1.500.00.999.000	2.252.796,15			
3.3.90.39	OUTROS SERVIÇOS DE TERCEIROS - PESSOA JURÍDICA	1.720.05.999.000	13.656,32			
3.3.90.39	OUTROS SERVIÇOS DE TERCEIROS - PESSOA JURÍDICA	1.751.05.120.000	32.347,20			
3.3.90.40	SERVIÇOS DE TECNOLOGIA DA INFORMAÇÃO E COMUNICAÇÃO	1.500.00.999.000	30.347,36			
3.3.90.47	OBRIGAÇÕES TRIBUTÁRIAS E CONTRIBUTIVAS	1.500.00.999.000	125.069,07			
3.3.90.48	OUTROS AUXÍLIOS FINANCEIROS A PESSOAS FÍSICAS	1.500.00.999.000	9.223,24			
3.3.90.92	DESPESAS DE EXERCÍCIOS ANTERIORES	1.500.00.999.000	18.443,30			
3.3.90.93	INDENIZAÇÕES E RESTITUIÇÕES	1.500.00.999.000	6.121,50			
3.3.90.93	INDENIZAÇÕES E RESTITUIÇÕES	1.700.05.999.000	6.121,50			
3.3.90.93	INDENIZAÇÕES E RESTITUIÇÕES	1.701.05.999.000	612,15			
4.0.00.00	DESPESAS DE CAPITAL					93.288,20
4.0.00.00	DESPESAS DE CAPITAL					1.972,56
4.0.00.00	DESPESAS DE CAPITAL					3.283,50
4.0.00.00	DESPESAS DE CAPITAL					21.243,16
4.0.00.00	DESPESAS DE CAPITAL					1.744,98
4.0.00.00	DESPESAS DE CAPITAL					1.166.766,95
4.4.00.00	INVESTIMENTOS				968.801,26	
4.4.90.00	APLICAÇÕES DIRETAS			968.801,26		
4.4.90.51	OBRAS E INSTALAÇÕES	1.500.00.999.000	448.620,01			

PREFEITURA MUNIC.DE JULIO BORGES

AV ANTONIO RIBEIRO - CNPJ:01612619/0001-10

Anexo 02

Página 4

Orçamento Programa - Exercício de 2026

NATUREZA DA DESPESA POR ORGÃO E UNIDADE

PODER	02 PODER EXECUTIVO					
ORGÃO	02 SECRETARIA DE ADMINISTRAÇÃO E FINANÇAS					
UNIDADE	00 SECRETARIA DE ADMINISTRAÇÃO E FINANÇAS					
Código	Especificação	F.R.-C.A.	Elemento	Modalidade	Grupo	Categoria Econômica
4. 4. 90. 51	OBRAS E INSTALAÇÕES	1.700.05.999.000	780,38	319.498,09	319.498,09	
4. 4. 90. 51	OBRAS E INSTALAÇÕES	1.720.05.999.000	72.348,60			
4. 4. 90. 51	OBRAS E INSTALAÇÕES	1.749.05.999.000	75,86			
4. 4. 90. 51	OBRAS E INSTALAÇÕES	1.751.05.120.000	10.621,58			
4. 4. 90. 52	EQUIPAMENTOS E MATERIAL PERMANENTE	1.500.00.999.000	229.346,61			
4. 4. 90. 52	EQUIPAMENTOS E MATERIAL PERMANENTE	1.700.05.999.000	985,75			
4. 4. 90. 52	EQUIPAMENTOS E MATERIAL PERMANENTE	1.701.05.999.000	1.972,56			
4. 4. 90. 52	EQUIPAMENTOS E MATERIAL PERMANENTE	1.720.05.999.000	20.939,60			
4. 4. 90. 52	EQUIPAMENTOS E MATERIAL PERMANENTE	1.749.05.999.000	1.669,12			
4. 4. 90. 52	EQUIPAMENTOS E MATERIAL PERMANENTE	1.751.05.120.000	10.621,58			
4. 4. 90. 61	AQUISIÇÃO DE IMÓVEIS	1.500.00.999.000	169.302,24			
4. 4. 90. 61	AQUISIÇÃO DE IMÓVEIS	1.700.05.999.000	1.517,37			
4. 6. 00. 00	AMORTIZAÇÃO DA DÍVIDA					
4. 6. 90. 00	APLICAÇÕES DIRETAS					
4. 6. 90. 71	PRINCIPAL DA DÍVIDA CONTRATUAL RESGATADO	1.500.00.999.000	319.498,09			
TOTAL						5.982.121,62

AV ANTONIO RIBEIRO - CNPJ:01612619/0001-10

Página 5

Orçamento Programa - Exercício de 2026

PODER		02 PODER EXECUTIVO				
ORGÃO		03 CONTROLADORIA INTERNA				
UNIDADE		00 CONTROLADORIA INTERNA				
Código	Especificação	F.R.-C.A.	Elemento	Modalidade	Grupo	Categoria Econômica
3.0.00.00	DESPESAS CORRENTES					134.144,24
3.1.00.00	PESSOAL E ENCARGOS SOCIAIS				39.830,91	
3.1.90.00	APLICAÇÕES DIRETAS			39.830,91		
3.1.90.11	VENCIMENTOS E VANTAGENS FIXAS - PESSOAL CIVIL	1.500.00.999.000	39.830,91			
3.3.00.00	OUTRAS DESPESAS CORRENTES				94.313,33	
3.3.90.00	APLICAÇÕES DIRETAS			94.313,33		
3.3.90.14	DIÁRIAS - CIVIL	1.500.00.999.000	11.066,62			
3.3.90.30	MATERIAL DE CONSUMO	1.500.00.999.000	83.246,71			
4.0.00.00	DESPESAS DE CAPITAL					85.091,65
4.4.00.00	INVESTIMENTOS				85.091,65	
4.4.90.00	APLICAÇÕES DIRETAS			85.091,65		
4.4.90.52	EQUIPAMENTOS E MATERIAL PERMANENTE	1.500.00.999.000	85.091,65			
9.0.00.00	RESERVA DE CONTINGÊNCIA					52.779,14
9.9.00.00	RESERVA DE CONTINGÊNCIA				52.779,14	
9.9.99.00	RESERVA DE CONTINGÊNCIA			52.779,14		
9.9.99.99	RESERVA DE CONTINGÊNCIA	1.500.00.999.000	52.779,14			
TOTAL						272.015,03

PREFEITURA MUNIC.DE JULIO BORGES

AV ANTONIO RIBEIRO - CNPJ:01612619/0001-10

Anexo 02

Página 6

Orçamento Programa - Exercício de 2026

NATUREZA DA DESPESA POR ORGÃO E UNIDADE

PODER	02	PODER EXECUTIVO				
ORGÃO	04	SECRETARIA MUNICIPAL DE EDUCAÇÃO				
UNIDADE	01	SECRETARIA MUNICIPAL DE EDUCAÇÃO				
Código	Especificação	F.R.-C.A.	Elemento	Modalidade	Grupo	Categoria Econômica
3.0.00.00	DESPESAS CORRENTES					21.000,00
3.0.00.00	DESPESAS CORRENTES					392.410,08
3.0.00.00	DESPESAS CORRENTES					4.703,83
3.0.00.00	DESPESAS CORRENTES					104.948,35
3.0.00.00	DESPESAS CORRENTES					441.000,00
3.0.00.00	DESPESAS CORRENTES					1.134.702,12
3.0.00.00	DESPESAS CORRENTES					74.550,00
3.0.00.00	DESPESAS CORRENTES					3.892,25
3.0.00.00	DESPESAS CORRENTES					476.769,16
3.0.00.00	DESPESAS CORRENTES					44.621,08
3.1.00.00	PESSOAL E ENCARGOS SOCIAIS				571.447,92	
3.1.90.00	APLICAÇÕES DIRETAS			571.447,92		
3.1.90.04	CONTRATAÇÃO POR TEMPO DETERMINADO	1.500.00.200.000	9.221,64			
3.1.90.04	CONTRATAÇÃO POR TEMPO DETERMINADO	1.500.00.999.000	14.244,34			
3.1.90.04	CONTRATAÇÃO POR TEMPO DETERMINADO	1.569.01.999.000	2.893,70			
3.1.90.11	VENCIMENTOS E VANTAGENS FIXAS - PESSOAL CIVIL	1.500.00.200.000	27.665,74			
3.1.90.11	VENCIMENTOS E VANTAGENS FIXAS - PESSOAL CIVIL	1.500.00.999.000	123.159,73			
3.1.90.11	VENCIMENTOS E VANTAGENS FIXAS - PESSOAL CIVIL	1.569.01.999.000	3.894,28			
3.1.90.11	VENCIMENTOS E VANTAGENS FIXAS - PESSOAL CIVIL	1.599.01.999.000	1.092,52			
3.1.90.13	OBRIGAÇÕES PATRONAIS	1.500.00.999.000	46.109,09			
3.1.90.13	OBRIGAÇÕES PATRONAIS	1.500.00.200.000	10.144,13			
3.1.90.13	OBRIGAÇÕES PATRONAIS	1.569.01.999.000	4.463,32			
3.1.90.13	OBRIGAÇÕES PATRONAIS	1.599.01.999.000	1.092,48			
3.1.90.91	SENTENÇAS JUDICIAIS	1.500.00.999.000	4.611,61			
3.1.90.91	SENTENÇAS JUDICIAIS	1.569.01.999.000	1.621,86			
3.1.90.92	DESPESAS DE EXERCÍCIOS ANTERIORES	1.500.00.999.000	4.611,61			
3.1.90.92	DESPESAS DE EXERCÍCIOS ANTERIORES	1.569.01.999.000	1.621,87			
3.1.90.94	INDENIZAÇÕES E RESTITUIÇÕES TRABALHISTAS	1.544.01.999.000	315.000,00			
3.3.00.00	OUTRAS DESPESAS CORRENTES				2.127.148,95	
3.3.90.00	APLICAÇÕES DIRETAS			2.127.148,95		
3.3.90.14	DIÁRIAS - CIVIL	1.500.00.200.000	2.305,39			
3.3.90.14	DIÁRIAS - CIVIL	1.500.00.999.000	84.338,88			
3.3.90.14	DIÁRIAS - CIVIL	1.569.01.999.000	5.154,09			
3.3.90.14	DIÁRIAS - CIVIL	1.599.01.999.000	614,73			
3.3.90.30	MATERIAL DE CONSUMO	1.500.00.999.000	69.996,78			
3.3.90.30	MATERIAL DE CONSUMO	1.500.00.200.000	136.710,77			
3.3.90.30	MATERIAL DE CONSUMO	1.544.01.999.000	42.000,00			
3.3.90.30	MATERIAL DE CONSUMO	1.550.01.999.000	63.729,47			
3.3.90.30	MATERIAL DE CONSUMO	1.551.01.999.000	1.896,70			
3.3.90.30	MATERIAL DE CONSUMO	1.552.01.999.000	392.410,08			
3.3.90.30	MATERIAL DE CONSUMO	1.553.01.999.000	29.899,05			
3.3.90.30	MATERIAL DE CONSUMO	1.569.01.999.000	5.353,83			
3.3.90.31	PREMIAÇÕES CULTURAIS, ARTÍSTICAS, CIENTÍFICAS, DESPORTI	1.500.00.999.000	9.221,64			
3.3.90.31	PREMIAÇÕES CULTURAIS, ARTÍSTICAS, CIENTÍFICAS, DESPORTI	1.569.01.999.000	2.848,66			
3.3.90.36	OUTROS SERVIÇOS DE TERCEIROS - PESSOA FÍSICA	1.500.00.200.000	189.849,11			
3.3.90.36	OUTROS SERVIÇOS DE TERCEIROS - PESSOA FÍSICA	1.500.00.999.000	89.575,66			

PREFEITURA MUNIC.DE JULIO BORGES

AV ANTONIO RIBEIRO - CNPJ:01612619/0001-10

Anexo 02

Página 7

Orçamento Programa - Exercício de 2026

NATUREZA DA DESPESA POR ORGÃO E UNIDADE

PODER	02	PODER EXECUTIVO				
ORGÃO	04	SECRETARIA MUNICIPAL DE EDUCAÇÃO				
UNIDADE	01	SECRETARIA MUNICIPAL DE EDUCAÇÃO				
Código	Especificação	F.R.-C.A.	Elemento	Modalidade	Grupo	Categoria Econômica
3.3.90.36	OUTROS SERVIÇOS DE TERCEIROS - PESSOA FÍSICA	1.544.01.999.000	42.000,00			
3.3.90.36	OUTROS SERVIÇOS DE TERCEIROS - PESSOA FÍSICA	1.550.01.999.000	30.347,36			
3.3.90.36	OUTROS SERVIÇOS DE TERCEIROS - PESSOA FÍSICA	1.551.01.200.000	1.820,83			
3.3.90.36	OUTROS SERVIÇOS DE TERCEIROS - PESSOA FÍSICA	1.553.01.999.000	155.039,21			
3.3.90.36	OUTROS SERVIÇOS DE TERCEIROS - PESSOA FÍSICA	1.569.01.999.000	5.496,95			
3.3.90.36	OUTROS SERVIÇOS DE TERCEIROS - PESSOA FÍSICA	1.599.01.999.000	546,26			
3.3.90.39	OUTROS SERVIÇOS DE TERCEIROS - PESSOA JURÍDICA	1.500.00.200.000	180.167,00			
3.3.90.39	OUTROS SERVIÇOS DE TERCEIROS - PESSOA JURÍDICA	1.500.00.999.000	97.720,99			
3.3.90.39	OUTROS SERVIÇOS DE TERCEIROS - PESSOA JURÍDICA	1.544.01.999.000	42.000,00			
3.3.90.39	OUTROS SERVIÇOS DE TERCEIROS - PESSOA JURÍDICA	1.550.01.999.000	10.871,52			
3.3.90.39	OUTROS SERVIÇOS DE TERCEIROS - PESSOA JURÍDICA	1.551.01.200.000	986,30			
3.3.90.39	OUTROS SERVIÇOS DE TERCEIROS - PESSOA JURÍDICA	1.553.01.999.000	291.830,90			
3.3.90.39	OUTROS SERVIÇOS DE TERCEIROS - PESSOA JURÍDICA	1.569.01.999.000	8.089,25			
3.3.90.39	OUTROS SERVIÇOS DE TERCEIROS - PESSOA JURÍDICA	1.599.01.999.000	546,26			
3.3.90.39	OUTROS SERVIÇOS DE TERCEIROS - PESSOA JURÍDICA	1.706.05.999.000	74.550,00			
3.3.90.39	OUTROS SERVIÇOS DE TERCEIROS - PESSOA JURÍDICA	1.710.05.999.000	21.000,00			
3.3.90.92	DESPESAS DE EXERCÍCIOS ANTERIORES	1.500.00.999.000	35.048,01			
3.3.90.92	DESPESAS DE EXERCÍCIOS ANTERIORES	1.569.01.999.000	3.183,27			
4.0.00.00	DESPESAS DE CAPITAL					84.000,00
4.0.00.00	DESPESAS DE CAPITAL					32.615,63
4.0.00.00	DESPESAS DE CAPITAL					11.775,66
4.0.00.00	DESPESAS DE CAPITAL					364.996,87
4.0.00.00	DESPESAS DE CAPITAL					12.183,94
4.0.00.00	DESPESAS DE CAPITAL					147.000,00
4.0.00.00	DESPESAS DE CAPITAL					134.931,43
4.0.00.00	DESPESAS DE CAPITAL					116.550,00
4.0.00.00	DESPESAS DE CAPITAL					21.000,00
4.4.00.00	INVESTIMENTOS				925.053,53	
4.4.90.00	APLICAÇÕES DIRETAS			925.053,53		
4.4.90.51	OBRAS E INSTALAÇÕES	1.500.00.200.000	46.109,09			
4.4.90.51	OBRAS E INSTALAÇÕES	1.500.00.999.000	74.076,76			
4.4.90.51	OBRAS E INSTALAÇÕES	1.544.01.999.000	42.000,00			
4.4.90.51	OBRAS E INSTALAÇÕES	1.550.01.999.000	10.500,00			
4.4.90.51	OBRAS E INSTALAÇÕES	1.551.01.999.000	10.500,00			
4.4.90.51	OBRAS E INSTALAÇÕES	1.569.01.999.000	5.310,80			
4.4.90.51	OBRAS E INSTALAÇÕES	1.570.01.999.000	63.000,00			
4.4.90.51	OBRAS E INSTALAÇÕES	1.599.01.999.000	133.838,91			
4.4.90.51	OBRAS E INSTALAÇÕES	1.706.05.999.000	116.550,00			
4.4.90.51	OBRAS E INSTALAÇÕES	1.710.05.999.000	21.000,00			
4.4.90.52	EQUIPAMENTOS E MATERIAL PERMANENTE	1.500.00.999.000	158.233,09			
4.4.90.52	EQUIPAMENTOS E MATERIAL PERMANENTE	1.500.00.200.000	4.611,61			
4.4.90.52	EQUIPAMENTOS E MATERIAL PERMANENTE	1.544.01.999.000	42.000,00			
4.4.90.52	EQUIPAMENTOS E MATERIAL PERMANENTE	1.550.01.999.000	22.115,63			
4.4.90.52	EQUIPAMENTOS E MATERIAL PERMANENTE	1.551.01.999.000	1.275,66			
4.4.90.52	EQUIPAMENTOS E MATERIAL PERMANENTE	1.569.01.999.000	4.597,08			
4.4.90.52	EQUIPAMENTOS E MATERIAL PERMANENTE	1.570.01.999.000	84.000,00			

AV ANTONIO RIBEIRO - CNPJ:01612619/0001-10

Página 8

Orçamento Programa - Exercício de 2026

PODER	02	PODER EXECUTIVO				
ORGÃO	04	SECRETARIA MUNICIPAL DE EDUCAÇÃO				
UNIDADE	01	SECRETARIA MUNICIPAL DE EDUCAÇÃO				
Código	Especificação	F.R.-C.A.	Elemento	Modalidade	Grupo	Categoria Econômica
4. 4. 90. 52	EQUIPAMENTOS E MATERIAL PERMANENTE	1.599.01.999.000	1.092,52			
4. 4. 90. 61	AQUISIÇÃO DE IMÓVEIS	1.500.00.200.000	9.221,64			
4. 4. 90. 61	AQUISIÇÃO DE IMÓVEIS	1.500.00.999.000	72.744,68			
4. 4. 90. 61	AQUISIÇÃO DE IMÓVEIS	1.569.01.999.000	2.276,06			
TOTAL						3.623.650,40

PREFEITURA MUNIC.DE JULIO BORGES

AV ANTONIO RIBEIRO - CNPJ:01612619/0001-10

Anexo 02

Página 9

Orçamento Programa - Exercício de 2026

NATUREZA DA DESPESA POR ORGÃO E UNIDADE

PODER	02	PODER EXECUTIVO				
ORGÃO	04	SECRETARIA MUNICIPAL DE EDUCAÇÃO				
UNIDADE	02	DEPARTAMENTO DE ESPORTE, LAZER E CULTURA				
Código	Especificação	F.R.-C.A.	Elemento	Modalidade	Grupo	Categoria Econômica
3.0.00.00	DESPESAS CORRENTES					62.370,00
3.0.00.00	DESPESAS CORRENTES					1.130.462,09
3.0.00.00	DESPESAS CORRENTES					21.000,00
3.0.00.00	DESPESAS CORRENTES					21.000,00
3.0.00.00	DESPESAS CORRENTES					62.370,00
3.0.00.00	DESPESAS CORRENTES					21.000,00
3.1.00.00	PESSOAL E ENCARGOS SOCIAIS				199.192,79	
3.1.90.00	APLICAÇÕES DIRETAS			199.192,79		
3.1.90.04	CONTRATAÇÃO POR TEMPO DETERMINADO	1.500.00.999.000	36.886,60			
3.1.90.11	VENCIMENTOS E VANTAGENS FIXAS - PESSOAL CIVIL	1.500.00.999.000	147.549,64			
3.1.90.13	OBRIGAÇÕES PATRONAIS	1.500.00.999.000	9.223,24			
3.1.90.16	OUTRAS DESPESAS VARIÁVEIS - PESSOAL CIVIL	1.500.00.999.000	5.533,31			
3.3.00.00	OUTRAS DESPESAS CORRENTES				1.119.009,30	
3.3.90.00	APLICAÇÕES DIRETAS			1.119.009,30		
3.3.90.14	DIÁRIAS - CIVIL	1.500.00.999.000	22.133,24			
3.3.90.30	MATERIAL DE CONSUMO	1.500.00.999.000	478.646,49			
3.3.90.30	MATERIAL DE CONSUMO	1.715.00.999.000	20.790,00			
3.3.90.30	MATERIAL DE CONSUMO	1.716.00.999.000	20.790,00			
3.3.90.30	MATERIAL DE CONSUMO	1.719.00.999.000	5.250,00			
3.3.90.31	PREMIAÇÕES CULTURAIS, ARTÍSTICAS, CIENTÍFICAS, DESPORTI	1.500.00.999.000	64.554,76			
3.3.90.36	OUTROS SERVIÇOS DE TERCEIROS - PESSOA FÍSICA	1.500.00.999.000	168.088,12			
3.3.90.36	OUTROS SERVIÇOS DE TERCEIROS - PESSOA FÍSICA	1.715.00.999.000	20.790,00			
3.3.90.36	OUTROS SERVIÇOS DE TERCEIROS - PESSOA FÍSICA	1.716.00.999.000	20.790,00			
3.3.90.36	OUTROS SERVIÇOS DE TERCEIROS - PESSOA FÍSICA	1.719.00.999.000	5.250,00			
3.3.90.39	OUTROS SERVIÇOS DE TERCEIROS - PESSOA JURÍDICA	1.500.00.999.000	197.846,69			
3.3.90.39	OUTROS SERVIÇOS DE TERCEIROS - PESSOA JURÍDICA	1.706.05.999.000	21.000,00			
3.3.90.39	OUTROS SERVIÇOS DE TERCEIROS - PESSOA JURÍDICA	1.710.05.999.000	21.000,00			
3.3.90.39	OUTROS SERVIÇOS DE TERCEIROS - PESSOA JURÍDICA	1.715.00.999.000	20.790,00			
3.3.90.39	OUTROS SERVIÇOS DE TERCEIROS - PESSOA JURÍDICA	1.716.00.999.000	20.790,00			
3.3.90.39	OUTROS SERVIÇOS DE TERCEIROS - PESSOA JURÍDICA	1.719.00.999.000	5.250,00			
3.3.90.48	OUTROS AUXÍLIOS FINANCEIROS A PESSOAS FÍSICAS	1.719.00.999.000	5.250,00			
4.0.00.00	DESPESAS DE CAPITAL					10.500,00
4.0.00.00	DESPESAS DE CAPITAL					21.000,00
4.0.00.00	DESPESAS DE CAPITAL					455,16
4.0.00.00	DESPESAS DE CAPITAL					52.500,00
4.0.00.00	DESPESAS DE CAPITAL					13.896,61
4.0.00.00	DESPESAS DE CAPITAL					539.163,83
4.4.00.00	INVESTIMENTOS				637.515,60	
4.4.90.00	APLICAÇÕES DIRETAS			637.515,60		
4.4.90.51	OBRAS E INSTALAÇÕES	1.500.00.999.000	288.851,84			
4.4.90.51	OBRAS E INSTALAÇÕES	1.700.05.999.000	3.783,58			
4.4.90.51	OBRAS E INSTALAÇÕES	1.706.05.999.000	52.500,00			
4.4.90.51	OBRAS E INSTALAÇÕES	1.710.05.999.000	21.000,00			
4.4.90.51	OBRAS E INSTALAÇÕES	1.719.00.999.000	5.250,00			
4.4.90.51	OBRAS E INSTALAÇÕES	1.749.05.999.000	227,58			
4.4.90.52	EQUIPAMENTOS E MATERIAL PERMANENTE	1.500.00.999.000	78.285,32			

AV ANTONIO RIBEIRO - CNPJ:01612619/0001-10

Página 10

Orçamento Programa - Exercício de 2026

PODER		02 PODER EXECUTIVO				
ORGÃO		04 SECRETARIA MUNICIPAL DE EDUCAÇÃO				
UNIDADE		02 DEPARTAMENTO DE ESPORTE, LAZER E CULTURA				
Código	Especificação	F.R.-C.A.	Elemento	Modalidade	Grupo	Categoria Econômica
4. 4. 90. 52	EQUIPAMENTOS E MATERIAL PERMANENTE	1.700.05.999.000	7.078,29			
4. 4. 90. 52	EQUIPAMENTOS E MATERIAL PERMANENTE	1.719.00.999.000	5.250,00			
4. 4. 90. 52	EQUIPAMENTOS E MATERIAL PERMANENTE	1.749.05.999.000	227,58			
4. 4. 90. 61	AQUISIÇÃO DE IMÓVEIS	1.500.00.999.000	172.026,67			
4. 4. 90. 61	AQUISIÇÃO DE IMÓVEIS	1.700.05.999.000	3.034,74			
TOTAL						1.955.717,69

PREFEITURA MUNIC.DE JULIO BORGES

AV ANTONIO RIBEIRO - - CNPJ:01612619/0001-10

Anexo 02

Página 11

Orçamento Programa - Exercício de 2026

NATUREZA DA DESPESA POR ORGÃO E UNIDADE

PODER	02	PODER EXECUTIVO				
ORGÃO	04	SECRETARIA MUNICIPAL DE EDUCAÇÃO				
UNIDADE	03	FUNDEB				
Código	Especificação	F.R.-C.A.	Elemento	Modalidade	Grupo	Categoria Econômica
3. 0. 00. 00	DESPESAS CORRENTES					596.234,10
3. 0. 00. 00	DESPESAS CORRENTES					3.398.885,70
3. 0. 00. 00	DESPESAS CORRENTES					2.305.803,50
3. 0. 00. 00	DESPESAS CORRENTES					9.198.947,91
3. 1. 00. 00	PESSOAL E ENCARGOS SOCIAIS				13.466.053,73	
3. 1. 90. 00	APLICAÇÕES DIRETAS			13.466.053,73		
3. 1. 90. 04	CONTRATAÇÃO POR TEMPO DETERMINADO	1.540.01.999.000	284.986,99			
3. 1. 90. 04	CONTRATAÇÃO POR TEMPO DETERMINADO	1.540.01.230.000	691.834,92			
3. 1. 90. 11	VENCIMENTOS E VANTAGENS FIXAS - PESSOAL CIVIL	1.540.01.230.000	3.602.145,91			
3. 1. 90. 11	VENCIMENTOS E VANTAGENS FIXAS - PESSOAL CIVIL	1.540.01.999.000	1.543.108,45			
3. 1. 90. 11	VENCIMENTOS E VANTAGENS FIXAS - PESSOAL CIVIL	1.541.01.230.000	1.910.102,08			
3. 1. 90. 11	VENCIMENTOS E VANTAGENS FIXAS - PESSOAL CIVIL	1.541.01.999.000	207.159,22			
3. 1. 90. 11	VENCIMENTOS E VANTAGENS FIXAS - PESSOAL CIVIL	1.542.01.999.000	1.803.761,40			
3. 1. 90. 11	VENCIMENTOS E VANTAGENS FIXAS - PESSOAL CIVIL	1.543.01.999.000	312.196,50			
3. 1. 90. 13	OBRIGAÇÕES PATRONAIS	1.540.01.230.000	3.688,37			
3. 1. 90. 13	OBRIGAÇÕES PATRONAIS	1.540.01.999.000	1.122.392,98			
3. 1. 90. 13	OBRIGAÇÕES PATRONAIS	1.541.01.999.000	80.803,80			
3. 1. 90. 13	OBRIGAÇÕES PATRONAIS	1.542.01.999.000	241.903,20			
3. 1. 90. 13	OBRIGAÇÕES PATRONAIS	1.543.01.999.000	153.037,50			
3. 1. 90. 16	OUTRAS DESPESAS VARIÁVEIS - PESSOAL CIVIL	1.540.01.230.000	1.235.440,00			
3. 1. 90. 16	OUTRAS DESPESAS VARIÁVEIS - PESSOAL CIVIL	1.540.01.999.000	258.383,96			
3. 1. 90. 91	SENTENÇAS JUDICIAIS	1.540.01.999.000	15.108,45			
3. 3. 00. 00	OUTRAS DESPESAS CORRENTES				2.033.817,48	
3. 3. 90. 00	APLICAÇÕES DIRETAS			2.033.817,48		
3. 3. 90. 14	DIÁRIAS - CIVIL	1.540.01.999.000	22.729,83			
3. 3. 90. 14	DIÁRIAS - CIVIL	1.541.01.999.000	26.934,60			
3. 3. 90. 14	DIÁRIAS - CIVIL	1.542.01.999.000	159.574,80			
3. 3. 90. 14	DIÁRIAS - CIVIL	1.543.01.999.000	2.448,60			
3. 3. 90. 30	MATERIAL DE CONSUMO	1.540.01.999.000	242.595,71			
3. 3. 90. 30	MATERIAL DE CONSUMO	1.541.01.999.000	26.934,60			
3. 3. 90. 30	MATERIAL DE CONSUMO	1.542.01.999.000	562.277,10			
3. 3. 90. 30	MATERIAL DE CONSUMO	1.543.01.999.000	42.850,50			
3. 3. 90. 33	PASSAGENS E DESPESAS COM LOCOMOÇÃO	1.540.01.999.000	21.264,01			
3. 3. 90. 36	OUTROS SERVIÇOS DE TERCEIROS - PESSOA FÍSICA	1.540.01.999.000	84.097,69			
3. 3. 90. 36	OUTROS SERVIÇOS DE TERCEIROS - PESSOA FÍSICA	1.540.01.230.000	5.533,31			
3. 3. 90. 36	OUTROS SERVIÇOS DE TERCEIROS - PESSOA FÍSICA	1.541.01.999.000	26.934,60			
3. 3. 90. 36	OUTROS SERVIÇOS DE TERCEIROS - PESSOA FÍSICA	1.542.01.999.000	373.434,60			
3. 3. 90. 36	OUTROS SERVIÇOS DE TERCEIROS - PESSOA FÍSICA	1.543.01.999.000	42.850,50			
3. 3. 90. 39	OUTROS SERVIÇOS DE TERCEIROS - PESSOA JURÍDICA	1.540.01.999.000	65.637,33			
3. 3. 90. 39	OUTROS SERVIÇOS DE TERCEIROS - PESSOA JURÍDICA	1.541.01.999.000	26.934,60			
3. 3. 90. 39	OUTROS SERVIÇOS DE TERCEIROS - PESSOA JURÍDICA	1.542.01.999.000	257.934,60			
3. 3. 90. 39	OUTROS SERVIÇOS DE TERCEIROS - PESSOA JURÍDICA	1.543.01.999.000	42.850,50			
4. 0. 00. 00	DESPESAS DE CAPITAL					138.345,90
4. 0. 00. 00	DESPESAS DE CAPITAL					637.652,40
4. 0. 00. 00	DESPESAS DE CAPITAL					731.392,08
4. 0. 00. 00	DESPESAS DE CAPITAL					107.738,40

AV ANTONIO RIBEIRO - CNPJ:01612619/0001-10

Página 12

Orçamento Programa - Exercício de 2026

PODER		02 PODER EXECUTIVO				
ORGÃO		04 SECRETARIA MUNICIPAL DE EDUCAÇÃO				
UNIDADE		03 FUNDEB				
Código	Especificação	F.R.-C.A.	Elemento	Modalidade	Grupo	Categoria Econômica
4.4.00.00	INVESTIMENTOS				1.615.128,78	
4.4.90.00	APLICAÇÕES DIRETAS			1.615.128,78		
4.4.90.51	OBRAS E INSTALAÇÕES	1.540.01.999.000	603.760,40			
4.4.90.51	OBRAS E INSTALAÇÕES	1.541.01.999.000	53.869,20			
4.4.90.51	OBRAS E INSTALAÇÕES	1.542.01.999.000	167.151,60			
4.4.90.51	OBRAS E INSTALAÇÕES	1.543.01.999.000	71.009,40			
4.4.90.52	EQUIPAMENTOS E MATERIAL PERMANENTE	1.540.01.999.000	119.665,51			
4.4.90.52	EQUIPAMENTOS E MATERIAL PERMANENTE	1.541.01.999.000	53.869,20			
4.4.90.52	EQUIPAMENTOS E MATERIAL PERMANENTE	1.542.01.999.000	470.500,80			
4.4.90.52	EQUIPAMENTOS E MATERIAL PERMANENTE	1.543.01.999.000	67.336,50			
4.4.90.61	AQUISIÇÃO DE IMÓVEIS	1.540.01.999.000	7.966,17			
TOTAL						17.114.999,99

PREFEITURA MUNIC.DE JULIO BORGES

AV ANTONIO RIBEIRO - CNPJ:01612619/0001-10

Anexo 02

Página 13

Orçamento Programa - Exercício de 2026

NATUREZA DA DESPESA POR ORGÃO E UNIDADE

PODER	02	PODER EXECUTIVO				
ORGÃO	05	FUNDO MUNICIPAL DE SAÚDE				
UNIDADE	01	FUNDO MUNICIPAL DE SAÚDE				
Código	Especificação	F.R.-C.A.	Elemento	Modalidade	Grupo	Categoria Econômica
3.0.00.00	DESPESAS CORRENTES					1.604.240,28
3.0.00.00	DESPESAS CORRENTES					9.794,40
3.0.00.00	DESPESAS CORRENTES					217.284,10
3.0.00.00	DESPESAS CORRENTES					37.371,76
3.0.00.00	DESPESAS CORRENTES					609.580,50
3.0.00.00	DESPESAS CORRENTES					4.484,59
3.1.00.00	PESSOAL E ENCARGOS SOCIAIS				585.013,27	
3.1.90.00	APLICAÇÕES DIRETAS			585.013,27		
3.1.90.04	CONTRATAÇÃO POR TEMPO DETERMINADO	1.500.00.300.000	985,93			
3.1.90.04	CONTRATAÇÃO POR TEMPO DETERMINADO	1.600.02.999.000	9.598,58			
3.1.90.04	CONTRATAÇÃO POR TEMPO DETERMINADO	1.602.02.999.000	747,43			
3.1.90.04	CONTRATAÇÃO POR TEMPO DETERMINADO	1.621.02.999.000	149,49			
3.1.90.11	VENCIMENTOS E VANTAGENS FIXAS - PESSOAL CIVIL	1.500.00.300.000	151.021,30			
3.1.90.11	VENCIMENTOS E VANTAGENS FIXAS - PESSOAL CIVIL	1.600.02.999.000	219.425,62			
3.1.90.11	VENCIMENTOS E VANTAGENS FIXAS - PESSOAL CIVIL	1.621.02.999.000	15.173,66			
3.1.90.13	OBRIGAÇÕES PATRONAIS	1.500.00.300.000	411,40			
3.1.90.13	OBRIGAÇÕES PATRONAIS	1.600.02.999.000	90.092,43			
3.1.90.13	OBRIGAÇÕES PATRONAIS	1.621.02.999.000	16.364,27			
3.1.90.16	OUTRAS DESPESAS VARIÁVEIS - PESSOAL CIVIL	1.500.00.300.000	62.382,73			
3.1.90.16	OUTRAS DESPESAS VARIÁVEIS - PESSOAL CIVIL	1.600.02.999.000	7.586,84			
3.1.90.91	SENTENÇAS JUDICIAIS	1.500.00.300.000	1.590,05			
3.1.90.91	SENTENÇAS JUDICIAIS	1.600.02.999.000	1.517,37			
3.1.90.92	DESPESAS DE EXERCÍCIOS ANTERIORES	1.600.02.999.000	7.966,17			
3.3.00.00	OUTRAS DESPESAS CORRENTES				1.897.742,36	
3.3.90.00	APLICAÇÕES DIRETAS			1.897.742,36		
3.3.90.14	DIÁRIAS - CIVIL	1.500.00.300.000	156.261,24			
3.3.90.14	DIÁRIAS - CIVIL	1.600.02.999.000	28.135,01			
3.3.90.14	DIÁRIAS - CIVIL	1.602.02.999.000	747,43			
3.3.90.14	DIÁRIAS - CIVIL	1.621.02.999.000	38.202,32			
3.3.90.30	MATERIAL DE CONSUMO	1.500.00.300.000	490.110,51			
3.3.90.30	MATERIAL DE CONSUMO	1.600.02.999.000	100.578,85			
3.3.90.30	MATERIAL DE CONSUMO	1.601.02.999.000	2.448,60			
3.3.90.30	MATERIAL DE CONSUMO	1.602.02.999.000	747,43			
3.3.90.30	MATERIAL DE CONSUMO	1.621.02.999.000	39.383,39			
3.3.90.30	MATERIAL DE CONSUMO	1.659.02.999.000	37.371,76			
3.3.90.32	MATERIAL, BEM OU SERVIÇO PARA DISTRIBUIÇÃO GRATUITA	1.500.00.300.000	149,49			
3.3.90.32	MATERIAL, BEM OU SERVIÇO PARA DISTRIBUIÇÃO GRATUITA	1.602.02.999.000	747,44			
3.3.90.32	MATERIAL, BEM OU SERVIÇO PARA DISTRIBUIÇÃO GRATUITA	1.621.02.999.000	149,49			
3.3.90.36	OUTROS SERVIÇOS DE TERCEIROS - PESSOA FÍSICA	1.500.00.300.000	355.772,78			
3.3.90.36	OUTROS SERVIÇOS DE TERCEIROS - PESSOA FÍSICA	1.600.02.999.000	67.761,22			
3.3.90.36	OUTROS SERVIÇOS DE TERCEIROS - PESSOA FÍSICA	1.601.02.999.000	3.672,90			
3.3.90.36	OUTROS SERVIÇOS DE TERCEIROS - PESSOA FÍSICA	1.602.02.999.000	747,43			
3.3.90.36	OUTROS SERVIÇOS DE TERCEIROS - PESSOA FÍSICA	1.621.02.999.000	76.017,90			
3.3.90.39	OUTROS SERVIÇOS DE TERCEIROS - PESSOA JURÍDICA	1.500.00.300.000	384.208,12			
3.3.90.39	OUTROS SERVIÇOS DE TERCEIROS - PESSOA JURÍDICA	1.600.02.999.000	72.366,30			
3.3.90.39	OUTROS SERVIÇOS DE TERCEIROS - PESSOA JURÍDICA	1.601.02.999.000	3.672,90			

PREFEITURA MUNIC.DE JULIO BORGES

AV ANTONIO RIBEIRO - CNPJ:01612619/0001-10

Anexo 02

Página 14

Orçamento Programa - Exercício de 2026

NATUREZA DA DESPESA POR ORGÃO E UNIDADE

PODER	02 PODER EXECUTIVO						
ORGÃO	05 FUNDO MUNICIPAL DE SAÚDE						
UNIDADE	01 FUNDO MUNICIPAL DE SAÚDE						
Código	Especificação	F.R.-C.A.	Elemento	Modalidade	Grupo	Categoria Econômica	
3.3.90.39	OUTROS SERVIÇOS DE TERCEIROS - PESSOA JURÍDICA	1.602.02.999.000	747,43	1.030.838,12	1.030.838,12		
3.3.90.39	OUTROS SERVIÇOS DE TERCEIROS - PESSOA JURÍDICA	1.621.02.999.000	30.496,85				
3.3.90.48	OUTROS AUXÍLIOS FINANCEIROS A PESSOAS FÍSICAS	1.500.00.300.000	1.346,73				
3.3.90.48	OUTROS AUXÍLIOS FINANCEIROS A PESSOAS FÍSICAS	1.621.02.999.000	1.346,73				
3.3.90.92	DESPESAS DE EXERCÍCIOS ANTERIORES	1.600.02.999.000	4.552,11				
4.0.00.00	DESPESAS DE CAPITAL						18.364,50
4.0.00.00	DESPESAS DE CAPITAL						128.907,21
4.0.00.00	DESPESAS DE CAPITAL						747.611,60
4.0.00.00	DESPESAS DE CAPITAL						747,43
4.0.00.00	DESPESAS DE CAPITAL						51.792,05
4.0.00.00	DESPESAS DE CAPITAL						40.564,83
4.0.00.00	DESPESAS DE CAPITAL						42.850,50
4.4.00.00	INVESTIMENTOS						
4.4.90.00	APLICAÇÕES DIRETAS						
4.4.90.51	OBRAS E INSTALAÇÕES	1.500.00.300.000	83.973,04				
4.4.90.51	OBRAS E INSTALAÇÕES	1.600.02.999.000	97.509,81				
4.4.90.51	OBRAS E INSTALAÇÕES	1.601.02.999.000	12.243,00				
4.4.90.51	OBRAS E INSTALAÇÕES	1.621.02.999.000	6.121,50				
4.4.90.51	OBRAS E INSTALAÇÕES	1.631.02.999.000	6.069,46				
4.4.90.51	OBRAS E INSTALAÇÕES	1.632.02.999.000	12.243,00				
4.4.90.52	EQUIPAMENTOS E MATERIAL PERMANENTE	1.500.00.300.000	469.263,71				
4.4.90.52	EQUIPAMENTOS E MATERIAL PERMANENTE	1.600.02.999.000	16.223,70				
4.4.90.52	EQUIPAMENTOS E MATERIAL PERMANENTE	1.601.02.999.000	6.121,50				
4.4.90.52	EQUIPAMENTOS E MATERIAL PERMANENTE	1.602.02.999.000	747,43				
4.4.90.52	EQUIPAMENTOS E MATERIAL PERMANENTE	1.621.02.999.000	45.670,55				
4.4.90.52	EQUIPAMENTOS E MATERIAL PERMANENTE	1.631.02.999.000	28.425,91				
4.4.90.52	EQUIPAMENTOS E MATERIAL PERMANENTE	1.632.02.999.000	24.486,00				
4.4.90.61	AQUISIÇÃO DE IMÓVEIS	1.500.00.300.000	194.374,85				
4.4.90.61	AQUISIÇÃO DE IMÓVEIS	1.600.02.999.000	15.173,70				
4.4.90.61	AQUISIÇÃO DE IMÓVEIS	1.631.02.999.000	6.069,46				
4.4.90.61	AQUISIÇÃO DE IMÓVEIS	1.632.02.999.000	6.121,50				
TOTAL						3.513.593,75	

PREFEITURA MUNIC.DE JULIO BORGES

AV ANTONIO RIBEIRO - CNPJ:01612619/0001-10

Anexo 02

Página 15

Orçamento Programa - Exercício de 2026

NATUREZA DA DESPESA POR ORGÃO E UNIDADE

PODER	02	PODER EXECUTIVO				
ORGÃO	05	FUNDO MUNICIPAL DE SAÚDE				
UNIDADE	02	PROGRAMAS DO FUNDO NACIONAL DE SAÚDE				
Código	Especificação	F.R.-C.A.	Elemento	Modalidade	Grupo	Categoria Econômica
3. 0. 00. 00	DESPESAS CORRENTES					158.550,00
3. 0. 00. 00	DESPESAS CORRENTES					466.947,60
3. 0. 00. 00	DESPESAS CORRENTES					869.063,70
3. 1. 00. 00	PESSOAL E ENCARGOS SOCIAIS				798.029,50	
3. 1. 90. 00	APLICAÇÕES DIRETAS			798.029,50		
3. 1. 90. 04	CONTRATAÇÃO POR TEMPO DETERMINADO	1.600.02.999.000	26.952,26			
3. 1. 90. 11	VENCIMENTOS E VANTAGENS FIXAS - PESSOAL CIVIL	1.600.02.999.000	216.775,50			
3. 1. 90. 11	VENCIMENTOS E VANTAGENS FIXAS - PESSOAL CIVIL	1.604.02.999.000	430.218,60			
3. 1. 90. 11	VENCIMENTOS E VANTAGENS FIXAS - PESSOAL CIVIL	1.605.02.999.000	52.500,00			
3. 1. 90. 13	OBRIGAÇÕES PATRONAIS	1.600.02.999.000	33.804,14			
3. 1. 90. 13	OBRIGAÇÕES PATRONAIS	1.604.02.999.000	36.729,00			
3. 1. 90. 13	OBRIGAÇÕES PATRONAIS	1.605.02.999.000	1.050,00			
3. 3. 00. 00	OUTRAS DESPESAS CORRENTES				696.531,80	
3. 3. 90. 00	APLICAÇÕES DIRETAS			696.531,80		
3. 3. 90. 14	DIÁRIAS - CIVIL	1.600.02.999.000	115.585,87			
3. 3. 90. 30	MATERIAL DE CONSUMO	1.600.02.999.000	176.686,14			
3. 3. 90. 36	OUTROS SERVIÇOS DE TERCEIROS - PESSOA FÍSICA	1.600.02.999.000	263.092,33			
3. 3. 90. 36	OUTROS SERVIÇOS DE TERCEIROS - PESSOA FÍSICA	1.605.02.999.000	105.000,00			
3. 3. 90. 39	OUTROS SERVIÇOS DE TERCEIROS - PESSOA JURÍDICA	1.600.02.999.000	29.588,69			
3. 3. 90. 48	OUTROS AUXÍLIOS FINANCEIROS A PESSOAS FÍSICAS	1.600.02.999.000	6.578,77			
4. 0. 00. 00	DESPESAS DE CAPITAL					12.138,94
4. 4. 00. 00	INVESTIMENTOS				12.138,94	
4. 4. 90. 00	APLICAÇÕES DIRETAS			12.138,94		
4. 4. 90. 52	EQUIPAMENTOS E MATERIAL PERMANENTE	1.600.02.999.000	12.138,94			
TOTAL						1.506.700,24

PREFEITURA MUNIC.DE JULIO BORGES

AV ANTONIO RIBEIRO - - CNPJ:01612619/0001-10

Anexo 02

Página 16

Orçamento Programa - Exercício de 2026

NATUREZA DA DESPESA POR ORGÃO E UNIDADE

PODER	02	PODER EXECUTIVO				
ORGÃO	06	FUNDO MUNICIPAL DE ASSISTÊNCIA SOCIAL				
UNIDADE	01	FUNDO MUNICIPAL DE ASSISTÊNCIA SOCIAL				
Código	Especificação	F.R.-C.A.	Elemento	Modalidade	Grupo	Categoria Econômica
3. 0. 00. 00	DESPESAS CORRENTES					650.479,65
3. 0. 00. 00	DESPESAS CORRENTES					14.691,60
3. 0. 00. 00	DESPESAS CORRENTES					793.519,59
3. 1. 00. 00	PESSOAL E ENCARGOS SOCIAIS				544.091,96	
3. 1. 90. 00	APLICAÇÕES DIRETAS			544.091,96		
3. 1. 90. 11	VENCIMENTOS E VANTAGENS FIXAS - PESSOAL CIVIL	1.500.00.999.000	193.702,49			
3. 1. 90. 11	VENCIMENTOS E VANTAGENS FIXAS - PESSOAL CIVIL	1.660.04.999.000	331.943,01			
3. 1. 90. 13	OBRIGAÇÕES PATRONAIS	1.500.00.999.000	4.779,72			
3. 1. 90. 13	OBRIGAÇÕES PATRONAIS	1.660.04.999.000	753,61			
3. 1. 90. 91	SENTENÇAS JUDICIAIS	1.500.00.999.000	7.966,17			
3. 1. 90. 91	SENTENÇAS JUDICIAIS	1.660.04.999.000	1.257,06			
3. 1. 90. 92	DESPESAS DE EXERCÍCIOS ANTERIORES	1.500.00.999.000	1.593,22			
3. 1. 90. 92	DESPESAS DE EXERCÍCIOS ANTERIORES	1.660.04.999.000	2.096,68			
3. 3. 00. 00	OUTRAS DESPESAS CORRENTES				914.598,88	
3. 3. 90. 00	APLICAÇÕES DIRETAS			914.598,88		
3. 3. 90. 14	DIÁRIAS - CIVIL	1.500.00.999.000	95.783,84			
3. 3. 90. 14	DIÁRIAS - CIVIL	1.660.04.999.000	21.045,08			
3. 3. 90. 14	DIÁRIAS - CIVIL	1.661.04.999.000	1.224,30			
3. 3. 90. 30	MATERIAL DE CONSUMO	1.500.00.999.000	265.610,17			
3. 3. 90. 30	MATERIAL DE CONSUMO	1.660.04.999.000	57.256,72			
3. 3. 90. 31	PREMIAÇÕES CULTURAIS, ARTÍSTICAS, CIENTÍFICAS, DESPORTI	1.500.00.999.000	796,61			
3. 3. 90. 31	PREMIAÇÕES CULTURAIS, ARTÍSTICAS, CIENTÍFICAS, DESPORTI	1.660.04.999.000	1.048,35			
3. 3. 90. 31	PREMIAÇÕES CULTURAIS, ARTÍSTICAS, CIENTÍFICAS, DESPORTI	1.661.04.999.000	2.448,60			
3. 3. 90. 32	MATERIAL, BEM OU SERVIÇO PARA DISTRIBUIÇÃO GRATUITA	1.500.00.999.000	14.246,73			
3. 3. 90. 32	MATERIAL, BEM OU SERVIÇO PARA DISTRIBUIÇÃO GRATUITA	1.660.04.999.000	45.556,94			
3. 3. 90. 32	MATERIAL, BEM OU SERVIÇO PARA DISTRIBUIÇÃO GRATUITA	1.661.04.999.000	3.672,90			
3. 3. 90. 33	PASSAGENS E DESPESAS COM LOCOMOÇÃO	1.500.00.999.000	3.186,49			
3. 3. 90. 33	PASSAGENS E DESPESAS COM LOCOMOÇÃO	1.660.04.999.000	501,88			
3. 3. 90. 33	PASSAGENS E DESPESAS COM LOCOMOÇÃO	1.661.04.999.000	1.224,30			
3. 3. 90. 36	OUTROS SERVIÇOS DE TERCEIROS - PESSOA FÍSICA	1.500.00.999.000	41.269,61			
3. 3. 90. 36	OUTROS SERVIÇOS DE TERCEIROS - PESSOA FÍSICA	1.660.04.999.000	107.579,38			
3. 3. 90. 39	OUTROS SERVIÇOS DE TERCEIROS - PESSOA JURÍDICA	1.500.00.999.000	47.795,47			
3. 3. 90. 39	OUTROS SERVIÇOS DE TERCEIROS - PESSOA JURÍDICA	1.660.04.999.000	41.873,19			
3. 3. 90. 48	OUTROS AUXÍLIOS FINANCEIROS A PESSOAS FÍSICAS	1.500.00.999.000	115.992,46			
3. 3. 90. 48	OUTROS AUXÍLIOS FINANCEIROS A PESSOAS FÍSICAS	1.660.04.999.000	38.519,40			
3. 3. 90. 48	OUTROS AUXÍLIOS FINANCEIROS A PESSOAS FÍSICAS	1.661.04.999.000	6.121,50			
3. 3. 90. 92	DESPESAS DE EXERCÍCIOS ANTERIORES	1.500.00.999.000	796,61			
3. 3. 90. 92	DESPESAS DE EXERCÍCIOS ANTERIORES	1.660.04.999.000	1.048,35			
4. 0. 00. 00	DESPESAS DE CAPITAL					6.121,50
4. 0. 00. 00	DESPESAS DE CAPITAL					2.242,31
4. 0. 00. 00	DESPESAS DE CAPITAL					764.483,32
4. 0. 00. 00	DESPESAS DE CAPITAL					133.802,07
4. 4. 00. 00	INVESTIMENTOS				906.649,20	
4. 4. 90. 00	APLICAÇÕES DIRETAS			906.649,20		
4. 4. 90. 51	OBRAS E INSTALAÇÕES	1.500.00.999.000	305.106,69			
4. 4. 90. 51	OBRAS E INSTALAÇÕES	1.660.04.999.000	7.966,17			

AV ANTONIO RIBEIRO - CNPJ:01612619/0001-10

Página 17

Orçamento Programa - Exercício de 2026

PODER		02 PODER EXECUTIVO				
ORGÃO		06 FUNDO MUNICIPAL DE ASSISTÊNCIA SOCIAL				
UNIDADE		01 FUNDO MUNICIPAL DE ASSISTÊNCIA SOCIAL				
Código	Especificação	F.R.-C.A.	Elemento	Modalidade	Grupo	Categoria Econômica
4. 4. 90. 51	OBRAS E INSTALAÇÕES	1.661.04.999.000	6.121,50			
4. 4. 90. 51	OBRAS E INSTALAÇÕES	1.665.04.999.000	178,70			
4. 4. 90. 52	EQUIPAMENTOS E MATERIAL PERMANENTE	1.500.00.999.000	219.025,53			
4. 4. 90. 52	EQUIPAMENTOS E MATERIAL PERMANENTE	1.660.04.999.000	89.191,46			
4. 4. 90. 52	EQUIPAMENTOS E MATERIAL PERMANENTE	1.665.04.999.000	1.153,20			
4. 4. 90. 61	AQUISIÇÃO DE IMÓVEIS	1.500.00.999.000	240.351,10			
4. 4. 90. 61	AQUISIÇÃO DE IMÓVEIS	1.660.04.999.000	36.644,44			
4. 4. 90. 61	AQUISIÇÃO DE IMÓVEIS	1.665.04.999.000	910,41			
T O T A L						2.365.340,04

PREFEITURA MUNIC.DE JULIO BORGES

AV ANTONIO RIBEIRO - CNPJ:01612619/0001-10

Anexo 02

Página 18

Orçamento Programa - Exercício de 2026

NATUREZA DA DESPESA POR ORGÃO E UNIDADE

PODER	02	PODER EXECUTIVO				
ORGÃO	06	FUNDO MUNICIPAL DE ASSISTÊNCIA SOCIAL				
UNIDADE	02	PROGRAMAS DO FUNDO NACIONAL DE ASSISTÊNCIA SOCIAL				
Código	Especificação	F.R.-C.A.	Elemento	Modalidade	Grupo	Categoria Econômica
3. 0. 00. 00	DESPESAS CORRENTES					128.921,92
3. 0. 00. 00	DESPESAS CORRENTES					26.165,51
3. 1. 00. 00	PESSOAL E ENCARGOS SOCIAIS				35.550,66	
3. 1. 90. 00	APLICAÇÕES DIRETAS			35.550,66		
3. 1. 90. 11	VENCIMENTOS E VANTAGENS FIXAS - PESSOAL CIVIL	1.660.04.999.000	23.652,19			
3. 1. 90. 11	VENCIMENTOS E VANTAGENS FIXAS - PESSOAL CIVIL	1.661.04.999.000	3.002,78			
3. 1. 90. 13	OBRIGAÇÕES PATRONAIS	1.660.04.999.000	5.207,32			
3. 1. 90. 13	OBRIGAÇÕES PATRONAIS	1.661.04.999.000	3.688,37			
3. 3. 00. 00	OUTRAS DESPESAS CORRENTES				119.536,77	
3. 3. 90. 00	APLICAÇÕES DIRETAS			119.536,77		
3. 3. 90. 14	DIÁRIAS - CIVIL	1.660.04.999.000	9.492,13			
3. 3. 90. 30	MATERIAL DE CONSUMO	1.660.04.999.000	19.495,39			
3. 3. 90. 30	MATERIAL DE CONSUMO	1.661.04.999.000	8.056,01			
3. 3. 90. 31	PREMIAÇÕES CULTURAIS, ARTÍSTICAS, CIENTÍFICAS, DESPORTI	1.660.04.999.000	7.974,79			
3. 3. 90. 32	MATERIAL, BEM OU SERVIÇO PARA DISTRIBUIÇÃO GRATUITA	1.660.04.999.000	17.279,27			
3. 3. 90. 36	OUTROS SERVIÇOS DE TERCEIROS - PESSOA FÍSICA	1.660.04.999.000	20.289,86			
3. 3. 90. 36	OUTROS SERVIÇOS DE TERCEIROS - PESSOA FÍSICA	1.661.04.999.000	4.367,66			
3. 3. 90. 39	OUTROS SERVIÇOS DE TERCEIROS - PESSOA JURÍDICA	1.660.04.999.000	9.221,68			
3. 3. 90. 39	OUTROS SERVIÇOS DE TERCEIROS - PESSOA JURÍDICA	1.661.04.999.000	7.050,69			
3. 3. 90. 48	OUTROS AUXÍLIOS FINANCEIROS A PESSOAS FÍSICAS	1.660.04.999.000	16.309,29			
4. 0. 00. 00	DESPESAS DE CAPITAL					5.521,39
4. 0. 00. 00	DESPESAS DE CAPITAL					3.689,96
4. 4. 00. 00	INVESTIMENTOS				9.211,35	
4. 4. 90. 00	APLICAÇÕES DIRETAS			9.211,35		
4. 4. 90. 52	EQUIPAMENTOS E MATERIAL PERMANENTE	1.660.04.999.000	3.689,96			
4. 4. 90. 52	EQUIPAMENTOS E MATERIAL PERMANENTE	1.661.04.999.000	5.521,39			
TOTAL						164.298,78

PREFEITURA MUNIC.DE JULIO BORGES

AV ANTONIO RIBEIRO - CNPJ:01612619/0001-10

Anexo 02

Página 19

Orçamento Programa - Exercício de 2026

NATUREZA DA DESPESA POR ORGÃO E UNIDADE

PODER	02	PODER EXECUTIVO				
ORGÃO	07	SECRETARIA DE AGRICULTURA				
UNIDADE	00	SECRETARIA DE AGRICULTURA				
Código	Especificação	F.R.-C.A.	Elemento	Modalidade	Grupo	Categoria Econômica
3. 0. 00. 00	DESPESAS CORRENTES					316.856,55
3. 1. 00. 00	PESSOAL E ENCARGOS SOCIAIS				62.077,28	
3. 1. 90. 00	APLICAÇÕES DIRETAS			62.077,28		
3. 1. 90. 04	CONTRATAÇÃO POR TEMPO DETERMINADO	1.500.00.999.000	23.466,77			
3. 1. 90. 11	VENCIMENTOS E VANTAGENS FIXAS - PESSOAL CIVIL	1.500.00.999.000	20.090,72			
3. 1. 90. 13	OBRIGAÇÕES PATRONAIS	1.500.00.999.000	18.519,79			
3. 3. 00. 00	OUTRAS DESPESAS CORRENTES				254.779,27	
3. 3. 90. 00	APLICAÇÕES DIRETAS			254.779,27		
3. 3. 90. 14	DIÁRIAS - CIVIL	1.500.00.999.000	18.446,48			
3. 3. 90. 30	MATERIAL DE CONSUMO	1.500.00.999.000	46.109,84			
3. 3. 90. 31	PREMIAÇÕES CULTURAIS, ARTÍSTICAS, CIENTÍFICAS, DESPORTI	1.500.00.999.000	18.443,30			
3. 3. 90. 36	OUTROS SERVIÇOS DE TERCEIROS - PESSOA FÍSICA	1.500.00.999.000	64.554,76			
3. 3. 90. 39	OUTROS SERVIÇOS DE TERCEIROS - PESSOA JURÍDICA	1.500.00.999.000	107.224,89			
4. 0. 00. 00	DESPESAS DE CAPITAL					379,30
4. 0. 00. 00	DESPESAS DE CAPITAL					459.830,85
4. 0. 00. 00	DESPESAS DE CAPITAL					1.517,38
4. 0. 00. 00	DESPESAS DE CAPITAL					6.493,74
4. 4. 00. 00	INVESTIMENTOS				468.221,27	
4. 4. 90. 00	APLICAÇÕES DIRETAS			468.221,27		
4. 4. 90. 51	OBRAS E INSTALAÇÕES	1.500.00.999.000	229.010,46			
4. 4. 90. 51	OBRAS E INSTALAÇÕES	1.700.05.999.000	1.789,97			
4. 4. 90. 51	OBRAS E INSTALAÇÕES	1.701.05.999.000	758,69			
4. 4. 90. 51	OBRAS E INSTALAÇÕES	1.749.05.999.000	151,72			
4. 4. 90. 52	EQUIPAMENTOS E MATERIAL PERMANENTE	1.500.00.999.000	230.820,39			
4. 4. 90. 52	EQUIPAMENTOS E MATERIAL PERMANENTE	1.700.05.999.000	4.703,77			
4. 4. 90. 52	EQUIPAMENTOS E MATERIAL PERMANENTE	1.701.05.999.000	758,69			
4. 4. 90. 52	EQUIPAMENTOS E MATERIAL PERMANENTE	1.749.05.999.000	227,58			
TOTAL						785.077,82

PREFEITURA MUNIC.DE JULIO BORGES

AV ANTONIO RIBEIRO - CNPJ:01612619/0001-10

Anexo 02

Página 20

Orçamento Programa - Exercício de 2026

NATUREZA DA DESPESA POR ORGÃO E UNIDADE

PODER	02	PODER EXECUTIVO				
ORGÃO	08	DEPARTAMENTO DE OBRAS E SERVIÇOS PÚBLICOS				
UNIDADE	00	DEPARTAMENTO DE OBRAS E SERVIÇOS PÚBLICOS				
Código	Especificação	F.R.-C.A.	Elemento	Modalidade	Grupo	Categoria Econômica
3.0.00.00	DESPESAS CORRENTES					105.000,00
3.0.00.00	DESPESAS CORRENTES					916.303,71
3.0.00.00	DESPESAS CORRENTES					246.750,00
3.0.00.00	DESPESAS CORRENTES					36.729,00
3.0.00.00	DESPESAS CORRENTES					7.721,80
3.0.00.00	DESPESAS CORRENTES					612,58
3.0.00.00	DESPESAS CORRENTES					212.100,00
3.0.00.00	DESPESAS CORRENTES					1.823,66
3.1.00.00	PESSOAL E ENCARGOS SOCIAIS				31.614,86	
3.1.90.00	APLICAÇÕES DIRETAS			31.614,86		
3.1.90.04	CONTRATAÇÃO POR TEMPO DETERMINADO	1.500.00.999.000	6.860,48			
3.1.90.11	VENCIMENTOS E VANTAGENS FIXAS - PESSOAL CIVIL	1.500.00.999.000	12.680,83			
3.1.90.13	OBRIGAÇÕES PATRONAIS	1.500.00.999.000	12.073,55			
3.2.00.00	JUROS E ENCARGOS DA DÍVIDA				182.700,00	
3.2.90.00	APLICAÇÕES DIRETAS			182.700,00		
3.2.90.21	JUROS SOBRE A DÍVIDA POR CONTRATO	1.500.00.999.000	182.700,00			
3.3.00.00	OUTRAS DESPESAS CORRENTES				1.312.725,89	
3.3.90.00	APLICAÇÕES DIRETAS			1.312.725,89		
3.3.90.14	DIÁRIAS - CIVIL	1.500.00.999.000	20.289,86			
3.3.90.30	MATERIAL DE CONSUMO	1.500.00.999.000	228.782,08			
3.3.90.30	MATERIAL DE CONSUMO	1.701.05.999.000	1.823,66			
3.3.90.30	MATERIAL DE CONSUMO	1.750.05.999.000	3.169,71			
3.3.90.36	OUTROS SERVIÇOS DE TERCEIROS - PESSOA FÍSICA	1.500.00.999.000	254.574,93			
3.3.90.36	OUTROS SERVIÇOS DE TERCEIROS - PESSOA FÍSICA	1.750.05.999.000	1.517,37			
3.3.90.39	OUTROS SERVIÇOS DE TERCEIROS - PESSOA JURÍDICA	1.500.00.999.000	198.341,98			
3.3.90.39	OUTROS SERVIÇOS DE TERCEIROS - PESSOA JURÍDICA	1.700.05.999.000	36.729,00			
3.3.90.39	OUTROS SERVIÇOS DE TERCEIROS - PESSOA JURÍDICA	1.706.05.999.000	246.750,00			
3.3.90.39	OUTROS SERVIÇOS DE TERCEIROS - PESSOA JURÍDICA	1.710.05.999.000	212.100,00			
3.3.90.39	OUTROS SERVIÇOS DE TERCEIROS - PESSOA JURÍDICA	1.749.05.999.000	612,58			
3.3.90.39	OUTROS SERVIÇOS DE TERCEIROS - PESSOA JURÍDICA	1.750.05.999.000	3.034,72			
3.3.90.39	OUTROS SERVIÇOS DE TERCEIROS - PESSOA JURÍDICA	1.754.05.999.000	105.000,00			
4.0.00.00	DESPESAS DE CAPITAL					4.349.086,47
4.0.00.00	DESPESAS DE CAPITAL					681.383,86
4.0.00.00	DESPESAS DE CAPITAL					4.552,10
4.0.00.00	DESPESAS DE CAPITAL					656.250,00
4.0.00.00	DESPESAS DE CAPITAL					212.100,00
4.0.00.00	DESPESAS DE CAPITAL					2.263,76
4.0.00.00	DESPESAS DE CAPITAL					9.917,65
4.0.00.00	DESPESAS DE CAPITAL					105.000,00
4.4.00.00	INVESTIMENTOS				6.020.553,84	
4.4.90.00	APLICAÇÕES DIRETAS			6.020.553,84		
4.4.90.51	OBRAS E INSTALAÇÕES	1.500.00.999.000	4.105.289,15			
4.4.90.51	OBRAS E INSTALAÇÕES	1.700.05.999.000	681.383,86			
4.4.90.51	OBRAS E INSTALAÇÕES	1.701.05.999.000	4.552,10			
4.4.90.51	OBRAS E INSTALAÇÕES	1.706.05.999.000	656.250,00			
4.4.90.51	OBRAS E INSTALAÇÕES	1.710.05.999.000	212.100,00			

AV ANTONIO RIBEIRO - CNPJ:01612619/0001-10

Página 21

NATUREZA DA DESPESA POR ORGÃO E UNIDADE

PREFEITURA MUNIC.DE JULIO BORGES

AV ANTONIO RIBEIRO - CNPJ:01612619/0001-10

Orçamento Programa - Exercício de 2026
Anexo 06
Página 1

PROGRAMA DE TRABALHO

(Inc.II, § 2º, Art.2º)

01 PODER LEGISLATIVO							
01 CÂMARA MUNICIPAL							
Código		Especificação		Operação Especial	Projetos	Atividades	T o t a l
01	Legislativa				219.450,00	1.480.550,00	1.700.000,00
01	031	Ação Legislativa			219.450,00	1.480.550,00	1.700.000,00
01	031	0001	CONTRIBUIÇÃO A ENTIDADES			10.395,00	10.395,00
01.031.0001.2004.0000		CONTRIBUIÇÃO A ASSOCIAÇÃO DE VEREADORES				10.395,00	10.395,00
01	031	1003	AÇÃO LEGISLATIVA		219.450,00	1.470.155,00	1.689.605,00
01.031.1003.1001.0000		REFORMA E/OU AMPLIAÇÃO DO PRÉDIO DA CÂMARA MUNICIPAL			115.500,00		115.500,00
01.031.1003.1002.0000		AQUISIÇÃO DE VEÍCULO AUTOMOTOR			103.950,00		103.950,00
01.031.1003.2001.0000		MANUTENÇÃO DOS ENCARGOS DA CÂMARA MUNICIPAL				1.468.930,70	1.468.930,70
01.031.1003.2005.0000		ASSINATURA DE INFORMATIVOS, REVISTAS E JORNAIS				1.224,30	1.224,30
TOTAL				0,00	219.450,00	1.480.550,00	1.700.000,00

PREFEITURA MUNIC.DE JULIO BORGES

AV ANTONIO RIBEIRO - CNPJ:01612619/0001-10

Orçamento Programa - Exercício de 2026

Anexo 06

Página 2

PROGRAMA DE TRABALHO

(Inc.II, § 2º, Art.2º)

02 PODER EXECUTIVO							
01 GABINETE DO PREFEITO							
Código		Especificação		Operação Especial	Projetos	Atividades	T o t a l
03	Essencial à Justiça					241.265,10	241.265,10
03	062	Defesa do Interesse Público no Processo Judiciário				241.265,10	241.265,10
03	062	1041	ASSISTÊNCIA JURÍDICA			241.265,10	241.265,10
03.062.1041.2006.0000		ENCARGOS COM ASSESSORIA JURÍDICA				241.265,10	241.265,10
04	Administração				154.059,90	1.873.565,05	2.027.624,95
04	122	Administração Geral			154.059,90	1.873.565,05	2.027.624,95
04	122	1014	ADMINISTRAÇÃO GERAL			130.065,80	130.065,80
04.122.1014.2002.0000		MANUTENÇÃO DA JUNTA DE SERVIÇO MILITAR				130.065,80	130.065,80
04	122	1015	ADMINISTRAÇÃO GOVERNAMENTAL			1.743.499,25	1.743.499,25
04.122.1015.2007.0000		MANUTENÇÃO DO GABINETE DO PREFEITO				726.404,06	726.404,06
04.122.1015.2008.0000		MANUTENÇÃO DA DIVISÃO DE COMUNICAÇÃO				548.402,49	548.402,49
04.122.1015.2009.0000		MANUTENÇÃO DA DIVISÃO DE CERIMONIAL				468.692,70	468.692,70
04	122	1022	AMPLIAÇÃO DA FROTA DE VEÍCULOS		154.059,90		154.059,90
04.122.1022.1003.0000		AQUISIÇÃO DE VEÍCULO			154.059,90		154.059,90
TOTAL				0,00	154.059,90	2.114.830,15	2.268.890,05

PREFEITURA MUNIC.DE JULIO BORGES

AV ANTONIO RIBEIRO - CNPJ:01612619/0001-10

Orçamento Programa - Exercício de 2026

Anexo 06

Página 3

PROGRAMA DE TRABALHO

(Inc.II, § 2º, Art.2º)

02 PODER EXECUTIVO**02 SECRETARIA DE ADMINISTRAÇÃO E FINANÇAS**

Código	Especificação	Operação Especial	Projetos	Atividades	T o t a l
04	Administração		396.085,42	4.029.807,51	4.425.892,93
04	122 Administração Geral		396.085,42	4.029.807,51	4.425.892,93
04	122 1014 ADMINISTRAÇÃO GERAL			3.119.011,49	3.119.011,49
04.122.1014.2024.0000	MANUTENÇÃO DA SECRETARIA DE ADMINISTRAÇÃO			2.688.918,76	2.688.918,76
04.122.1014.2028.0000	ENCARGOS COM TELEFONIA MOVEL			78.379,34	78.379,34
04.122.1014.2029.0000	ENCARGOS COM TELEFONIA FIXA			90.113,53	90.113,53
04.122.1014.2032.0000	ENCARGOS COM ENERGIA ELÉTRICA			169.867,67	169.867,67
04.122.1014.2033.0000	ENCARGOS COM FATURA DE FORNECIMENTO DE AGUA			91.732,19	91.732,19
04	122 1023 AMPLIAÇÃO DE ÓRGÃOS PÚBLICOS	396.085,42			396.085,42
04.122.1023.1019.0000	CONSTRUÇÃO, AMPL. OU REFORMA DE PREDIO PUBLICO	396.085,42			396.085,42
04	122 1076 CONTABILIDADE PÚBLICA			617.039,67	617.039,67
04.122.1076.2025.0000	ENCARGOS COM CONTABILIDADE			617.039,67	617.039,67
04	122 1078 CONTRIBUIÇÕES			86.686,41	86.686,41
04.122.1078.2034.0000	CONTRIBUIÇÃO COM CNM			22.133,24	22.133,24
04.122.1078.2035.0000	CONTRIBUIÇÃO A APPM			64.553,17	64.553,17
04	122 1137 DIVULGAÇÃO E PUBLICIDADE			103.534,97	103.534,97
04.122.1137.2031.0000	ENC. COM VEIC.DE MATERIAIS DE INTERESSE DO MUNICIPIO			103.534,97	103.534,97
04	122 1138 DIVULGAÇÃO MUNICIPAL			103.534,97	103.534,97
04.122.1138.2030.0000	ENCARGOS COM PUBLICAÇÕES DE DOCUMENTOS OFICIAIS			103.534,97	103.534,97
11	Trabalho			276.232,38	276.232,38
11	334 Fomento ao Trabalho			276.232,38	276.232,38
11	334 1038 ASSISTÊNCIA AO PRODUTOR			276.232,38	276.232,38
11.334.1038.2013.0000	MANUTENÇÃO DO DEP. DE FORMAÇÃO DE NUCLEOS DE ARTES			276.232,38	276.232,38
26	Transporte		1.972,56		1.972,56
26	453 Transportes Coletivos Urbanos		1.972,56		1.972,56
26	453 1367 TERMINAIS RODOVIÁRIOS		1.972,56		1.972,56
26.453.1367.1002.0000	AQUISIÇÃO DE VEÍCULO AUTOMOTOR		1.972,56		1.972,56
28	Encargos Especiais	1.278.023,75			1.278.023,75
28	846 Outros Encargos Especiais	1.278.023,75			1.278.023,75
28	846 1260 OUTROS ENCARGOS ESPECIAIS	623.955,67			623.955,67
28.846.1260.2037.0000	ENCARGOS COM PASEP	623.955,67			623.955,67
28	846 1283 PREVIDÊNCIA BÁSICA	654.068,08			654.068,08
28.846.1283.2036.0000	ENCARGOS COM INSS	654.068,08			654.068,08
TOTAL		1.278.023,75	398.057,98	4.306.039,89	5.982.121,62

PREFEITURA MUNIC.DE JULIO BORGES

AV ANTONIO RIBEIRO - CNPJ:01612619/0001-10

Orçamento Programa - Exercício de 2026
Anexo 06
Página 4

PROGRAMA DE TRABALHO

(Inc.II, § 2º, Art.2º)

02 PODER EXECUTIVO							
03 CONTROLADORIA INTERNA							
Código		Especificação		Operação Especial	Projetos	Atividades	T o t a l
04	Administração					219.235,89	219.235,89
04	124	Controle Interno				219.235,89	219.235,89
04	124	1093	CONTROLE INTERNO			219.235,89	219.235,89
04.124.1093.2022.0000			MANUTENÇÃO DA CONTROLADORIA MUNICIPAL			219.235,89	219.235,89
99	Reserva de Contingência			52.779,14			52.779,14
99	999	Reserva de Contingência		52.779,14			52.779,14
99	999	9999	RESERVA DE CONTINGÊNCIA	52.779,14			52.779,14
99.999.9999.2999.0000			RESERVA DE CONTIGÊNCIA	52.779,14			52.779,14
TOTAL				52.779,14	0,00	219.235,89	272.015,03

PREFEITURA MUNIC.DE JULIO BORGES

AV ANTONIO RIBEIRO - CNPJ:01612619/0001-10

Orçamento Programa - Exercício de 2026

Anexo 06

Página 5

PROGRAMA DE TRABALHO

(Inc.II, § 2º, Art.2º)

02 PODER EXECUTIVO**04 SECRETARIA MUNICIPAL DE EDUCAÇÃO**

Código	Especificação	Operação Especial	Projetos	Atividades	T o t a l
12	Educação		1.728.979,49	19.009.670,90	20.738.650,39
12	361	Ensino Fundamental	987.640,58	12.183.245,41	13.170.885,99
12	361	1022 AMPLIAÇÃO DA FROTA DE VEÍCULOS	259.740,92		259.740,92
12.361.1022.1012.0000	AQUISIÇÃO DE ONIBUS ESCOLAR		172.004,37		172.004,37
12.361.1022.1013.0000	AQUISIÇÃO DE VEICULO		27.806,65		27.806,65
12.361.1022.1014.0000	AQUISIÇÃO DE ONIBUS ESCOLAR		59.929,90		59.929,90
12	361	1023 AMPLIAÇÃO DE ÓRGÃOS PÚBLICOS	285.649,14		285.649,14
12.361.1023.1024.0000	CONTRUÇÃO, AMPL E REFORMA DE UNIDADE ESCOLAR		242.867,26		242.867,26
12.361.1023.1029.0000	CONSTRUÇÃO, AMPL OU REFORMA DA UNIDADE ESCOLAR		42.781,88		42.781,88
12	361	1161 ENSINO FUNDAMENTAL	442.250,52	11.328.022,70	11.770.273,22
12.361.1161.1011.0000	AQUISIÇÃO DE VEICULO		28.240,02		28.240,02
12.361.1161.1024.0000	CONTRUÇÃO, AMPL E REFORMA DE UNIDADE ESCOLAR		44.100,00		44.100,00
12.361.1161.1027.0000	CONTRUÇÃO DE CISTERNA EM UNIDADE ESCOLAR		24.572,30		24.572,30
12.361.1161.1028.0000	PERFURAÇÃO DE POÇOS EM UNIDADE ESCOLAR		5.898,81		5.898,81
12.361.1161.1030.0000	CONSTRUÇÃO DE CISTERNA EM UNIDADE ESCOLAR		31.864,73		31.864,73
12.361.1161.1031.0000	PERFURAÇÃO DE POÇOS EM UNIDADE ESCOLAR		241.864,73		241.864,73
12.361.1161.1032.0000	CONST. AMPL OU RECUPERAÇÃO DE QUADRA OU GINASIO EM ESCOLA MUNICIPAL		33.845,20		33.845,20
12.361.1161.1033.0000	CONST, AMPL OU RECUPERAÇÃO DE QUADRA OU GINÁSIO EM ESCOLA MUNICIPAL		31.864,73		31.864,73
12.361.1161.2067.0000	MANUTENÇÃO DO ENSINO FUNDAMENTAL			993.913,53	993.913,53
12.361.1161.2081.0000	MANUTENÇÃO DO FUNDEB FUNDAMENTAL ADMINISTRATIVO			1.235.668,09	1.235.668,09
12.361.1161.2082.0000	MANUTENÇÃO DO FUNDAMENTAL MAGISTÉRIO			9.094.548,79	9.094.548,79
12.361.1161.2100.0000	MANUTENÇÃO DA SECRETARIA DE EDUCAÇÃO - MAGISTÉRIO			1.092,52	1.092,52
12.361.1161.2101.0000	MANUTENÇÃO DA SECRETARIA DE EDUCAÇÃO - ADMINISTRATIVO			2.799,77	2.799,77
12	361	1383 PROGRAMA SALÁRIO EDUCAÇÃO - QSE		137.563,98	137.563,98
12.361.1383.2096.0000	MANUTENÇÃO DO PROGRAMA QSE			137.563,98	137.563,98
12	361	1384 PROGRAMA DE ALIMENTAÇÃO ESCOLAR - PNAE		287.410,08	287.410,08
12.361.1384.2097.0000	MANUTENÇÃO DO PROGRAMA DE ALIMENTAÇÃO ESCOLAR - PNAE			287.410,08	287.410,08
12	361	1385 PROGRAMA DE TRANSPORTE ESCOLAR - PNATE		413.769,16	413.769,16
12.361.1385.2098.0000	MANUTENÇÃO DO PROGRAMA DE TRANSPORTE ESCOLAR - PNATE			413.769,16	413.769,16
12	361	1386 PROGRAMA DINHEIRO DIRETO NA ESCOLA - PDDE		16.479,49	16.479,49
12.361.1386.2099.0000	MANUTENÇÃO DO PROGRAMA DINHEIRO DIRETO NA ESCOLA - PDDE			16.479,49	16.479,49
12	365	Educação Infantil	741.338,91	5.889.773,20	6.631.112,11
12	365	1022 AMPLIAÇÃO DA FROTA DE VEÍCULOS	21.000,00		21.000,00
12.365.1022.1012.0000	AQUISIÇÃO DE ONIBUS ESCOLAR		21.000,00		21.000,00
12	365	1023 AMPLIAÇÃO DE ÓRGÃOS PÚBLICOS	77.848,11		77.848,11
12.365.1023.1023.0000	CONSTRUÇÃO, AMPL OU REFORMA DE CRECHE		77.848,11		77.848,11

PREFEITURA MUNIC.DE JULIO BORGES

AV ANTONIO RIBEIRO - CNPJ:01612619/0001-10

Orçamento Programa - Exercício de 2026

Anexo 06

Página 6

PROGRAMA DE TRABALHO

(Inc.II, § 2º, Art.2º)

02 PODER EXECUTIVO**04 SECRETARIA MUNICIPAL DE EDUCAÇÃO**

Código	Especificação	Operação Especial	Projetos	Atividades	T o t a l
12 365 1145	EDUCAÇÃO INFANTIL		250.401,90	888.744,51	1.139.146,41
12.365.1145.1023.0000	CONSTRUÇÃO, AMPL OU REFORMA DE CRECHE		213.486,00		213.486,00
12.365.1145.1024.0000	CONTRUÇÃO, AMPL E REFORMA DE UNIDADE ESCOLAR		15.915,90		15.915,90
12.365.1145.1032.0000	CONST. AMPL OU RECUPERAÇÃO DE QUADRA OU GINASIO EM ESCOLA MUNICIPAL		21.000,00		21.000,00
12.365.1145.2066.0000	MANUTENÇÃO DO ENSINO INFANTIL			601.034,01	601.034,01
12.365.1145.2083.0000	MANUTENÇÃO DO FUNDEB INFANTIL ADMINSTRATIVO			171.402,00	171.402,00
12.365.1145.2084.0000	MANUTENÇÃO DO FUNDEB INFANTIL MAGISTERIO			116.308,50	116.308,50
12 365 1161	ENSINO FUNDAMENTAL		21.000,00		21.000,00
12.365.1161.1011.0000	AQUISIÇÃO DE VEICULO		21.000,00		21.000,00
12 365 1162	ENSINO INFANTIL		371.088,90	4.833.028,69	5.204.117,59
12.365.1162.1023.0000	CONSTRUÇÃO, AMPL OU REFORMA DE CRECHE		187.733,70		187.733,70
12.365.1162.1024.0000	CONTRUÇÃO, AMPL E REFORMA DE UNIDADE ESCOLAR		183.355,20		183.355,20
12.365.1162.2083.0000	MANUTENÇÃO DO FUNDEB INFANTIL ADMINSTRATIVO			2.318.665,39	2.318.665,39
12.365.1162.2084.0000	MANUTENÇÃO DO FUNDEB INFANTIL MAGISTERIO			2.513.270,82	2.513.270,82
12.365.1162.2100.0000	MANUTENÇÃO DA SECRETARIA DE EDUCAÇÃO - MAGISTÉRIO			1.092,48	1.092,48
12 365 1384	PROGRAMA DE ALIMENTAÇÃO ESCOLAR - PNAE			105.000,00	105.000,00
12.365.1384.2097.0000	MANUTENÇÃO DO PROGRAMA DE ALIMENTAÇÃO ESCOLAR - PNAE			105.000,00	105.000,00
12 365 1385	PROGRAMA DE TRANSPORTE ESCOLAR - PNATE			63.000,00	63.000,00
12.365.1385.2098.0000	MANUTENÇÃO DO PROGRAMA DE TRANSPORTE ESCOLAR - PNATE			63.000,00	63.000,00
12 366	Educação de Jovens e Adultos			936.652,29	936.652,29
12 366 1160	ENSINO DE JOVENS E ADULTOS			936.652,29	936.652,29
12.366.1160.2070.0000	MANUTENÇÃO DO ENSINO DE JOVENS E ADULTO			439.885,91	439.885,91
12.366.1160.2085.0000	MANUTENÇÃO DO FUNDEB INFANTIL			107.844,85	107.844,85
12.366.1160.2086.0000	MANUTENÇÃO DO FUNDEB EJA MAGISTÉRIO			388.921,53	388.921,53
13	Cultura		407.317,51	644.251,65	1.051.569,16
13 391	Patrimônio Histórico, Artístico e Arqueológico			40.180,34	40.180,34
13 391 1130	DIFUSÃO CULTURAL			40.180,34	40.180,34
13.391.1130.2079.0000	MANUTENÇÃO DA BIBLIOTECA MUNICIPAL			40.180,34	40.180,34
13 392	Difusão Cultural		407.317,51	604.071,31	1.011.388,82
13 392 1023	AMPLIAÇÃO DE ÓRGÃOS PÚBLICOS		407.317,51		407.317,51
13.392.1023.1025.0000	CONSTRUÇÃO, AMPL OU REFORMA DE CENTRO CULTURAL		242.009,53		242.009,53
13.392.1023.1026.0000	CONTRUÇÃO, AMPL OU REFORMA DE BIBLIOTECA		165.307,98		165.307,98
13 392 1130	DIFUSÃO CULTURAL			604.071,31	604.071,31
13.392.1130.2078.0000	MANUTENÇÃO DA DIFUSÃO CULTURAL			479.331,31	479.331,31
13.392.1130.2104.0000	EDITAL 001 - PRODUÇÃO AUDIOVISUAL			20.790,00	20.790,00
13.392.1130.2105.0000	EDITAL 002 - REFORMAS E MANUTENÇÃO			20.790,00	20.790,00
13.392.1130.2106.0000	EDITAL 003 - FORMAÇÃO, QUALIFICAÇÃO E DIFUSÃO			20.790,00	20.790,00
13.392.1130.2107.0000	EDITAIS OUTROS - DEMAIS ÁREAS CULTURAIS			62.370,00	62.370,00

PREFEITURA MUNIC.DE JULIO BORGES

AV ANTONIO RIBEIRO - CNPJ:01612619/0001-10

Orçamento Programa - Exercício de 2026
Anexo 06
Página 7

PROGRAMA DE TRABALHO

(Inc.II, § 2º, Art.2º)

02		PODER EXECUTIVO					
04		SECRETARIA MUNICIPAL DE EDUCAÇÃO					
Código		Especificação		Operação Especial	Projetos	Atividades	T o t a l
27	Desporto e Lazer				176.106,90	728.041,63	904.148,53
27	812	Desporto Comunitário				728.041,63	728.041,63
27	812	1125	DESPORTO COMUNITÁRIO			728.041,63	728.041,63
27.812.1125.2069.0000		MANUTENÇÃO DO DESPORTO E LAZER				728.041,63	728.041,63
27	813	Lazer			176.106,90		176.106,90
27	813	1125	DESPORTO COMUNITÁRIO		176.106,90		176.106,90
27.813.1125.1048.0000		CONSTRUÇÃO DE QUADRA OU GINASIO			176.106,90		176.106,90
TOTAL				0,00	2.312.403,90	20.381.964,18	22.694.368,08

PREFEITURA MUNIC.DE JULIO BORGES

AV ANTONIO RIBEIRO - CNPJ:01612619/0001-10

Orçamento Programa - Exercício de 2026

Anexo 06

Página 8

PROGRAMA DE TRABALHO

(Inc.II, § 2º, Art.2º)

02 PODER EXECUTIVO**05 FUNDO MUNICIPAL DE SAÚDE**

Código	Especificação	Operação Especial	Projetos	Atividades	T o t a l
10	Saúde		812.768,17	4.207.525,82	5.020.293,99
10	122 Administração Geral			7.324,88	7.324,88
10	122 1052 ATENÇÃO BÁSICA			7.324,88	7.324,88
10.122.1052.2102.0000	ENFRENTAMENTO DA EMERGÊNCIA COVID-19			7.324,88	7.324,88
10	301 Atenção Básica		372.868,85	3.896.193,41	4.269.062,26
10	301 1022 AMPLIAÇÃO DA FROTA DE VEÍCULOS		357.118,85		357.118,85
10.301.1022.1007.0000	AQUISIÇÃO DE VEÍCULO		167.786,22		167.786,22
10.301.1022.1008.0000	AQUISIÇÃO DE AMBULÂNCIA		189.332,63		189.332,63
10	301 1047 ASSISTÊNCIA DOMICILIAR DE SAÚDE			780.878,63	780.878,63
10.301.1047.2055.0000	MANUTENÇÃO DO FUNDO MUNICIPAL DE SAUDE			158.550,00	158.550,00
10.301.1047.2059.0000	MANUTENÇÃO AGENTE COMUNITARIO DE SAUDE			326.944,80	326.944,80
10.301.1047.2063.0000	MANUTENÇÃO DE SAUDE DA FAMILIA			295.383,83	295.383,83
10	301 1052 ATENÇÃO BÁSICA		15.750,00	3.115.314,78	3.131.064,78
10.301.1052.2055.0000	MANUTENÇÃO DO FUNDO MUNICIPAL DE SAUDE			2.700.079,47	2.700.079,47
10.301.1052.2058.0000	MANUTENÇÃO DE ATENÇÃO BASICA			170.559,73	170.559,73
10.301.1052.2060.0000	MANUTENÇÃO DE COMP. DE ESPECIFICIDADES REGIONAIS			6.069,48	6.069,48
10.301.1052.2061.0000	MANUTENÇÃO SAUDE NA ESCOLA			10.621,59	10.621,59
10.301.1052.2062.0000	MANUTENÇÃO DE SAUDE BUCAL			210.989,99	210.989,99
10.301.1052.2064.0000	MANUTENÇÃO DE CAMPANHAS DE VACINAÇÃO			16.994,52	16.994,52
10.301.1052.2108.0000	AQUISIÇÃO DE EQUIPAMENTOS DIVERSOS		15.750,00		15.750,00
10	302 Assistência Hospitalar e Ambulatorial		439.899,32		439.899,32
10	302 1023 AMPLIAÇÃO DE ÓRGÃOS PÚBLICOS		439.899,32		439.899,32
10.302.1023.1020.0000	CONSTRUÇÃO, AMPL OU REFORMA DA SECRETARIA DE SAUDE		44.174,33		44.174,33
10.302.1023.1021.0000	CONTRUÇÃO, AMPL OU REFORMA DE UNIDADES DE SAUDE		395.724,99		395.724,99
10	303 Suporte Profilático e Terapêutico			62.515,57	62.515,57
10	303 1048 ASSISTÊNCIA FARMACÊUTICA			62.515,57	62.515,57
10.303.1048.2057.0000	MANUTENÇÃO DE ASSITENCIA FARMACEUTICA BASICA			62.515,57	62.515,57
10	304 Vigilância Sanitária			26.553,95	26.553,95
10	304 1382 VIGILÂNCIA SANITÁRIA			26.553,95	26.553,95
10.304.1382.2056.0000	MANUTENÇÃO DE VIGILÂNCIA SANITÁRIA			26.553,95	26.553,95
10	305 Vigilância Epidemiológica			214.938,01	214.938,01
10	305 1381 VIGILÂNCIA EPIDEMIOLOGICA			214.938,01	214.938,01
10.305.1381.2056.0000	MANUTENÇÃO DE VIGILÂNCIA SANITÁRIA			74.935,21	74.935,21
10.305.1381.2103.0000	MANUTENÇÃO DA VIGILÂNCIA EPIDEMIOLOGICA			140.002,80	140.002,80
TOTAL		0,00	812.768,17	4.207.525,82	5.020.293,99

PREFEITURA MUNIC.DE JULIO BORGES

AV ANTONIO RIBEIRO - CNPJ:01612619/0001-10

Orçamento Programa - Exercício de 2026

Anexo 06

Página 9

PROGRAMA DE TRABALHO

(Inc.II, § 2º, Art.2º)

02 PODER EXECUTIVO**06 FUNDO MUNICIPAL DE ASSISTÊNCIA SOCIAL**

Código	Especificação	Operação Especial	Projetos	Atividades	T o t a l
08	Assistência Social		829.895,86	1.699.742,96	2.529.638,82
08	243	Assistência à Criança e ao Adolescente		531.369,73	531.369,73
08	243	1029 APOIO INTEGRADO A CRIANÇA E AO ADOLESCENTE		531.369,73	531.369,73
08.243.1029.2011.0000	MANUTENÇÃO DO DEP. DE ASS AO MENOR ADOLESCENTE			531.369,73	531.369,73
08	244	Assistência Comunitária	829.895,86	1.149.653,26	1.979.549,12
08	244	1015 ADMINISTRAÇÃO GOVERNAMENTAL	231.858,16		231.858,16
08.244.1015.1004.0000	AQUISIÇÃO DE VEICULO		231.858,16		231.858,16
08	244	1023 AMPLIAÇÃO DE ÓRGÃOS PÚBLICOS	598.037,70		598.037,70
08.244.1023.1018.0000	CONTRUÇÃO, AMPL OU REFORMA DO FMAS		598.037,70		598.037,70
08	244	1039 ASSISTÊNCIA COMUNITÁRIA		1.149.653,26	1.149.653,26
08.244.1039.2012.0000	MANUTENÇÃO AO DEP. DE ASS. A MULHER E AO IDOSO			92.871,31	92.871,31
08.244.1039.2016.0000	MANUTENÇÃO DA SEC. DE ASS. SOCIAL			605.311,44	605.311,44
08.244.1039.2017.0000	MANUTENÇÃO DO FUNDO MUNICIPAL DE ASSISTENCIA SOCIAL			318.858,63	318.858,63
08.244.1039.2018.0000	MANUTENÇÃO DO PROGRAMA DE PROTEÇÃSO SOCIAL BASICA			16.334,99	16.334,99
08.244.1039.2019.0000	MANUTENÇÃO DO PROGRAMA DE PROTEÇÃO SOCIAL BASICA			66.473,82	66.473,82
08.244.1039.2020.0000	MANUTENÇÃO DE OUTROS PROGRAMAS DO FNAS			49.803,07	49.803,07
08	365	Educação Infantil		18.719,97	18.719,97
08	365	1142 EDUCAÇÃO DA CRIANÇA DE 0 A 6 ANOS		18.719,97	18.719,97
08.365.1142.2014.0000	MANUTENÇÃO DA COORDENAÇÃO DE CRECHES			18.719,97	18.719,97
TOTAL		0,00	829.895,86	1.699.742,96	2.529.638,82

PREFEITURA MUNIC.DE JULIO BORGES

AV ANTONIO RIBEIRO - CNPJ:01612619/0001-10

Orçamento Programa - Exercício de 2026

Anexo 06

Página 10

PROGRAMA DE TRABALHO

(Inc.II, § 2º, Art.2º)

02 PODER EXECUTIVO**07 SECRETARIA DE AGRICULTURA**

Código	Especificação	Operação Especial	Projetos	Atividades	T o t a l
18	Gestão Ambiental			258.109,20	258.109,20
18	542 Controle Ambiental			258.109,20	258.109,20
18	542 1282 PRESERVAÇÃO DE RECURSOS NATURAIS RENOVÁVEIS			258.109,20	258.109,20
18.542.1282.2088.0000	ENCARGOS COM MEIO AMBIENTE			258.109,20	258.109,20
20	Agricultura		309.290,02	217.678,60	526.968,62
20	605 Abastecimento		153.170,89	217.678,60	370.849,49
20	605 1275 POLÍTICA AGROPECUÁRIA		153.170,89		153.170,89
20.605.1275.1047.0000	CONSTRUÇÃO DE MERCADO OU MATADOURO PUBLICO		153.170,89		153.170,89
20	605 1286 PRODUÇÃO AGROPECUÁRIA			217.678,60	217.678,60
20.605.1286.2087.0000	MAN. DA DIV. AGRICULTURA, REF. AGRARIA DE REC. HIDRICOS			217.678,60	217.678,60
20	606 Extensão Rural		156.119,13		156.119,13
20	606 1022 AMPLIAÇÃO DA FROTA DE VEÍCULOS		78.337,87		78.337,87
20.606.1022.1010.0000	AQUISIÇÃO DE TRATOR OU EQUIPAMENTOS AGRICOLAS		78.337,87		78.337,87
20	606 1181 EXPANSÃO DA AGRICULTURA IRRIGADA		77.781,26		77.781,26
20.606.1181.1044.0000	IMPLANTAÇÃO DE HORTA COMUNITÁRIA		77.781,26		77.781,26
TOTAL		0,00	309.290,02	475.787,80	785.077,82

PREFEITURA MUNIC.DE JULIO BORGES

AV ANTONIO RIBEIRO - CNPJ:01612619/0001-10

Orçamento Programa - Exercício de 2026

Anexo 06

Página 11

PROGRAMA DE TRABALHO

(Inc.II, § 2º, Art.2º)

02 PODER EXECUTIVO**08 DEPARTAMENTO DE OBRAS E SERVIÇOS PÚBLICOS**

Código	Especificação	Operação Especial	Projetos	Atividades	T o t a l
04	Administração		336.785,23		336.785,23
04	122 Administração Geral		336.785,23		336.785,23
04	122 1023 AMPLIAÇÃO DE ÓRGÃOS PÚBLICOS		336.785,23		336.785,23
04.122.1023.1017.0000	CONSTRUÇÃO, AMPL OU REFORMA DA PREFEITURA		336.785,23		336.785,23
15	Urbanismo		1.754.882,74	680.041,39	2.434.924,13
15	122 Administração Geral			10.979,88	10.979,88
15	122 1223 INFRA-ESTRUTURA URBANA			10.979,88	10.979,88
15.122.1223.2094.0000	MANUTENÇÃO DA SEC. DE OBRAS E URBANISMO			10.979,88	10.979,88
15	451 Infra-Estrutura Urbana		898.907,60	14.424,72	913.332,32
15	451 1223 INFRA-ESTRUTURA URBANA		898.907,60	14.424,72	913.332,32
15.451.1223.1038.0000	CONSTRUÇÃO DE CALÇAMENTO OU PAVIMENTAÇÃO URBANA		336.334,04		336.334,04
15.451.1223.1039.0000	CONSTRUÇÃO OU AMPLIAÇÃO DE PRAÇAS, PARQUES OU JARDINS		194.198,96		194.198,96
15.451.1223.1043.0000	OBRAS E INSTALAÇÕES		238.174,60		238.174,60
15.451.1223.1057.0000	CONSTRUÇÃO OU AMPLIAÇÃO DE PONTES		65.100,00		65.100,00
15.451.1223.1058.0000	CONSTRUÇÃO, AMPLIAÇÃO OU REFORMA DE PRAÇA DE EVENTOS		65.100,00		65.100,00
15.451.1223.2094.0000	MANUTENÇÃO DA SEC. DE OBRAS E URBANISMO			14.424,72	14.424,72
15	452 Serviços Urbanos		232.348,64	654.636,79	886.985,43
15	452 1230 LIMPEZA PÚBLICA			297.399,49	297.399,49
15.452.1230.2091.0000	ENCARGOS COM LIMPEZA E OBRAS PUBLICAS			297.399,49	297.399,49
15	452 1261 PARQUE DE EXPOSIÇÃO		154.567,38		154.567,38
15.452.1261.1050.0000	CONST./AMPLIAÇÃO DE PARQUES DE EXPOSIÇÃO		154.567,38		154.567,38
15	452 1266 PAVIMENTAÇÃO URBANA			357.237,30	357.237,30
15.452.1266.2094.0000	MANUTENÇÃO DA SEC. DE OBRAS E URBANISMO			357.237,30	357.237,30
15	452 1352 SERVIÇOS FUNERÁRIOS		77.781,26		77.781,26
15.452.1352.1034.0000	CONSTRUÇÃO OU AMPL DE CEMITÉRIO		77.781,26		77.781,26
15	606 Extensão Rural		623.626,50		623.626,50
15	606 1387 ESTRADAS VICINAIS		518.626,50		518.626,50
15.606.1387.1054.0000	CONSTRUÇÃO, MANUTENÇÃO E ADEQUAÇÃO DE ESTRADAS VICINAIS		518.626,50		518.626,50
15	606 1399 INFRAESTRUTURA RURAL		105.000,00		105.000,00
15.606.1399.1057.0000	CONSTRUÇÃO OU AMPLIAÇÃO DE PONTES		105.000,00		105.000,00
16	Habitação		336.993,00		336.993,00
16	481 Habitação Rural		78.698,96		78.698,96
16	481 1204 HABITADOS RURAIS		78.698,96		78.698,96
16.481.1204.1037.0000	CONSTRUÇÃO DE HABITAÇÕES NA ZONA RURAL		78.698,96		78.698,96
16	482 Habitação Urbana		258.294,04		258.294,04
16	482 1205 HABITADOS URBANOS		258.294,04		258.294,04
16.482.1205.1036.0000	CONSTRUÇÃO DE HABITAÇÕES NA ZONA URBANA		258.294,04		258.294,04
17	Saneamento		2.100.559,23		2.100.559,23

PREFEITURA MUNIC.DE JULIO BORGES

AV ANTONIO RIBEIRO - CNPJ:01612619/0001-10

Orçamento Programa - Exercício de 2026

Anexo 06

Página 12

PROGRAMA DE TRABALHO

(Inc.II, § 2º, Art.2º)

02 PODER EXECUTIVO**08 DEPARTAMENTO DE OBRAS E SERVIÇOS PÚBLICOS**

Código	Especificação	Operação Especial	Projetos	Atividades	T o t a l
17	511	Saneamento Básico Rural	1.329.863,21		1.329.863,21
17	511	1000 ABASTECIMENTO E DISTRIBUIÇÃO DE ÁGUA	646.289,16		646.289,16
17.511.1000.1042.0000	PERFURAÇÃO DE POÇOS OU CONSTRUÇÃO DE CHAFARIZ		215.262,10		215.262,10
17.511.1000.1045.0000	CONST. OU RESTAURAÇÃO DE AÇUDES E BARRAGENS		153.719,51		153.719,51
17.511.1000.1053.0000	CONSTRUÇÃO DE ATERRO SANITARIO		212.207,55		212.207,55
17.511.1000.1059.0000	PERFURAÇÃO DE POÇOS TUBULARES		65.100,00		65.100,00
17	511	1331 SANEAMENTO RURAL	758,69		758,69
17.511.1331.1053.0000	CONSTRUÇÃO DE ATERRO SANITARIO		758,69		758,69
17	511	1399 INFRAESTRUTURA RURAL	682.815,36		682.815,36
17.511.1399.1040.0000	CONSTRUÇÃO DE CALÇAMENTO OU PAVIMENTAÇÃO RURAL		682.815,36		682.815,36
17	512	Saneamento Básico Urbano	459.308,02		459.308,02
17	512	1329 SANEAMENTO BÁSICO URBANO	154.560,10		154.560,10
17.512.1329.1046.0000	CONSTRUÇÃO DE FOSSAS SANITARIAS		153.801,41		153.801,41
17.512.1329.1053.0000	CONSTRUÇÃO DE ATERRO SANITARIO		758,69		758,69
17	512	1332 SANEAMENTO URBANO	304.747,92		304.747,92
17.512.1332.1041.0000	CONSTRUÇÃO OU AMPL DA REDE DE ESGOTO		304.747,92		304.747,92
17	605	Abastecimento	311.388,00		311.388,00
17	605	1388 REDE DE ABASTECIMENTO DE ÁGUA	311.388,00		311.388,00
17.605.1388.1055.0000	CONSTRUÇÃO, AMPLIAÇÃO E MANUTENÇÃO DO SISTEMA DE ABASTECIMENTO DE ÁGUA		311.388,00		311.388,00
25	Energia		850.171,06		850.171,06
25	752	Energia Elétrica	850.171,06		850.171,06
25	752	1147 ELETRIFICAÇÃO RURAL	457.471,06		457.471,06
25.752.1147.1035.0000	CONSTRUÇÃO OU AMPL DA REDE DE ELETRIFICAÇÃO		457.471,06		457.471,06
25	752	1223 INFRA-ESTRUTURA URBANA	392.700,00		392.700,00
25.752.1223.1061.0000	AQUISIÇÃO E IMPLANTAÇÃO DE SISTEMA DE ENERGIA SOLAR FOTOVOLTAICA		392.700,00		392.700,00
26	Transporte		1.376.861,94		1.376.861,94
26	782	Transporte Rodoviário	1.376.861,94		1.376.861,94
26	782	1367 TERMINAIS RODOVIÁRIOS	342.914,17		342.914,17
26.782.1367.1052.0000	CONSTRUÇÃO DE PASSAGEM MOLHADA		342.914,17		342.914,17
26	782	1374 TRANSPORTE RODOVIÁRIO	1.033.947,77		1.033.947,77
26.782.1374.1049.0000	CONSTRUÇÃO OU AMPL DE TERMINAL RODOVIÁRIO		1.033.947,77		1.033.947,77
27	Desporto e Lazer		111.300,00		111.300,00
27	812	Desporto Comunitário	46.200,00		46.200,00
27	812	1125 DESPORTO COMUNITÁRIO	46.200,00		46.200,00
27.812.1125.1056.0000	CONSTRUÇÃO, AMPL., E MANUTENÇÃO DE CAMPO SOCIETY		46.200,00		46.200,00
27	813	Lazer	65.100,00		65.100,00

PREFEITURA MUNIC.DE JULIO BORGES

AV ANTONIO RIBEIRO - CNPJ:01612619/0001-10

Orçamento Programa - Exercício de 2026
Anexo 06
Página 13

PROGRAMA DE TRABALHO

(Inc.II, § 2º, Art.2º)

02 PODER EXECUTIVO									
08 DEPARTAMENTO DE OBRAS E SERVIÇOS PÚBLICOS									
Código		Especificação			Operação Especial		Projetos	Atividades	T o t a l
27	813	1125	DESPORTO COMUNITÁRIO				65.100,00		65.100,00
27.813.1125.1060.0000		CONSTRUÇÃO, REFORMA OU AMPLIAÇÃO DE ESTÁDIO MUNICIPAL				65.100,00			65.100,00
TOTAL					0,00	6.867.553,20	680.041,39		7.547.594,59
TOTAL GERAL					1.330.802,89	11.903.479,03	35.565.718,08		48.800.000,00

PREFEITURA MUNIC.DE JULIO BORGES

AV ANTONIO RIBEIRO - CNPJ:01612619/0001-10

Orçamento Programa - Exercício de 2026

Anexo 07

Página 1

**PROGRAMA DE TRABALHO DO GOVERNO
DEMONSTRATIVO DE FUNÇÕES, SUBFUNÇÕES E PROGRAMAS
POR PROJETOS, ATIVIDADES E OPERAÇÕES ESPECIAIS**
(Inc.II, § 2º, Art.2º)

Código	Especificação	Operação Especial	Projetos	Atividades	T o t a l
01	Legislativa	0,00	219.450,00	1.480.550,00	1.700.000,00
01	031 Ação Legislativa	0,00	219.450,00	1.480.550,00	1.700.000,00
01	031 0001 CONTRIBUIÇÃO A ENTIDADES	0,00	0,00	10.395,00	10.395,00
01.031.0001.2004.0000	CONTRIBUIÇÃO A ASSOCIAÇÃO DE VEREADORES	0,00	0,00	10.395,00	10.395,00
01	031 1003 AÇÃO LEGISLATIVA	0,00	219.450,00	1.470.155,00	1.689.605,00
01.031.1003.1001.0000	REFORMA E/OU AMPLIAÇÃO DO PRÉDIO DA CÂMARA MUNICIPAL	0,00	115.500,00	0,00	115.500,00
01.031.1003.1002.0000	AQUISIÇÃO DE VEÍCULO AUTOMOTOR	0,00	103.950,00	0,00	103.950,00
01.031.1003.2001.0000	MANUTENÇÃO DOS ENCARGOS DA CÂMARA MUNICIPAL	0,00	0,00	1.468.930,70	1.468.930,70
01.031.1003.2005.0000	ASSINATURA DE INFORMATIVOS, REVISTAS E JORNAIS	0,00	0,00	1.224,30	1.224,30
03	Essencial à Justiça	0,00	0,00	241.265,10	241.265,10
03	062 Defesa do Interesse Público no Processo Judiciário	0,00	0,00	241.265,10	241.265,10
03	062 1041 ASSISTÊNCIA JURÍDICA	0,00	0,00	241.265,10	241.265,10
03.062.1041.2006.0000	ENCARGOS COM ASSESSORIA JURÍDICA	0,00	0,00	241.265,10	241.265,10
04	Administração	0,00	886.930,55	6.122.608,45	7.009.539,00
04	122 Administração Geral	0,00	886.930,55	5.903.372,56	6.790.303,11
04	122 1014 ADMINISTRAÇÃO GERAL	0,00	0,00	3.249.077,29	3.249.077,29
04.122.1014.2002.0000	MANUTENÇÃO DA JUNTA DE SERVIÇO MILITAR	0,00	0,00	130.065,80	130.065,80
04.122.1014.2024.0000	MANUTENÇÃO DA SECRETARIA DE ADMINISTRAÇÃO	0,00	0,00	2.688.918,76	2.688.918,76
04.122.1014.2028.0000	ENCARGOS COM TELEFONIA MOVEL	0,00	0,00	78.379,34	78.379,34
04.122.1014.2029.0000	ENCARGOS COM TELEFONIA FIXA	0,00	0,00	90.113,53	90.113,53
04.122.1014.2032.0000	ENCARGOS COM ENERGIA ELÉTRICA	0,00	0,00	169.867,67	169.867,67
04.122.1014.2033.0000	ENCARGOS COM FATURA DE FORNECIMENTO DE AGUA	0,00	0,00	91.732,19	91.732,19
04	122 1015 ADMINISTRAÇÃO GOVERNAMENTAL	0,00	0,00	1.743.499,25	1.743.499,25
04.122.1015.2007.0000	MANUTENÇÃO DO GABINETE DO PREFEITO	0,00	0,00	726.404,06	726.404,06
04.122.1015.2008.0000	MANUTENÇÃO DA DIVISÃO DE COMUNICAÇÃO	0,00	0,00	548.402,49	548.402,49
04.122.1015.2009.0000	MANUTENÇÃO DA DIVISÃO DE CERIMONIAL	0,00	0,00	468.692,70	468.692,70
04	122 1022 AMPLIAÇÃO DA FROTA DE VEÍCULOS	0,00	154.059,90	0,00	154.059,90
04.122.1022.1003.0000	AQUISIÇÃO DE VEÍCULO	0,00	154.059,90	0,00	154.059,90
04	122 1023 AMPLIAÇÃO DE ÓRGÃOS PÚBLICOS	0,00	732.870,65	0,00	732.870,65
04.122.1023.1017.0000	CONSTRUÇÃO, AMPL OU REFORMA DA PREFEITURA	0,00	336.785,23	0,00	336.785,23
04.122.1023.1019.0000	CONSTRUÇÃO, AMPL. OU REFORMA DE PREDIO PUBLICO	0,00	396.085,42	0,00	396.085,42
04	122 1076 CONTABILIDADE PÚBLICA	0,00	0,00	617.039,67	617.039,67
04.122.1076.2025.0000	ENCARGOS COM CONTABILIDADE	0,00	0,00	617.039,67	617.039,67
04	122 1078 CONTRIBUIÇÕES	0,00	0,00	86.686,41	86.686,41
04.122.1078.2034.0000	CONTRIBUIÇÃO COM CNM	0,00	0,00	22.133,24	22.133,24
04.122.1078.2035.0000	CONTRIBUIÇÃO A APPM	0,00	0,00	64.553,17	64.553,17
04	122 1137 DIVULGAÇÃO E PUBLICIDADE	0,00	0,00	103.534,97	103.534,97
04.122.1137.2031.0000	ENC. COM VEIC.DE MATERIAIS DE INTERESSE DO MUNICIPIO	0,00	0,00	103.534,97	103.534,97
04	122 1138 DIVULGAÇÃO MUNICIPAL	0,00	0,00	103.534,97	103.534,97
04.122.1138.2030.0000	ENCARGOS COM PUBLICAÇÕES DE DOCUMENTOS OFICIAIS	0,00	0,00	103.534,97	103.534,97
04	124 Controle Interno	0,00	0,00	219.235,89	219.235,89

PREFEITURA MUNIC.DE JULIO BORGES

AV ANTONIO RIBEIRO - CNPJ:01612619/0001-10

Orçamento Programa - Exercício de 2026

Anexo 07

Página 2

**PROGRAMA DE TRABALHO DO GOVERNO
DEMONSTRATIVO DE FUNÇÕES, SUBFUNÇÕES E PROGRAMAS
POR PROJETOS, ATIVIDADES E OPERAÇÕES ESPECIAIS**

(Inc.II, § 2º, Art.2º)

Código	Especificação		Operação Especial	Projetos	Atividades	T o t a l
04	Administração		0,00	886.930,55	6.122.608,45	7.009.539,00
04	124	Controle Interno	0,00	0,00	219.235,89	219.235,89
04	124	1093 CONTROLE INTERNO	0,00	0,00	219.235,89	219.235,89
04.124.1093.2022.0000	MANUTENÇÃO DA CONTROLADORIA MUNICIPAL		0,00	0,00	219.235,89	219.235,89
08	Assistência Social		0,00	829.895,86	1.699.742,96	2.529.638,82
08	243	Assistência à Criança e ao Adolescente	0,00	0,00	531.369,73	531.369,73
08	243	1029 APOIO INTEGRADO A CRIANÇA E AO ADOLESCENTE	0,00	0,00	531.369,73	531.369,73
08.243.1029.2011.0000	MANUTENÇÃO DO DEP. DE ASS AO MENOR ADOLESCENTE		0,00	0,00	531.369,73	531.369,73
08	244	Assistência Comunitária	0,00	829.895,86	1.149.653,26	1.979.549,12
08	244	1015 ADMINISTRAÇÃO GOVERNAMENTAL	0,00	231.858,16	0,00	231.858,16
08.244.1015.1004.0000	AQUISIÇÃO DE VEICULO		0,00	231.858,16	0,00	231.858,16
08	244	1023 AMPLIAÇÃO DE ÓRGÃOS PÚBLICOS	0,00	598.037,70	0,00	598.037,70
08.244.1023.1018.0000	CONSTRUÇÃO, AMPL OU REFORMA DO FMAS		0,00	598.037,70	0,00	598.037,70
08	244	1039 ASSISTÊNCIA COMUNITÁRIA	0,00	0,00	1.149.653,26	1.149.653,26
08.244.1039.2012.0000	MANUTENÇÃO AO DEP. DE ASS. A MULHER E AO IDOSO		0,00	0,00	92.871,31	92.871,31
08.244.1039.2016.0000	MANUTENÇÃO DA SEC. DE ASS. SOCIAL		0,00	0,00	605.311,44	605.311,44
08.244.1039.2017.0000	MANUTENÇÃO DO FUNDO MUNICIPAL DE ASSISTENCIA SOCIAL		0,00	0,00	318.858,63	318.858,63
08.244.1039.2018.0000	MANUTENÇÃO DO PROGRAMA DE PROTEÇÃO SOCIAL BASICA		0,00	0,00	16.334,99	16.334,99
08.244.1039.2019.0000	MANUTENÇÃO DO PROGRAMA DE PROTEÇÃO SOCIAL BASICA		0,00	0,00	66.473,82	66.473,82
08.244.1039.2020.0000	MANUTENÇÃO DE OUTROS PROGRAMAS DO FNAS		0,00	0,00	49.803,07	49.803,07
08	365	Educação Infantil	0,00	0,00	18.719,97	18.719,97
08	365	1142 EDUCAÇÃO DA CRIANÇA DE 0 A 6 ANOS	0,00	0,00	18.719,97	18.719,97
08.365.1142.2014.0000	MANUTENÇÃO DA COORDENAÇÃO DE CRECHES		0,00	0,00	18.719,97	18.719,97
10	Saúde		0,00	812.768,17	4.207.525,82	5.020.293,99
10	122	Administração Geral	0,00	0,00	7.324,88	7.324,88
10	122	1052 ATENÇÃO BÁSICA	0,00	0,00	7.324,88	7.324,88
10.122.1052.2102.0000	ENFRENTAMENTO DA EMERGÊNCIA COVID-19		0,00	0,00	7.324,88	7.324,88
10	301	Atenção Básica	0,00	372.868,85	3.896.193,41	4.269.062,26
10	301	1022 AMPLIAÇÃO DA FROTA DE VEÍCULOS	0,00	357.118,85	0,00	357.118,85
10.301.1022.1007.0000	AQUISIÇÃO DE VEÍCULO		0,00	167.786,22	0,00	167.786,22
10.301.1022.1008.0000	AQUISIÇÃO DE AMBULÂNCIA		0,00	189.332,63	0,00	189.332,63
10	301	1047 ASSISTÊNCIA DOMICILIAR DE SAÚDE	0,00	0,00	780.878,63	780.878,63
10.301.1047.2055.0000	MANUTENÇÃO DO FUNDO MUNICIPAL DE SAUDE		0,00	0,00	158.550,00	158.550,00
10.301.1047.2059.0000	MANUTENÇÃO AGENTE COMUNITARIO DE SAUDE		0,00	0,00	326.944,80	326.944,80
10.301.1047.2063.0000	MANUTENÇÃO DE SAUDE DA FAMILIA		0,00	0,00	295.383,83	295.383,83

PREFEITURA MUNIC.DE JULIO BORGES

AV ANTONIO RIBEIRO - CNPJ:01612619/0001-10

Orçamento Programa - Exercício de 2026

Anexo 07

Página 3

**PROGRAMA DE TRABALHO DO GOVERNO
DEMONSTRATIVO DE FUNÇÕES, SUBFUNÇÕES E PROGRAMAS
POR PROJETOS, ATIVIDADES E OPERAÇÕES ESPECIAIS**

(Inc.II, § 2º, Art.2º)

Código	Especificação		Operação Especial	Projetos	Atividades	T o t a l
10	Saúde		0,00	812.768,17	4.207.525,82	5.020.293,99
10	301	Atenção Básica	0,00	372.868,85	3.896.193,41	4.269.062,26
10	301	1052 ATENÇÃO BÁSICA	0,00	15.750,00	3.115.314,78	3.131.064,78
10.301.1052.2055.0000	MANUTENÇÃO DO FUNDO MUNICIPAL DE SAUDE		0,00	0,00	2.700.079,47	2.700.079,47
10.301.1052.2058.0000	MANUTENÇÃO DE ATENÇÃO BASICA		0,00	0,00	170.559,73	170.559,73
10.301.1052.2060.0000	MANUTENÇÃO DE COMP. DE ESPECIFICIDADES REGIONAIS		0,00	0,00	6.069,48	6.069,48
10.301.1052.2061.0000	MANUTENÇÃO SAUDE NA ESCOLA		0,00	0,00	10.621,59	10.621,59
10.301.1052.2062.0000	MANUTENÇÃO DE SAUDE BUCAL		0,00	0,00	210.989,99	210.989,99
10.301.1052.2064.0000	MANUTENÇÃO DE CAMPANHAS DE VACINAÇÃO		0,00	0,00	16.994,52	16.994,52
10.301.1052.2108.0000	AQUISIÇÃO DE EQUIPAMENTOS DIVERSOS		0,00	15.750,00	0,00	15.750,00
10	302	Assistência Hospitalar e Ambulatorial	0,00	439.899,32	0,00	439.899,32
10	302	1023 AMPLIAÇÃO DE ÓRGÃOS PÚBLICOS	0,00	439.899,32	0,00	439.899,32
10.302.1023.1020.0000	CONSTRUÇÃO, AMPL OU REFORMA DA SECRETARIA DE SAUDE		0,00	44.174,33	0,00	44.174,33
10.302.1023.1021.0000	CONTRUÇÃO, AMPL OU REFORMA DE UNIDADES DE SAUDE		0,00	395.724,99	0,00	395.724,99
10	303	Suporte Profilático e Terapêutico	0,00	0,00	62.515,57	62.515,57
10	303	1048 ASSISTÊNCIA FARMACÊUTICA	0,00	0,00	62.515,57	62.515,57
10.303.1048.2057.0000	MANUTENÇÃO DE ASSITENCIA FARMACEUTICA BASICA		0,00	0,00	62.515,57	62.515,57
10	304	Vigilância Sanitária	0,00	0,00	26.553,95	26.553,95
10	304	1382 VIGILÂNCIA SANITÁRIA	0,00	0,00	26.553,95	26.553,95
10.304.1382.2056.0000	MANUTENÇÃO DE VIGILÂNCIA SANITÁRIA		0,00	0,00	26.553,95	26.553,95
10	305	Vigilância Epidemiológica	0,00	0,00	214.938,01	214.938,01
10	305	1381 VIGILÂNCIA EPIDEMIOLÓGICA	0,00	0,00	214.938,01	214.938,01
10.305.1381.2056.0000	MANUTENÇÃO DE VIGILÂNCIA SANITÁRIA		0,00	0,00	74.935,21	74.935,21
10.305.1381.2103.0000	MANUTENÇÃO DA VIGILÂNCIA EPIDEMIOLÓGICA		0,00	0,00	140.002,80	140.002,80
11	Trabalho		0,00	0,00	276.232,38	276.232,38
11	334	Fomento ao Trabalho	0,00	0,00	276.232,38	276.232,38
11	334	1038 ASSISTÊNCIA AO PRODUTOR	0,00	0,00	276.232,38	276.232,38
11.334.1038.2013.0000	MANUTENÇÃO DO DEP. DE FORMAÇÃO DE NUCLEOS DE ARTES		0,00	0,00	276.232,38	276.232,38
12	Educação		0,00	1.728.979,49	19.009.670,90	20.738.650,39
12	361	Ensino Fundamental	0,00	987.640,58	12.183.245,41	13.170.885,99
12	361	1022 AMPLIAÇÃO DA FROTA DE VEÍCULOS	0,00	259.740,92	0,00	259.740,92
12.361.1022.1012.0000	AQUISIÇÃO DE ONIBUS ESCOLAR		0,00	172.004,37	0,00	172.004,37
12.361.1022.1013.0000	AQUISIÇÃO DE VEICULO		0,00	27.806,65	0,00	27.806,65
12.361.1022.1014.0000	AQUISIÇÃO DE ONIBUS ESCOLAR		0,00	59.929,90	0,00	59.929,90
12	361	1023 AMPLIAÇÃO DE ÓRGÃOS PÚBLICOS	0,00	285.649,14	0,00	285.649,14
12.361.1023.1024.0000	CONTRUÇÃO, AMPL E REFORMA DE UNIDADE ESCOLAR		0,00	242.867,26	0,00	242.867,26
12.361.1023.1029.0000	CONSTRUÇÃO, AMPL OU REFORMA DA UNIDADE ESCOLAR		0,00	42.781,88	0,00	42.781,88

PREFEITURA MUNIC.DE JULIO BORGES

AV ANTONIO RIBEIRO - CNPJ:01612619/0001-10

Orçamento Programa - Exercício de 2026

Anexo 07

Página 4

**PROGRAMA DE TRABALHO DO GOVERNO
DEMONSTRATIVO DE FUNÇÕES, SUBFUNÇÕES E PROGRAMAS
POR PROJETOS, ATIVIDADES E OPERAÇÕES ESPECIAIS**

(Inc.II, § 2º, Art.2º)

Código	Especificação		Operação Especial	Projetos	Atividades	T o t a l
12	Educação		0,00	1.728.979,49	19.009.670,90	20.738.650,39
12	361	Ensino Fundamental	0,00	987.640,58	12.183.245,41	13.170.885,99
12	361	1161 ENSINO FUNDAMENTAL	0,00	442.250,52	11.328.022,70	11.770.273,22
12.361.1161.1011.0000	AQUISIÇÃO DE VEICULO		0,00	28.240,02	0,00	28.240,02
12.361.1161.1024.0000	CONTRUÇÃO, AMPL E REFORMA DE UNIDADE ESCOLAR		0,00	44.100,00	0,00	44.100,00
12.361.1161.1027.0000	CONTRUÇÃO DE CISTERNA EM UNIDADE ESCOLAR		0,00	24.572,30	0,00	24.572,30
12.361.1161.1028.0000	PERFURAÇÃO DE POÇOS EM UNIDADE ESCOLAR		0,00	5.898,81	0,00	5.898,81
12.361.1161.1030.0000	CONSTRUÇÃO DE CISTERNA EM UNIDADE ESCOLAR		0,00	31.864,73	0,00	31.864,73
12.361.1161.1031.0000	PERFURAÇÃO DE POÇOS EM UNIDADE ESCOLAR		0,00	241.864,73	0,00	241.864,73
12.361.1161.1032.0000	CONST. AMPL OU RECUPERAÇÃO DE QUADRA OU GINASIO EM ESCOLA MUNICIPAL		0,00	33.845,20	0,00	33.845,20
12.361.1161.1033.0000	CONST, AMPL OU RECUPERAÇÃO DE QUADRA OU GINÁSIO EM ESCOLA MUNICIPAL		0,00	31.864,73	0,00	31.864,73
12.361.1161.2067.0000	MANUTENÇÃO DO ENSINO FUNDAMENTAL		0,00	0,00	993.913,53	993.913,53
12.361.1161.2081.0000	MANUTENÇÃO DO FUNDEB FUNDAMENTAL ADMINISTRATVO		0,00	0,00	1.235.668,09	1.235.668,09
12.361.1161.2082.0000	MANUTENÇÃO DO FUNDAMENTAL MAGISTÉRIO		0,00	0,00	9.094.548,79	9.094.548,79
12.361.1161.2100.0000	MANUTENÇÃO DA SECRETARIA DE EDUCAÇÃO - MAGISTÉRIO		0,00	0,00	1.092,52	1.092,52
12.361.1161.2101.0000	MANUTENÇÃO DA SECRETARIA DE EDUCAÇÃO - ADMINISTRATIVO		0,00	0,00	2.799,77	2.799,77
12	361	1383 PROGRAMA SALÁRIO EDUCAÇÃO - QSE	0,00	0,00	137.563,98	137.563,98
12.361.1383.2096.0000	MANUTENÇÃO DO PROGRAMA QSE		0,00	0,00	137.563,98	137.563,98
12	361	1384 PROGRAMA DE ALIMENTAÇÃO ESCOLAR - PNAE	0,00	0,00	287.410,08	287.410,08
12.361.1384.2097.0000	MANUTENÇÃO DO PROGRAMA DE ALIMENTAÇÃO ESCOLAR - PNAE		0,00	0,00	287.410,08	287.410,08
12	361	1385 PROGRAMA DE TRANSPORTE ESCOLAR - PNATE	0,00	0,00	413.769,16	413.769,16
12.361.1385.2098.0000	MANUTENÇÃO DO PROGRAMA DE TRANSPORTE ESCOLAR - PNATE		0,00	0,00	413.769,16	413.769,16
12	361	1386 PROGRAMA DINHEIRO DIRETO NA ESCOLA - PDDE	0,00	0,00	16.479,49	16.479,49
12.361.1386.2099.0000	MANUTENÇÃO DO PROGRAMA DINHEIRO DIRETO NA ESCOLA - PDDE		0,00	0,00	16.479,49	16.479,49
12	365	Educação Infantil	0,00	741.338,91	5.889.773,20	6.631.112,11
12	365	1022 AMPLIAÇÃO DA FROTA DE VEÍCULOS	0,00	21.000,00	0,00	21.000,00
12.365.1022.1012.0000	AQUISIÇÃO DE ONIBUS ESCOLAR		0,00	21.000,00	0,00	21.000,00
12	365	1023 AMPLIAÇÃO DE ÓRGÃOS PÚBLICOS	0,00	77.848,11	0,00	77.848,11
12.365.1023.1023.0000	CONSTRUÇÃO, AMPL OU REFORMA DE CRECHE		0,00	77.848,11	0,00	77.848,11
12	365	1145 EDUCAÇÃO INFANTIL	0,00	250.401,90	888.744,51	1.139.146,41
12.365.1145.1023.0000	CONSTRUÇÃO, AMPL OU REFORMA DE CRECHE		0,00	213.486,00	0,00	213.486,00
12.365.1145.1024.0000	CONTRUÇÃO, AMPL E REFORMA DE UNIDADE ESCOLAR		0,00	15.915,90	0,00	15.915,90
12.365.1145.1032.0000	CONST. AMPL OU RECUPERAÇÃO DE QUADRA OU GINASIO EM ESCOLA MUNICIPAL		0,00	21.000,00	0,00	21.000,00
12.365.1145.2066.0000	MANUTENÇÃO DO ENSINO INFANTIL		0,00	0,00	601.034,01	601.034,01
12.365.1145.2083.0000	MANUTENÇÃO DO FUNDEB INFANTIL ADMINSITRATIVO		0,00	0,00	171.402,00	171.402,00
12.365.1145.2084.0000	MANUTENÇÃO DO FUNDEB INFANTIL MAGISTERIO		0,00	0,00	116.308,50	116.308,50
12	365	1161 ENSINO FUNDAMENTAL	0,00	21.000,00	0,00	21.000,00
12.365.1161.1011.0000	AQUISIÇÃO DE VEICULO		0,00	21.000,00	0,00	21.000,00
12	365	1162 ENSINO INFANTIL	0,00	371.088,90	4.833.028,69	5.204.117,59
12.365.1162.1023.0000	CONSTRUÇÃO, AMPL OU REFORMA DE CRECHE		0,00	187.733,70	0,00	187.733,70
12.365.1162.1024.0000	CONTRUÇÃO, AMPL E REFORMA DE UNIDADE ESCOLAR		0,00	183.355,20	0,00	183.355,20
12.365.1162.2083.0000	MANUTENÇÃO DO FUNDEB INFANTIL ADMINSITRATIVO		0,00	0,00	2.318.665,39	2.318.665,39
12.365.1162.2084.0000	MANUTENÇÃO DO FUNDEB INFANTIL MAGISTERIO		0,00	0,00	2.513.270,82	2.513.270,82
12.365.1162.2100.0000	MANUTENÇÃO DA SECRETARIA DE EDUCAÇÃO - MAGISTÉRIO		0,00	0,00	1.092,48	1.092,48

PREFEITURA MUNIC.DE JULIO BORGES

AV ANTONIO RIBEIRO - CNPJ:01612619/0001-10

Orçamento Programa - Exercício de 2026

Anexo 07

Página 5

**PROGRAMA DE TRABALHO DO GOVERNO
DEMONSTRATIVO DE FUNÇÕES, SUBFUNÇÕES E PROGRAMAS
POR PROJETOS, ATIVIDADES E OPERAÇÕES ESPECIAIS**

(Inc.II, § 2º, Art.2º)

Código	Especificação		Operação Especial	Projetos	Atividades	T o t a l
12	Educação		0,00	1.728.979,49	19.009.670,90	20.738.650,39
12	365	Educação Infantil	0,00	741.338,91	5.889.773,20	6.631.112,11
12	365	1384 PROGRAMA DE ALIMENTAÇÃO ESCOLAR - PNAE	0,00	0,00	105.000,00	105.000,00
12.365.1384.2097.0000	MANUTENÇÃO DO PROGRAMA DE ALIMENTAÇÃO ESCOLAR - PNAE		0,00	0,00	105.000,00	105.000,00
12	365	1385 PROGRAMA DE TRANSPORTE ESCOLAR - PNATE	0,00	0,00	63.000,00	63.000,00
12.365.1385.2098.0000	MANUTENÇÃO DO PROGRAMA DE TRANSPORTE ESCOLAR - PNATE		0,00	0,00	63.000,00	63.000,00
12	366	Educação de Jovens e Adultos	0,00	0,00	936.652,29	936.652,29
12	366	1160 ENSINO DE JOVENS E ADULTOS	0,00	0,00	936.652,29	936.652,29
12.366.1160.2070.0000	MANUTENÇÃO DO ENSINO DE JOVENS E ADULTO		0,00	0,00	439.885,91	439.885,91
12.366.1160.2085.0000	MANUTENÇÃO DO FUNDEB INFANTIL		0,00	0,00	107.844,85	107.844,85
12.366.1160.2086.0000	MANUTENÇÃO DO FUNDEB EJA MAGISTÉRIO		0,00	0,00	388.921,53	388.921,53
13	Cultura		0,00	407.317,51	644.251,65	1.051.569,16
13	391	Patrimônio Histórico, Artístico e Arqueológico	0,00	0,00	40.180,34	40.180,34
13	391	1130 DIFUSÃO CULTURAL	0,00	0,00	40.180,34	40.180,34
13.391.1130.2079.0000	MANUTENÇÃO DA BIBLIOTECA MUNICIPAL		0,00	0,00	40.180,34	40.180,34
13	392	Difusão Cultural	0,00	407.317,51	604.071,31	1.011.388,82
13	392	1023 AMPLIAÇÃO DE ÓRGÃOS PÚBLICOS	0,00	407.317,51	0,00	407.317,51
13.392.1023.1025.0000	CONSTRUÇÃO, AMPL OU REFORMA DE CENTRO CULTURAL		0,00	242.009,53	0,00	242.009,53
13.392.1023.1026.0000	CONTRUÇÃO, AMPL OU REFORMA DE BIBLIOTECA		0,00	165.307,98	0,00	165.307,98
13	392	1130 DIFUSÃO CULTURAL	0,00	0,00	604.071,31	604.071,31
13.392.1130.2078.0000	MANUTENÇÃO DA DIFUSÃO CULTURAL		0,00	0,00	479.331,31	479.331,31
13.392.1130.2104.0000	EDITAL 001 - PRODUÇÃO AUDIOVISUAL		0,00	0,00	20.790,00	20.790,00
13.392.1130.2105.0000	EDITAL 002 - REFORMAS E MANUTENÇÃO		0,00	0,00	20.790,00	20.790,00
13.392.1130.2106.0000	EDITAL 003 - FORMAÇÃO, QUALIFICAÇÃO E DIFUSÃO		0,00	0,00	20.790,00	20.790,00
13.392.1130.2107.0000	EDITAIS OUTROS - DEMAIS ÁREAS CULTURAIS		0,00	0,00	62.370,00	62.370,00
15	Urbanismo		0,00	1.754.882,74	680.041,39	2.434.924,13
15	122	Administração Geral	0,00	0,00	10.979,88	10.979,88
15	122	1223 INFRA-ESTRUTURA URBANA	0,00	0,00	10.979,88	10.979,88
15.122.1223.2094.0000	MANUTENÇÃO DA SEC. DE OBRAS E URBANISMO		0,00	0,00	10.979,88	10.979,88
15	451	Infra-Estrutura Urbana	0,00	898.907,60	14.424,72	913.332,32
15	451	1223 INFRA-ESTRUTURA URBANA	0,00	898.907,60	14.424,72	913.332,32
15.451.1223.1038.0000	CONSTRUÇÃO DE CALÇAMENTO OU PAVIMENTAÇÃO URBANA		0,00	336.334,04	0,00	336.334,04
15.451.1223.1039.0000	CONSTRUÇÃO OU AMPLIAÇÃO DE PRAÇAS, PARQUES OU JARDINS		0,00	194.198,96	0,00	194.198,96
15.451.1223.1043.0000	OBRAS E INSTALAÇÕES		0,00	238.174,60	0,00	238.174,60
15.451.1223.1057.0000	CONSTRUÇÃO OU AMPLIAÇÃO DE PONTES		0,00	65.100,00	0,00	65.100,00
15.451.1223.1058.0000	CONSTRUÇÃO, AMPLIAÇÃO OU REFORMA DE PRAÇA DE EVENTOS		0,00	65.100,00	0,00	65.100,00
15.451.1223.2094.0000	MANUTENÇÃO DA SEC. DE OBRAS E URBANISMO		0,00	0,00	14.424,72	14.424,72

PREFEITURA MUNIC.DE JULIO BORGES

AV ANTONIO RIBEIRO - CNPJ:01612619/0001-10

Orçamento Programa - Exercício de 2026

Anexo 07

Página 6

**PROGRAMA DE TRABALHO DO GOVERNO
DEMONSTRATIVO DE FUNÇÕES, SUBFUNÇÕES E PROGRAMAS
POR PROJETOS, ATIVIDADES E OPERAÇÕES ESPECIAIS**

(Inc.II, § 2º, Art.2º)

Código	Especificação		Operação Especial	Projetos	Atividades	T o t a l
15	Urbanismo		0,00	1.754.882,74	680.041,39	2.434.924,13
15	452	Serviços Urbanos	0,00	232.348,64	654.636,79	886.985,43
15	452	1230 LIMPEZA PÚBLICA	0,00	0,00	297.399,49	297.399,49
15.452.1230.2091.0000	ENCARGOS COM LIMPEZA E OBRAS PUBLICAS		0,00	0,00	297.399,49	297.399,49
15	452	1261 PARQUE DE EXPOSIÇÃO	0,00	154.567,38	0,00	154.567,38
15.452.1261.1050.0000	CONST./AMPLIAÇÃO DE PARQUES DE EXPOSIÇÃO		0,00	154.567,38	0,00	154.567,38
15	452	1266 PAVIMENTAÇÃO URBANA	0,00	0,00	357.237,30	357.237,30
15.452.1266.2094.0000	MANUTENÇÃO DA SEC. DE OBRAS E URBANISMO		0,00	0,00	357.237,30	357.237,30
15	452	1352 SERVIÇOS FUNERÁRIOS	0,00	77.781,26	0,00	77.781,26
15.452.1352.1034.0000	CONSTRUÇÃO OU AMPL DE CEMITÉRIO		0,00	77.781,26	0,00	77.781,26
15	606	Extensão Rural	0,00	623.626,50	0,00	623.626,50
15	606	1387 ESTRADAS VICINAIS	0,00	518.626,50	0,00	518.626,50
15.606.1387.1054.0000	CONSTRUÇÃO, MANUTENÇÃO E ADEQUAÇÃO DE ESTRADAS VICINAIS		0,00	518.626,50	0,00	518.626,50
15	606	1399 INFRAESTRUTURA RURAL	0,00	105.000,00	0,00	105.000,00
15.606.1399.1057.0000	CONSTRUÇÃO OU AMPLIAÇÃO DE PONTES		0,00	105.000,00	0,00	105.000,00
16	Habitação		0,00	336.993,00	0,00	336.993,00
16	481	Habitação Rural	0,00	78.698,96	0,00	78.698,96
16	481	1204 HABITADOS RURAIS	0,00	78.698,96	0,00	78.698,96
16.481.1204.1037.0000	CONSTRUÇÃO DE HABITAÇÕES NA ZONA RURAL		0,00	78.698,96	0,00	78.698,96
16	482	Habitação Urbana	0,00	258.294,04	0,00	258.294,04
16	482	1205 HABITADOS URBANOS	0,00	258.294,04	0,00	258.294,04
16.482.1205.1036.0000	CONSTRUÇÃO DE HABITAÇÕES NA ZONA URBANA		0,00	258.294,04	0,00	258.294,04
17	Saneamento		0,00	2.100.559,23	0,00	2.100.559,23
17	511	Saneamento Básico Rural	0,00	1.329.863,21	0,00	1.329.863,21
17	511	1000 ABASTECIMENTO E DISTRIBUIÇÃO DE ÁGUA	0,00	646.289,16	0,00	646.289,16
17.511.1000.1042.0000	PERFURAÇÃO DE POÇOS OU CONSTRUÇÃO DE CHAFARIZ		0,00	215.262,10	0,00	215.262,10
17.511.1000.1045.0000	CONST. OU RESTAURAÇÃO DE AÇUDES E BARRAGENS		0,00	153.719,51	0,00	153.719,51
17.511.1000.1053.0000	CONSTRUÇÃO DE ATERRO SANITARIO		0,00	212.207,55	0,00	212.207,55
17.511.1000.1059.0000	PERFURAÇÃO DE POÇOS TUBULARES		0,00	65.100,00	0,00	65.100,00
17	511	1331 SANEAMENTO RURAL	0,00	758,69	0,00	758,69
17.511.1331.1053.0000	CONSTRUÇÃO DE ATERRO SANITARIO		0,00	758,69	0,00	758,69
17	511	1399 INFRAESTRUTURA RURAL	0,00	682.815,36	0,00	682.815,36
17.511.1399.1040.0000	CONSTRUÇÃO DE CALÇAMENTO OU PAVIMENTAÇÃO RURAL		0,00	682.815,36	0,00	682.815,36
17	512	Saneamento Básico Urbano	0,00	459.308,02	0,00	459.308,02
17	512	1329 SANEAMENTO BÁSICO URBANO	0,00	154.560,10	0,00	154.560,10
17.512.1329.1046.0000	CONSTRUÇÃO DE FOSSAS SANITARIAS		0,00	153.801,41	0,00	153.801,41
17.512.1329.1053.0000	CONSTRUÇÃO DE ATERRO SANITARIO		0,00	758,69	0,00	758,69

PREFEITURA MUNIC.DE JULIO BORGES

AV ANTONIO RIBEIRO - - CNPJ:01612619/0001-10

Orçamento Programa - Exercício de 2026

Anexo 07

Página 7

**PROGRAMA DE TRABALHO DO GOVERNO
DEMONSTRATIVO DE FUNÇÕES, SUBFUNÇÕES E PROGRAMAS
POR PROJETOS, ATIVIDADES E OPERAÇÕES ESPECIAIS**
(Inc.II, § 2º, Art.2º)

Código	Especificação		Operação Especial	Projetos	Atividades	T o t a l
17	Saneamento		0,00	2.100.559,23	0,00	2.100.559,23
17	512	Saneamento Básico Urbano	0,00	459.308,02	0,00	459.308,02
17	512	1332 SANEAMENTO URBANO	0,00	304.747,92	0,00	304.747,92
17.512.1332.1041.0000	CONSTRUÇÃO OU AMPL DA REDE DE ESGOTO		0,00	304.747,92	0,00	304.747,92
17	605	Abastecimento	0,00	311.388,00	0,00	311.388,00
17	605	1388 REDE DE ABASTECIMENTO DE ÁGUA	0,00	311.388,00	0,00	311.388,00
17.605.1388.1055.0000	CONSTRUÇÃO, AMPLIAÇÃO E MANUTENÇÃO DO SISTEMA DE ABASTECIMENTO DE ÁGUA		0,00	311.388,00	0,00	311.388,00
18	Gestão Ambiental		0,00	0,00	258.109,20	258.109,20
18	542	Controle Ambiental	0,00	0,00	258.109,20	258.109,20
18	542	1282 PRESERVAÇÃO DE RECURSOS NATURAIS RENOVÁVEIS	0,00	0,00	258.109,20	258.109,20
18.542.1282.2088.0000	ENCARGOS COM MEIO AMBIENTE		0,00	0,00	258.109,20	258.109,20
20	Agricultura		0,00	309.290,02	217.678,60	526.968,62
20	605	Abastecimento	0,00	153.170,89	217.678,60	370.849,49
20	605	1275 POLÍTICA AGROPECUÁRIA	0,00	153.170,89	0,00	153.170,89
20.605.1275.1047.0000	CONSTRUÇÃO DE MERCADO OU MATADOURO PUBLICO		0,00	153.170,89	0,00	153.170,89
20	605	1286 PRODUÇÃO AGROPECUÁRIA	0,00	0,00	217.678,60	217.678,60
20.605.1286.2087.0000	MAN. DA DIV. AGRICULTURA, REF. AGRARIA DE REC. HIDRICOS		0,00	0,00	217.678,60	217.678,60
20	606	Extensão Rural	0,00	156.119,13	0,00	156.119,13
20	606	1022 AMPLIAÇÃO DA FROTA DE VEÍCULOS	0,00	78.337,87	0,00	78.337,87
20.606.1022.1010.0000	AQUISIÇÃO DE TRATOR OU EQUIPAMENTOS AGRICOLAS		0,00	78.337,87	0,00	78.337,87
20	606	1181 EXPANSÃO DA AGRICULTURA IRRIGADA	0,00	77.781,26	0,00	77.781,26
20.606.1181.1044.0000	IMPLANTAÇÃO DE HORTA COMUNITÁRIA		0,00	77.781,26	0,00	77.781,26
25	Energia		0,00	850.171,06	0,00	850.171,06
25	752	Energia Elétrica	0,00	850.171,06	0,00	850.171,06
25	752	1147 ELETRIFICAÇÃO RURAL	0,00	457.471,06	0,00	457.471,06
25.752.1147.1035.0000	CONSTRUÇÃO OU AMPL DA REDE DE ELETRIFICAÇÃO		0,00	457.471,06	0,00	457.471,06
25	752	1223 INFRA-ESTRUTURA URBANA	0,00	392.700,00	0,00	392.700,00
25.752.1223.1061.0000	AQUISIÇÃO E IMPLANTAÇÃO DE SISTEMA DE ENERGIA SOLAR FOTOVOLTAICA		0,00	392.700,00	0,00	392.700,00
26	Transporte		0,00	1.378.834,50	0,00	1.378.834,50
26	453	Transportes Coletivos Urbanos	0,00	1.972,56	0,00	1.972,56
26	453	1367 TERMINAIS RODOVIÁRIOS	0,00	1.972,56	0,00	1.972,56
26.453.1367.1002.0000	AQUISIÇÃO DE VEÍCULO AUTOMOTOR		0,00	1.972,56	0,00	1.972,56

PREFEITURA MUNIC.DE JULIO BORGES

AV ANTONIO RIBEIRO - CNPJ:01612619/0001-10

Orçamento Programa - Exercício de 2026

Anexo 07

Página 8

**PROGRAMA DE TRABALHO DO GOVERNO
DEMONSTRATIVO DE FUNÇÕES, SUBFUNÇÕES E PROGRAMAS
POR PROJETOS, ATIVIDADES E OPERAÇÕES ESPECIAIS**
(Inc.II, § 2º, Art.2º)

Código	Especificação	Operação Especial	Projetos	Atividades	T o t a l
26	Transporte	0,00	1.378.834,50	0,00	1.378.834,50
26	453 Transportes Coletivos Urbanos	0,00	1.972,56	0,00	1.972,56
26	782 Transporte Rodoviário	0,00	1.376.861,94	0,00	1.376.861,94
26	782 1367 TERMINAIS RODOVIÁRIOS	0,00	342.914,17	0,00	342.914,17
26.782.1367.1052.0000	CONSTRUÇÃO DE PASSAGEM MOLHADA	0,00	342.914,17	0,00	342.914,17
26	782 1374 TRANSPORTE RODOVIÁRIO	0,00	1.033.947,77	0,00	1.033.947,77
26.782.1374.1049.0000	CONSTRUÇÃO OU AMPL DE TERMINAL RODOVIÁRIO	0,00	1.033.947,77	0,00	1.033.947,77
27	Desporto e Lazer	0,00	287.406,90	728.041,63	1.015.448,53
27	812 Desporto Comunitário	0,00	46.200,00	728.041,63	774.241,63
27	812 1125 DESPORTO COMUNITÁRIO	0,00	46.200,00	728.041,63	774.241,63
27.812.1125.1056.0000	CONSTRUÇÃO, AMPL., E MANUTENÇÃO DE CAMPO SOCIETY	0,00	46.200,00	0,00	46.200,00
27.812.1125.2069.0000	MANUTENÇÃO DO DESPORTO E LAZER	0,00	0,00	728.041,63	728.041,63
27	813 Lazer	0,00	241.206,90	0,00	241.206,90
27	813 1125 DESPORTO COMUNITÁRIO	0,00	241.206,90	0,00	241.206,90
27.813.1125.1048.0000	CONSTRUÇÃO DE QUADRA OU GINASIO	0,00	176.106,90	0,00	176.106,90
27.813.1125.1060.0000	CONSTRUÇÃO, REFORMA OU AMPLIAÇÃO DE ESTÁDIO MUNICIPAL	0,00	65.100,00	0,00	65.100,00
28	Encargos Especiais	1.278.023,75	0,00	0,00	1.278.023,75
28	846 Outros Encargos Especiais	1.278.023,75	0,00	0,00	1.278.023,75
28	846 1260 OUTROS ENCARGOS ESPECIAIS	623.955,67	0,00	0,00	623.955,67
28.846.1260.2037.0000	ENCARGOS COM PASEP	623.955,67	0,00	0,00	623.955,67
28	846 1283 PREVIDÊNCIA BÁSICA	654.068,08	0,00	0,00	654.068,08
28.846.1283.2036.0000	ENCARGOS COM INSS	654.068,08	0,00	0,00	654.068,08
99	Reserva de Contingência	52.779,14	0,00	0,00	52.779,14
99	999 Reserva de Contingência	52.779,14	0,00	0,00	52.779,14
99	999 9999 RESERVA DE CONTINGÊNCIA	52.779,14	0,00	0,00	52.779,14
99.999.9999.2999.0000	RESERVA DE CONTIGÊNCIA	52.779,14	0,00	0,00	52.779,14
TOTAL		1.330.802,89	11.903.479,03	35.565.718,08	48.800.000,00

PREFEITURA MUNIC.DE JULIO BORGES

AV ANTONIO RIBEIRO - CNPJ:01612619/0001-10

Orçamento Programa - Exercício de 2026

Anexo 08

Página 1

**DESPESA POR FUNÇÃO, SUBFUNÇÃO E PROGRAMAS
CONFORME O VÍNCULO COM OS RECURSOS**

(Inc.II, § 2º, Art.2º)

Código	Especificação	Ordinário	Vinculado	Adm. Indireta	Total
01	Legislativa	1.700.000,00			1.700.000,00
01 031	Ação Legislativa	1.700.000,00			1.700.000,00
01 031 0001	CONTRIBUIÇÃO A ENTIDADES	10.395,00			10.395,00
01 031 1003	AÇÃO LEGISLATIVA	1.689.605,00			1.689.605,00
03	Essencial à Justiça	241.265,10			241.265,10
03 062	Defesa do Interesse Público no Processo Judiciário	241.265,10			241.265,10
03 062 1041	ASSISTÊNCIA JURÍDICA	241.265,10			241.265,10
04	Administração	6.711.136,29	298.402,71		7.009.539,00
04 122	Administração Geral	6.491.900,40	298.402,71		6.790.303,11
04 122 1014	ADMINISTRAÇÃO GERAL	2.958.381,70	290.695,59		3.249.077,29
04 122 1015	ADMINISTRAÇÃO GOVERNAMENTAL	1.741.352,35	2.146,90		1.743.499,25
04 122 1022	AMPLIAÇÃO DA FROTA DE VEÍCULOS	152.466,52	1.593,38		154.059,90
04 122 1023	AMPLIAÇÃO DE ÓRGÃOS PÚBLICOS	728.903,81	3.966,84		732.870,65
04 122 1076	CONTABILIDADE PÚBLICA	617.039,67			617.039,67
04 122 1078	CONTRIBUIÇÕES	86.686,41			86.686,41
04 122 1137	DIVULGAÇÃO E PUBLICIDADE	103.534,97			103.534,97
04 122 1138	DIVULGAÇÃO MUNICIPAL	103.534,97			103.534,97
04 124	Controle Interno	219.235,89			219.235,89
04 124 1093	CONTROLE INTERNO	219.235,89			219.235,89
08	Assistência Social	1.558.002,91	971.635,91		2.529.638,82
08 243	Assistência à Criança e ao Adolescente	59.410,15	471.959,58		531.369,73
08 243 1029	APOIO INTEGRADO A CRIANÇA E AO ADOLESCENTE	59.410,15	471.959,58		531.369,73
08 244	Assistência Comunitária	1.492.433,32	487.115,80		1.979.549,12
08 244 1015	ADMINISTRAÇÃO GOVERNAMENTAL	215.466,27	16.391,89		231.858,16
08 244 1023	AMPLIAÇÃO DE ÓRGÃOS PÚBLICOS	545.457,79	52.579,91		598.037,70
08 244 1039	ASSISTÊNCIA COMUNITÁRIA	731.509,26	418.144,00		1.149.653,26
08 365	Educação Infantil	6.159,44	12.560,53		18.719,97
08 365 1142	EDUCAÇÃO DA CRIANÇA DE 0 A 6 ANOS	6.159,44	12.560,53		18.719,97
10	Saúde		5.020.293,99		5.020.293,99
10 122	Administração Geral		7.324,88		7.324,88
10 122 1052	ATENÇÃO BÁSICA		7.324,88		7.324,88
10 301	Atenção Básica		4.269.062,26		4.269.062,26
10 301 1022	AMPLIAÇÃO DA FROTA DE VEÍCULOS		357.118,85		357.118,85
10 301 1047	ASSISTÊNCIA DOMICILIAR DE SAÚDE		780.878,63		780.878,63
10 301 1052	ATENÇÃO BÁSICA		3.131.064,78		3.131.064,78
10 302	Assistência Hospitalar e Ambulatorial		439.899,32		439.899,32
10 302 1023	AMPLIAÇÃO DE ÓRGÃOS PÚBLICOS		439.899,32		439.899,32
10 303	Suporte Profilático e Terapêutico		62.515,57		62.515,57
10 303 1048	ASSISTÊNCIA FARMACÊUTICA		62.515,57		62.515,57
10 304	Vigilância Sanitária		26.553,95		26.553,95
10 304 1382	VIGILÂNCIA SANITÁRIA		26.553,95		26.553,95
10 305	Vigilância Epidemiológica		214.938,01		214.938,01
10 305 1381	VIGILÂNCIA EPIDEMIOLÓGICA		214.938,01		214.938,01
11	Trabalho	274.639,12	1.593,26		276.232,38
11 334	Fomento ao Trabalho	274.639,12	1.593,26		276.232,38

PREFEITURA MUNIC.DE JULIO BORGES

AV ANTONIO RIBEIRO - CNPJ:01612619/0001-10

Orçamento Programa - Exercício de 2026

Anexo 08

Página 2

**DESPESA POR FUNÇÃO, SUBFUNÇÃO E PROGRAMAS
CONFORME O VÍNCULO COM OS RECURSOS**

(Inc.II, § 2º, Art.2º)

Código	Especificação	Ordinário	Vinculado	Adm. Indireta	T o t a l
11 334 1038	ASSISTÊNCIA AO PRODUTOR	274.639,12	1.593,26		276.232,38
12	Educação		20.738.650,39		20.738.650,39
12 361	Ensino Fundamental		13.170.885,99		13.170.885,99
12 361 1022	AMPLIAÇÃO DA FROTA DE VEÍCULOS		259.740,92		259.740,92
12 361 1023	AMPLIAÇÃO DE ÓRGÃOS PÚBLICOS		285.649,14		285.649,14
12 361 1161	ENSINO FUNDAMENTAL		11.770.273,22		11.770.273,22
12 361 1383	PROGRAMA SALÁRIO EDUCAÇÃO - QSE		137.563,98		137.563,98
12 361 1384	PROGRAMA DE ALIMENTAÇÃO ESCOLAR - PNAE		287.410,08		287.410,08
12 361 1385	PROGRAMA DE TRANSPORTE ESCOLAR - PNATE		413.769,16		413.769,16
12 361 1386	PROGRAMA DINHEIRO DIRETO NA ESCOLA - PDDE		16.479,49		16.479,49
12 365	Educação Infantil		6.631.112,11		6.631.112,11
12 365 1022	AMPLIAÇÃO DA FROTA DE VEÍCULOS		21.000,00		21.000,00
12 365 1023	AMPLIAÇÃO DE ÓRGÃOS PÚBLICOS		77.848,11		77.848,11
12 365 1145	EDUCAÇÃO INFANTIL		1.139.146,41		1.139.146,41
12 365 1161	ENSINO FUNDAMENTAL		21.000,00		21.000,00
12 365 1162	ENSINO INFANTIL		5.204.117,59		5.204.117,59
12 365 1384	PROGRAMA DE ALIMENTAÇÃO ESCOLAR - PNAE		105.000,00		105.000,00
12 365 1385	PROGRAMA DE TRANSPORTE ESCOLAR - PNATE		63.000,00		63.000,00
12 366	Educação de Jovens e Adultos		936.652,29		936.652,29
12 366 1160	ENSINO DE JOVENS E ADULTOS		936.652,29		936.652,29
13	Cultura	885.922,96	165.646,20		1.051.569,16
13 391	Patrimônio Histórico, Artístico e Arqueológico	37.805,91	2.374,43		40.180,34
13 391 1130	DIFUSÃO CULTURAL	37.805,91	2.374,43		40.180,34
13 392	Difusão Cultural	848.117,05	163.271,77		1.011.388,82
13 392 1023	AMPLIAÇÃO DE ÓRGÃOS PÚBLICOS	401.954,83	5.362,68		407.317,51
13 392 1130	DIFUSÃO CULTURAL	446.162,22	157.909,09		604.071,31
15	Urbanismo	1.594.016,86	840.907,27		2.434.924,13
15 122	Administração Geral	6.121,50	4.858,38		10.979,88
15 122 1223	INFRA-ESTRUTURA URBANA	6.121,50	4.858,38		10.979,88
15 451	Infra-Estrutura Urbana	466.122,19	447.210,13		913.332,32
15 451 1223	INFRA-ESTRUTURA URBANA	466.122,19	447.210,13		913.332,32
15 452	Serviços Urbanos	883.034,67	3.950,76		886.985,43
15 452 1230	LIMPEZA PÚBLICA	296.786,91	612,58		297.399,49
15 452 1261	PARQUE DE EXPOSIÇÃO	152.898,29	1.669,09		154.567,38
15 452 1266	PAVIMENTAÇÃO URBANA	357.237,30			357.237,30
15 452 1352	SERVIÇOS FUNERÁRIOS	76.112,17	1.669,09		77.781,26
15 606	Extensão Rural	238.738,50	384.888,00		623.626,50
15 606 1387	ESTRADAS VICINAIS	238.738,50	279.888,00		518.626,50
15 606 1399	INFRAESTRUTURA RURAL		105.000,00		105.000,00
16	Habitação	333.654,82	3.338,18		336.993,00
16 481	Habitação Rural	77.029,87	1.669,09		78.698,96
16 481 1204	HABITADOS RURAIS	77.029,87	1.669,09		78.698,96
16 482	Habitação Urbana	256.624,95	1.669,09		258.294,04
16 482 1205	HABITADOS URBANOS	256.624,95	1.669,09		258.294,04
17	Saneamento	1.681.854,20	418.705,03		2.100.559,23
17 511	Saneamento Básico Rural	1.109.294,89	220.568,32		1.329.863,21
17 511 1000	ABASTECIMENTO E DISTRIBUIÇÃO DE ÁGUA	577.730,12	68.559,04		646.289,16
17 511 1331	SANEAMENTO RURAL		758,69		758,69
17 511 1399	INFRAESTRUTURA RURAL	531.564,77	151.250,59		682.815,36

PREFEITURA MUNIC.DE JULIO BORGES

AV ANTONIO RIBEIRO - CNPJ:01612619/0001-10

Orçamento Programa - Exercício de 2026

Anexo 08

Página 3

**DESPESA POR FUNÇÃO, SUBFUNÇÃO E PROGRAMAS
CONFORME O VÍNCULO COM OS RECURSOS**

(Inc.II, § 2º, Art.2º)

Código	Especificação	Ordinário	Vinculado	Adm. Indireta	T o t a l
17 512	Saneamento Básico Urbano	456.250,81	3.057,21		459.308,02
17 512 1329	SANEAMENTO BÁSICO URBANO	151.980,58	2.579,52		154.560,10
17 512 1332	SANEAMENTO URBANO	304.270,23	477,69		304.747,92
17 605	Abastecimento	116.308,50	195.079,50		311.388,00
17 605 1388	REDE DE ABASTECIMENTO DE ÁGUA	116.308,50	195.079,50		311.388,00
18	Gestão Ambiental	254.922,73	3.186,47		258.109,20
18 542	Controle Ambiental	254.922,73	3.186,47		258.109,20
18 542 1282	PRESERVAÇÃO DE RECURSOS NATURAIS RENOVÁVEIS	254.922,73	3.186,47		258.109,20
20	Agricultura	521.764,67	5.203,95		526.968,62
20 605	Abastecimento	368.907,80	1.941,69		370.849,49
20 605 1275	POLÍTICA AGROPECUÁRIA	152.898,29	272,60		153.170,89
20 605 1286	PRODUÇÃO AGROPECUÁRIA	216.009,51	1.669,09		217.678,60
20 606	Extensão Rural	152.856,87	3.262,26		156.119,13
20 606 1022	AMPLIAÇÃO DA FROTA DE VEÍCULOS	76.744,70	1.593,17		78.337,87
20 606 1181	EXPANSÃO DA AGRICULTURA IRRIGADA	76.112,17	1.669,09		77.781,26
25	Energia	638.707,05	211.464,01		850.171,06
25 752	Energia Elétrica	638.707,05	211.464,01		850.171,06
25 752 1147	ELETRIFICAÇÃO RURAL	456.007,05	1.464,01		457.471,06
25 752 1223	INFRA-ESTRUTURA URBANA	182.700,00	210.000,00		392.700,00
26	Transporte	681.965,25	696.869,25		1.378.834,50
26 453	Transportes Coletivos Urbanos		1.972,56		1.972,56
26 453 1367	TERMINAIS RODOVIÁRIOS		1.972,56		1.972,56
26 782	Transporte Rodoviário	681.965,25	694.896,69		1.376.861,94
26 782 1367	TERMINAIS RODOVIÁRIOS	341.093,34	1.820,83		342.914,17
26 782 1374	TRANSPORTE RODOVIÁRIO	340.871,91	693.075,86		1.033.947,77
27	Desporto e Lazer	783.702,96	231.745,57		1.015.448,53
27 812	Desporto Comunitário	724.779,28	49.462,35		774.241,63
27 812 1125	DESPORTO COMUNITÁRIO	724.779,28	49.462,35		774.241,63
27 813	Lazer	58.923,68	182.283,22		241.206,90
27 813 1125	DESPORTO COMUNITÁRIO	58.923,68	182.283,22		241.206,90
28	Encargos Especiais	1.278.023,75			1.278.023,75
28 846	Outros Encargos Especiais	1.278.023,75			1.278.023,75
28 846 1260	OUTROS ENCARGOS ESPECIAIS	623.955,67			623.955,67
28 846 1283	PREVIDÊNCIA BÁSICA	654.068,08			654.068,08
99	Reserva de Contingência	52.779,14			52.779,14
99 999	Reserva de Contingência	52.779,14			52.779,14
99 999 9999	RESERVA DE CONTINGÊNCIA	52.779,14			52.779,14
TOTAL		19.192.357,81	29.607.642,19	0,00	48.800.000,00

PREFEITURA MUNIC.DE JULIO BORGES

AV ANTONIO RIBEIRO - CNPJ:01612619/0001-10

Orçamento Programa - Exercício de 2026

Anexo 09

Página 1

DEMONSTRATIVO DAS DESPESAS POR ORGÃO E FUNÇÕES DE GOVERNO

(Inc.II, § 2º, Art.2º)

Orgão:	01 01	CÂMARA MUNICIPAL	Valor
Função	01	Legislativa	1.700.000,00
Orgão:	02 01	GABINETE DO PREFEITO	Valor
Função	03	Essencial à Justiça	241.265,10
Função	04	Administração	2.027.624,95
Orgão:	02 02	SECRETARIA DE ADMINISTRAÇÃO E FINANÇAS	Valor
Função	04	Administração	4.425.892,93
Função	11	Trabalho	276.232,38
Função	26	Transporte	1.972,56
Função	28	Encargos Especiais	1.278.023,75
Orgão:	02 03	CONTROLADORIA INTERNA	Valor
Função	04	Administração	219.235,89
Função	99	Reserva de Contingência	52.779,14
Orgão:	02 04	SECRETARIA MUNICIPAL DE EDUCAÇÃO	Valor
Função	12	Educação	20.738.650,39
Função	13	Cultura	1.051.569,16
Função	27	Desporto e Lazer	904.148,53
Orgão:	02 05	FUNDO MUNICIPAL DE SAÚDE	Valor
Função	10	Saúde	5.020.293,99
Orgão:	02 06	FUNDO MUNICIPAL DE ASSISTÊNCIA SOCIAL	Valor
Função	08	Assistência Social	2.529.638,82
Orgão:	02 07	SECRETARIA DE AGRICULTURA	Valor
Função	18	Gestão Ambiental	258.109,20
Função	20	Agricultura	526.968,62
Orgão:	02 08	DEPARTAMENTO DE OBRAS E SERVIÇOS PÚBLICOS	Valor
Função	04	Administração	336.785,23
Função	15	Urbanismo	2.434.924,13
Função	16	Habitação	336.993,00
Função	17	Saneamento	2.100.559,23
Função	25	Energia	850.171,06
Função	26	Transporte	1.376.861,94
Função	27	Desporto e Lazer	111.300,00

PREFEITURA MUNIC.DE JULIO BORGES

AV ANTONIO RIBEIRO - CNPJ:01612619/0001-10

Orçamento Programa - Exercício de 2026

Anexo 09

Página 2

DEMONSTRATIVO DAS DESPESAS POR ORGÃO E FUNÇÕES DE GOVERNO

(Inc.II, § 2º, Art.2º)

TOTAL GERAL	48.800.000,00
-------------	---------------

RESUMO DO TOTAL ORÇADO POR ORGÃO		
01 01	CÂMARA MUNICIPAL	1.700.000,00
02 01	GABINETE DO PREFEITO	2.268.890,05
02 02	SECRETARIA DE ADMINISTRAÇÃO E FINANÇAS	5.982.121,62
02 03	CONTROLADORIA INTERNA	272.015,03
02 04	SECRETARIA MUNICIPAL DE EDUCAÇÃO	22.694.368,08
02 05	FUNDO MUNICIPAL DE SAÚDE	5.020.293,99
02 06	FUNDO MUNICIPAL DE ASSISTÊNCIA SOCIAL	2.529.638,82
02 07	SECRETARIA DE AGRICULTURA	785.077,82
02 08	DEPARTAMENTO DE OBRAS E SERVIÇOS PÚBLICOS	7.547.594,59
TOTAL		48.800.000,00

RESUMO DO TOTAL ORÇADO POR FUNÇÃO		
01	Legislativa	1.700.000,00
03	Essencial à Justiça	241.265,10
04	Administração	7.009.539,00
08	Assistência Social	2.529.638,82
10	Saúde	5.020.293,99
11	Trabalho	276.232,38
12	Educação	20.738.650,39
13	Cultura	1.051.569,16
15	Urbanismo	2.434.924,13
16	Habitação	336.993,00
17	Saneamento	2.100.559,23
18	Gestão Ambiental	258.109,20
20	Agricultura	526.968,62
25	Energia	850.171,06
26	Transporte	1.378.834,50
27	Desporto e Lazer	1.015.448,53
28	Encargos Especiais	1.278.023,75
99	Reserva de Contingência	52.779,14
TOTAL		48.800.000,00

PREFEITURA MUNIC.DE JULIO BORGES

AV ANTONIO RIBEIRO - CNPJ:01612619/0001-10

Orçamento Programa - Exercício de 2026

Página 1

ANÁLISE DE APLICAÇÃO NO ENSINO

RECEITAS RESULTANTE DE IMPOSTOS (Caput do art. 212 da Constituição)	Valor Previsto	Obrig.(25%)
1. RECEITAS DE IMPOSTOS	1.322.930,12	330.732,53
1.1 - Receitas Resultante do Imposto sobre a Propriedade Predial e Territorial Urbana - IPTU	168.382,57	42.095,64
1.2 - Receitas Resultante do Imposto sobre Transmissão Inter Vivos - ITBI	173.830,06	43.457,51
1.3 - Receitas Resultante do Imposto sobre Serviços de Qualquer Natureza - ISS	403.217,49	100.804,37
1.4 - Receitas Resultante do Imposto de Renda Retido na Fonte - IRRF	577.500,00	144.375,00
2. RECEITAS DE TRANSFERÊNCIAS CONSTITUCIONAIS E LEGAIS	14.827.772,07	3.706.943,02
2.1 - Cota-Parte FPM	12.426.038,57	3.106.509,64
2.1.1 - Parcela referente à CF, art. 159, I alínea b	11.307.621,59	2.826.905,40
2.1.2 - Parcela referente à CF, art. 159, I alínea "d" e "e"	1.118.416,98	279.604,24
2.2 - Cota-Parte ICMS	2.242.305,45	560.576,36
2.3 - Cota-Parte IPI-Exportação	373,72	93,43
2.4 - Cota-Parte ITR	6.726,92	1.681,73
2.5 - Cota-Parte IPVA	152.327,41	38.081,85
2.6 - Cota-Parte IOF-Ouro	0,00	0,00
2.7 - Compensações Financeiras Provenientes de Impostos e Transferências Constitucionais	0,00	0,00
3. TOTAL DA RECEITA DE IMPOSTOS (1+2)	16.150.702,19	4.037.675,55
RECEITAS DO FUNDEB		
4. RECEITAS DESTINADAS AO FUNDEB	2.611.305,72	
4.1 - Cota-Parte FPM Destinada ao FUNDEB - (20% de 2.1.1)	2.153.832,68	
4.2 - Cota-Parte ICMS Destinada ao FUNDEB - (20% de 2.2)	427.105,80	
4.3 - Cota-Parte IPI-Exportação Destinada ao FUNDEB - (20% de 2.3)	71,18	
4.4 - Cota-Parte ITR Destinada ao FUNDEB - (20% de 2.4)	1.281,32	
4.5 - Cota-Parte IPVA Destinada ao FUNDEB - (20% de 2.5)	29.014,74	
4.6 - Cota-Parte Compensações Financeiras Destinada ao FUNDEB - (20% de 2.7)	0,00	
5. RECEITAS RECEBIDAS DO FUNDEB	17.114.999,99	
5.1 - FUNDEB - Impostos e Transferências de Impostos	9.930.339,99	
5.1.1 - Principal	9.927.350,25	
5.1.2 - Rendimentos de Aplicações Financeiras	2.989,74	
5.1.3 - Ressarcimento de recursos do Fundeb	0,00	
5.2 - FUNDEB - Complementação da União - VAAF	2.413.541,90	
5.2.1 - Principal	2.413.541,90	
5.2.2 - Rendimentos de Aplicações Financeiras	0,00	
5.2.3 - Ressarcimento de recursos do Fundeb	0,00	
5.3 - FUNDEB - Complementação da União - VAAT	4.036.538,10	
5.3.1 - Principal	4.036.538,10	
5.3.2 - Rendimentos de Aplicações Financeiras	0,00	
5.3.3 - Ressarcimento de recursos do Fundeb	0,00	
5.4 - FUNDEB - Complementação da União - VAAR	734.580,00	
5.4.1 - Principal	734.580,00	
5.4.2 - Rendimentos de Aplicações Financeiras	0,00	
5.4.3 - Ressarcimento de recursos do Fundeb	0,00	
6. RESULTADO LÍQUIDO DAS TRANSFERÊNCIAS DO FUNDEB (5.1.1 - 4)	7.316.044,53	

PREFEITURA MUNIC.DE JULIO BORGES

AV ANTONIO RIBEIRO - CNPJ:01612619/0001-10

Orçamento Programa - Exercício de 2026

Página 2

ANÁLISE DE APLICAÇÃO NO ENSINO

6.1 - ACRÉSCIMO RESULTANTE DAS TRANSFERÊNCIAS DO FUNDEB	7.316.044,53
6.2 - DECRÉSCIMO RESULTANTE DAS TRANSFERÊNCIAS DO FUNDEB	0,00

DESPESAS DO FUNDEB**7. PROFISSIONAIS DA EDUCAÇÃO BÁSICA 12.107.516,33**

7.1 - Educação Infantil	2.629.579,32
7.2 - Ensino Fundamental	9.094.548,79
7.3 - Educação de Jovens e Adultos	383.388,22
7.4 - Educação Especial	0,00
7.5 - Administração Geral	0,00

8. OUTRAS DESPESAS 5.007.483,66

8.1 - Educação Infantil	3.050.922,79
8.2 - Ensino Fundamental	1.843.182,71
8.3 - Educação de Jovens e Adultos	113.378,16
8.4 - Educação Especial	0,00
8.5 - Administração Geral	0,00
8.6 - Transporte (Escolar)	0,00
8.7 - Outras	0,00

9. TOTAL DAS DESPESAS DO FUNDEB (7+8) 17.114.999,99**DESPESAS CUSTEADAS COM RECURSOS DO FUNDEB RECEBIDOS NO EXERCÍCIO**

10. Total das Despesas do FUNDEB com Profissionais da Educação Básica	11.905.506,83
11. Total das Despesas custeadas com FUNDEB - Impostos e Transferências de Impostos	9.930.339,99
12. Total das Despesas custeadas com FUNDEB - Complementação da União - VAAF	2.413.541,90
13. Total das Despesas custeadas com FUNDEB - Complementação da União - VAAT	4.036.538,10
14. Total das Despesas custeadas com FUNDEB - Complementação da União - VAAR	734.580,00
15. Total das Despesas custeadas com FUNDEB - Complementação da União - VAAT aplicadas na Educação Infantil	2.166.754,80
16. Total das Despesas custeadas com FUNDEB - Complementação da União - VAAT aplicadas em Despesa de Capital	637.652,40

INDICADORES - Art. 212-A, inciso XI e § 3º - Constituição Federal

17. Mínimo de 70% do FUNDEB na Remuneração dos Profissionais da Educação Básica	72,68
18. Percentual de 50% da Complementação da União ao FUNDEB (VAAT) na Educação Infantil	53,68
19. Mínimo de 15% da Complementação da União ao FUNDEB (VAAT) em Despesa de Capital	15,80

DESPESAS COM MANUTENÇÃO E DESENVOLVIMENTO DO ENSINO - MDE - CUSTEADAS COM RECEITA DE IMPOSTOS (EXCETO FUNDEB)**20. TOTAL DAS DESPESAS COM AÇÕES TÍPICAS DE MDE 1.499.698,99**

20.1 - EDUCAÇÃO INFANTIL	341.663,02
20.2 - ENSINO FUNDAMENTAL	883.692,87
20.3 - EDUCAÇÃO DE JOVENS E ADULTOS	274.343,10
20.4 - EDUCAÇÃO ESPECIAL	0,00
20.5 - ADMINISTRAÇÃO GERAL	0,00
20.6 - TRANSPORTE (ESCOLAR)	0,00
20.7 - OUTRAS	0,00

PREFEITURA MUNIC.DE JULIO BORGES

AV ANTONIO RIBEIRO - CNPJ:01612619/0001-10

Orçamento Programa - Exercício de 2026

Página 3

ANÁLISE DE APLICAÇÃO NO ENSINO**APURAÇÃO DAS DESPESAS PARA FINS DE LIMITE MÍNIMO CONSTITUCIONAL**

23. TOTAL DAS DESPESAS DE MDE CUSTEADAS COM RECURSOS DE IMPOSTOS (FUNDEB E RECEITAS DE IMPOSTOS)	11.430.038,98
24. RESULTADOS LÍQUIDOS DAS TRANSFERÊNCIAS DO FUNDEB	7.316.044,53
25. TOTAL DAS DESPESAS PARA FINS DE LIMITE (23 - 24)	4.113.994,45
26. PERCENTUAL DE APLICAÇÃO EM MDE SOBRE A RECEITA LÍQUIDA DE IMPOSTOS ((25)/(3)x100) - LIMITE CONSTITUCIONAL 25%	25,47

RECEITAS ADICIONAIS PARA FINANCIAMENTO DO ENSINO (Obrigatório 100%)

27. RECEITA DE TRANSFERÊNCIA DO FNDE (INCLUINDO RENDIMENTOS DE APLICAÇÃO FINANCEIRA)	1.080.027,73
27.1 - Salário-Educação	137.563,98
27.2 - PDDE	16.479,49
27.3 - PNAE	392.410,08
27.4 - PNATE	476.769,16
27.5 - Outras Transferências do FNDE	56.805,02
28. RECEITA DE TRANSFERÊNCIAS DE CONVÊNIOS	278.050,32
29. RECEITA DE ROYALTIES DESTINADOS À EDUCAÇÃO	0,00
30. RECEITA DE OPERAÇÕES DE CRÉDITO VINCULADAS À EDUCAÇÃO	0,00
31. OUTRAS RECEITAS PARA FINANCIAMENTO DO ENSINO	527.242,31
32. TOTAL DAS OUTRAS RECEITAS ADICIONAIS DO ENSINO (27 + 28 + 29 + 30 + 31)	1.885.320,36

DESPESAS CUSTEADAS COM RECEITAS ADICIONAIS PARA FINANCIAMENTO DO ENSINO

33. EDUCAÇÃO INFANTIL	608.946,98
34. ENSINO FUNDAMENTAL	1.349.461,62
35. ENSINO MÉDIO	0,00
36. ENSINO SUPERIOR	0,00
37. ENSINO PROFISSIONAL	0,00
38. EDUCAÇÃO DE JOVENS E ADULTOS	165.542,81
39. EDUCAÇÃO ESPECIAL	0,00
40. OUTRAS	0,00
41. TOTAL DAS DESPESAS CUSTEADAS COM RECEITAS ADICIONAIS PARA FINANCIAMENTO DO ENSINO (33 + 34 + 35 + 36 + 37 + 38 + 39 + 40)	2.123.951,41

PREFEITURA MUNIC.DE JULIO BORGES

AV ANTONIO RIBEIRO - CNPJ:01612619/0001-10

Orçamento Programa - Exercício de 2026

Quadro 17

Página 1

ANÁLISE DE APLICAÇÃO NA SAÚDE

RECEITAS RESULTANTE DE IMPOSTOS (Caput do art. 212 da Constituição)		Previsão	Obrig.(15%)
1. RECEITAS DE IMPOSTOS		1.322.930,12	198.439,52
1.1 - Receita Resultante do Imposto sobre a Propriedade Predial e Territorial Urbana - IPTU		168.382,57	25.257,39
1.1.1 - IPTU		168.382,57	25.257,39
1.1.2 - Multas, Juros de Mora, Dívida Ativa e Outros Encargos do IPTU		0,00	0,00
1.2 - Receitas Resultante do Imposto sobre Transmissão Inter Vivos - ITBI		173.830,06	26.074,51
1.2.1 - ITBI		173.830,06	26.074,51
1.2.2 - Multas, Juros de Mora, Dívida Ativa e Outros Encargos do ITBI		0,00	0,00
1.3 - Receitas Resultante do Imposto sobre Serviços de Qualquer Natureza - ISS		403.217,49	60.482,62
1.3.1 - ISS		403.217,49	60.482,62
1.3.2 - Multas, Juros de Mora, Dívida Ativa e Outros Encargos do ISS		0,00	0,00
1.4 - Receitas Resultante do Imposto de Renda Retido na Fonte - IRRF		577.500,00	86.625,00
2. RECEITAS DE TRANSFERÊNCIAS CONSTITUCIONAIS E LEGAIS		13.709.355,09	2.056.403,26
2.1 - Cota-Parte FPM		11.307.621,59	1.696.143,24
2.2 - Cota-Parte ITR		6.726,92	1.009,04
2.3 - Cota-Parte IPVA		152.327,41	22.849,11
2.4 - Cota-Parte ICMS		2.242.305,45	336.345,82
2.5 - Cota-Parte IPI-Exportação		373,72	56,06
2.6 - Compensação Financeiras Provenientes de Impostos e Transf. Constitucionais		0,00	0,00
3 - TOTAL DAS RECEITAS RESULTANTES DE IMPOSTOS E TRANSFERÊNCIAS CONSTITUCIONAIS E LEGAIS = (1 + 2)		15.032.285,21	2.254.842,78
4. DESPESAS COM AÇÕES E SERVIÇOS PÚBLICOS DE SAÚDE (ASPS) - POR SUBFUNÇÃO E CATEGORIA ECONÔMICA		Fixado	
4.1 - ATENÇÃO BÁSICA		2.072.457,56	
4.1.1 - Despesas Correntes		1.603.343,34	
4.1.2 - Despesas de Capital		469.114,22	
4.2 - ASSISTÊNCIA HOSPITALAR E AMBULATORIAL		278.347,89	
4.2.1 - Despesas Correntes		0,00	
4.2.2 - Despesas de Capital		278.347,89	
4.3 - SUPORTE PROFILÁTICO E TERAPÊUTICO		0,00	
4.3.1 - Despesas Correntes		0,00	
4.3.2 - Despesas de Capital		0,00	
4.4 - VIGILÂNCIA SANITÁRIA		0,00	
4.4.1 - Despesas Correntes		0,00	
4.4.2 - Despesas de Capital		0,00	
4.5 - VIGILÂNCIA EPIDEMIOLÓGICA		0,00	
4.5.1 - Despesas Correntes		0,00	
4.5.2 - Despesas de Capital		0,00	
4.6 - ALIMENTAÇÃO E NUTRIÇÃO		0,00	
4.6.1 - Despesas Correntes		0,00	
4.6.2 - Despesas de Capital		0,00	
4.7 - OUTRAS SUBFUNÇÕES (X)		1.046,43	
4.7.1 - Despesas Correntes		896,94	

PREFEITURA MUNIC.DE JULIO BORGES

AV ANTONIO RIBEIRO - CNPJ:01612619/0001-10

Orçamento Programa - Exercício de 2026

Quadro 17

Página 2

ANÁLISE DE APLICAÇÃO NA SAÚDE

4.7.2 - Despesas de Capital	149,49
5 - TOTAL (4.1 + 4.2 + 4.3 + 4.4 + 4.5 + 4.6 + 4.7)	2.351.851,88
6 - APURAÇÃO DO CUMPRIMENTO DO LIMITE MÍNIMO PARA APLICAÇÃO EM ASPS	
6.1 - Diferença entre o Valor Aplicado e a Despesa Mínima a ser Aplicada (5 - 3)	97.009,10
6.2 - PERCENTUAL DA RECEITA DE IMPOSTOS E TRANSFERÊNCIAS CONSTITUCIONAIS E LEGAIS APLICADO EM ASPS(5 /3) * 100 (Mínimo de 15	15,65
7 - RECEITAS ADICIONAIS PARA O FINANCIAMENTO DA SAÚDE NÃO COMPUTADAS NO CÁLCULO DO MÍNIMO	
7.1 - RECEITAS DE TRANSFERÊNCIAS PARA A SAÚDE	2.606.584,35
7.1.1 - Proveniente da União - Fundo a Fundo	2.308.679,64
7.1.2 - Proveniente dos Estados	297.904,71
7.1.3 - Proveniente de outros Municípios	0,00
7.2 - RECEITA DE OPERAÇÕES DE CRÉDITO INTERNAS E EXTERNAS VINCULADAS A SAÚDE	0,00
7.3 - OUTRAS RECEITAS	37.371,76
8 - TOTAL DE RECEITAS ADICIONAIS PARA FINANCIAMENTO DA SAÚDE (7.1 + 7.2 + 7.3)	2.643.956,11
9 - DESPESAS COM SAÚDE POR SUBFUNÇÕES E CATEGORIA ECONÔMICA NÃO COMPUTADAS NO CÁLCULO DO MÍNIMO	
9.1 - ATENÇÃO BÁSICA	2.196.604,70
9.1.1 - Despesas Correntes	2.063.687,59
9.1.2 - Despesas de Capital	132.917,11
9.2 - ASSISTÊNCIA HOSPITALAR E AMBULATORIAL	161.551,43
9.2.1 - Despesas Correntes	0,00
9.2.2 - Despesas de Capital	161.551,43
9.3 - SUPORTE PROFILÁTICO E TERAPÊUTICO	62.515,57
9.3.1 - Despesas Correntes	62.515,57
9.3.2 - Despesas de Capital	0,00
9.4 - VIGILÂNCIA SANITÁRIA	26.553,95
9.4.1 - Despesas Correntes	26.553,95
9.4.2 - Despesas de Capital	0,00
9.5 - VIGILÂNCIA EPIDEMIOLÓGICA	214.938,01
9.5.1 - Despesas Correntes	214.938,01
9.5.2 - Despesas de Capital	0,00
9.6 - ALIMENTAÇÃO E NUTRIÇÃO	0,00
9.6.1 - Despesas Correntes	0,00
9.6.2 - Despesas de Capital	0,00
9.7 - OUTRAS SUBFUNÇÕES	6.278,45
9.7.1 - Despesas Correntes	5.381,53
9.7.2 - Despesas de Capital	896,92
10 - TOTAL DAS DESPESAS NÃO COMPUTADAS NO CÁLCULO DO MÍNIMO (9.1 + 9.2 + 9.3 + 9.4 + 9.5 + 9.6 + 9.7)	2.668.442,11
19 - DESPESAS TOTAIS COM SAÚDE (Computadas e não computadas no cálculo do limite mínimo)	
20 - ATENÇÃO BÁSICA (4.1 + 9.1)	4.269.062,26

ANÁLISE DE APLICAÇÃO NA SAÚDE

21 - ASSISTÊNCIA HOSPITALAR E AMBULATORIAL (4.2 + 9.2)	439.899,32
22 - SUPORTE PROFILÁTICO E TERAPÊUTICO (4.3 + 9.3)	62.515,57
23 - VIGILÂNCIA SANITÁRIA (4.4 + 9.4)	26.553,95
24 - VIGILÂNCIA EPIDEMIOLÓGICA (4.5 + 9.5)	214.938,01
25 - ALIMENTAÇÃO E NUTRIÇÃO (4.6 + 9.6)	0,00
26 - OUTRAS SUBFUNÇÕES (4.7 + 9.7)	7.324,88
27 - TOTAL DAS DESPESAS COM SAÚDE (20 + 21 + 22 + 23 + 24 + 25 + 26)	5.020.293,99

PREFEITURA MUNIC.DE JULIO BORGES

AV ANTONIO RIBEIRO - CNPJ:01612619/0001-10

Orçamento Programa - Exercício de 2026

DESPESA POR ELEMENTO ECONÔMICO

Quadro 18

Página 1

Cod.	Descrição	Elemento	Grupo/Mod	Categoria
3. 0. 00. 00	DESPESAS CORRENTES			<u>35.273.089,98</u>
3. 1. 00. 00	PESSOAL E ENCARGOS SOCIAIS		<u>18.656.947,48</u>	
3. 1. 90. 00	APLICAÇÕES DIRETAS		18.656.947,48	
3. 1. 90. 04	CONTRATAÇÃO POR TEMPO DETERMINADO	1.157.097,50		
3. 1. 90. 11	VENCIMENTOS E VANTAGENS FIXAS - PESSOAL CIVIL	13.142.846,32		
3. 1. 90. 13	OBRIGAÇÕES PATRONAIS	2.388.118,92		
3. 1. 90. 16	OUTRAS DESPESAS VARIÁVEIS - PESSOAL CIVIL	1.586.034,91		
3. 1. 90. 91	SENTENÇAS JUDICIAIS	44.348,88		
3. 1. 90. 92	DESPESAS DE EXERCÍCIOS ANTERIORES	23.500,95		
3. 1. 90. 94	INDENIZAÇÕES E RESTITUIÇÕES TRABALHISTAS	315.000,00		
3. 2. 00. 00	JUROS E ENCARGOS DA DÍVIDA		<u>182.700,00</u>	
3. 2. 90. 00	APLICAÇÕES DIRETAS		182.700,00	
3. 2. 90. 21	JUROS SOBRE A DÍVIDA POR CONTRATO	182.700,00		
3. 3. 00. 00	OUTRAS DESPESAS CORRENTES		<u>16.433.442,50</u>	
3. 3. 50. 00	TRANSFERÊNCIAS A INSTITUIÇÕES PRIVADAS SEM FINS LUCRATIVOS		97.081,41	
3. 3. 50. 41	CONTRIBUIÇÕES	97.081,41		
3. 3. 90. 00	APLICAÇÕES DIRETAS		16.336.361,09	
3. 3. 90. 14	DIÁRIAS - CIVIL	1.487.190,02		
3. 3. 90. 30	MATERIAL DE CONSUMO	4.793.245,69		
3. 3. 90. 31	PREMIAÇÕES CULTURAIS, ARTÍSTICAS, CIENTÍFICAS, DESPORTIVAS E	107.336,71		
3. 3. 90. 32	MATERIAL, BEM OU SERVIÇO PARA DISTRIBUIÇÃO GRATUITA	91.025,50		
3. 3. 90. 33	PASSAGENS E DESPESAS COM LOCOMOÇÃO	38.590,03		
3. 3. 90. 35	SERVIÇOS DE CONSULTORIA	23.100,00		
3. 3. 90. 36	OUTROS SERVIÇOS DE TERCEIROS - PESSOA FÍSICA	3.396.218,36		
3. 3. 90. 39	OUTROS SERVIÇOS DE TERCEIROS - PESSOA JURÍDICA	5.955.286,31		
3. 3. 90. 40	SERVIÇOS DE TECNOLOGIA DA INFORMAÇÃO E COMUNICAÇÃO - PJ	30.347,36		
3. 3. 90. 47	OBRIGAÇÕES TRIBUTÁRIAS E CONTRIBUTIVAS	125.069,07		
3. 3. 90. 48	OUTROS AUXÍLIOS FINANCEIROS A PESSOAS FÍSICAS	200.688,12		
3. 3. 90. 92	DESPESAS DE EXERCÍCIOS ANTERIORES	75.408,77		
3. 3. 90. 93	INDENIZAÇÕES E RESTITUIÇÕES	12.855,15		
4. 0. 00. 00	DESPESAS DE CAPITAL			<u>13.474.130,88</u>
4. 4. 00. 00	INVESTIMENTOS		<u>13.154.632,79</u>	
4. 4. 90. 00	APLICAÇÕES DIRETAS		13.154.632,79	
4. 4. 90. 51	OBRAS E INSTALAÇÕES	8.872.532,90		
4. 4. 90. 52	EQUIPAMENTOS E MATERIAL PERMANENTE	3.137.296,54		
4. 4. 90. 61	AQUISIÇÃO DE IMÓVEIS	1.144.803,35		
4. 6. 00. 00	AMORTIZAÇÃO DA DÍVIDA		<u>319.498,09</u>	
4. 6. 90. 00	APLICAÇÕES DIRETAS		319.498,09	
4. 6. 90. 71	PRINCIPAL DA DÍVIDA CONTRATUAL RESGATADO	319.498,09		
9. 0. 00. 00	RESERVA DE CONTINGÊNCIA			<u>52.779,14</u>
9. 9. 00. 00	RESERVA DE CONTINGÊNCIA		<u>52.779,14</u>	
9. 9. 99. 00	RESERVA DE CONTINGÊNCIA		52.779,14	
9. 9. 99. 99	RESERVA DE CONTINGÊNCIA	52.779,14		

PREFEITURA MUNIC.DE JULIO BORGES

AV ANTONIO RIBEIRO - CNPJ:01612619/0001-10

Orçamento Programa - Exercício de 2026

DESPESA POR ELEMENTO ECONÔMICO

Quadro 18

Página 2

Cod.	Descrição	Elemento	Grupo/Mod	Categoria
TOTAL			48.800.000,00	

PREFEITURA MUNIC.DE JULIO BORGES

AV ANTONIO RIBEIRO - CNPJ:01612619/0001-10

Orçamento Programa - Exercício de 2026

RECEITA/DESPESA POR CÓDIGO DE APLICAÇÃO

Quadro 19

Página 1

Cod.		Descrição	RECEITA PREVISTA	DESPESA PREVISTA
120		Recursos Desvinculados	68.764,05	53.590,36
120	000	Recursos Desvinculados	68.764,05	53.590,36
200		Educação - Despesas com MDE	0,00	618.813,25
200	000	Educação - Despesas com MDE		618.813,25
230		FUNDEB - Profissionais da Educação Básic	0,00	7.448.744,59
230	000	FUNDEB - Profissionais da Educação Básic		7.448.744,59
300		Saúde - Despesas com ASPS	0,00	2.351.851,88
300	000	Saúde - Despesas com ASPS		2.351.851,88
999		Não se aplica	48.731.235,95	38.326.999,92
999	000	À DEFINIR NA EXECUÇÃO	46.265.764,24	38.326.999,92
999	001	RECURSOS PRÓPRIOS	2.251.274,14	
999	025	FNS - A.C.E.	104.998,35	
999	032	ICMS - DESONERAÇÃO	52.500,00	
999	044	FNAS - IGDBF	0,00	
999	067	BL MAC - FNAS	4.199,22	
999	071	TRANSF. ESPECIAL ESTADO-PI	0,00	
999	085	INSCRIÇÃO CONCURSO	52.500,00	
TOTAL			48.800.000,00	48.800.000,00

PREFEITURA MUNIC.DE JULIO BORGES

AV ANTONIO RIBEIRO - CNPJ:01612619/0001-10

Quadro 19

Orçamento Programa - Exercício de 2026

Página 2

RECEITA/DESPESA POR CÓDIGO DE APLICAÇÃO

Cod.	Descrição	RECEITA PREVISTA	DESPESA PREVISTA
------	-----------	------------------	------------------

RECEITA/DESPESA POR FONTE DE RECURSO

Cod.	Descrição	RECEITA PREVISTA	DESPESA PREVISTA
500	Recursos não Vinculados de Impostos	0,00	23.043.908,68
00	ORDINARIA	0,00	616.006,12
00	ORDINARIA	0,00	2.351.851,88
00	ORDINARIA	0,00	20.076.050,68
540	Transferências do FUNDEB - Impostos e Transferências de Imposto	0,00	9.930.339,99
01	RECURSOS DESTINADOS A EDUCACAO	0,00	5.538.642,51
01	RECURSOS DESTINADOS A EDUCACAO	0,00	4.391.697,48
541	Transferências do FUNDEB - Complementação da União - VAAF	0,00	2.413.541,90
01	RECURSOS DESTINADOS A EDUCACAO	0,00	1.910.102,08
01	RECURSOS DESTINADOS A EDUCACAO	0,00	503.439,82
542	Transferências do FUNDEB - Complementação da União - VAAT	0,00	4.036.538,10
01	RECURSOS DESTINADOS A EDUCACAO	0,00	4.036.538,10
543	Transferências do FUNDEB - Complementação da União - VAAR	0,00	734.580,00
01	RECURSOS DESTINADOS A EDUCACAO	0,00	734.580,00
544	Recursos de Precatórios do FUNDEF	0,00	525.000,00
01	RECURSOS DESTINADOS A EDUCACAO	0,00	525.000,00
550	Transferência do Salário-Educação	0,00	137.563,98
01	RECURSOS DESTINADOS A EDUCACAO	0,00	137.563,98
551	Transferências de Recursos do FNDE referentes ao Programa Dinheiro	0,00	16.479,49
01	RECURSOS DESTINADOS A EDUCACAO	0,00	2.807,13
01	RECURSOS DESTINADOS A EDUCACAO	0,00	13.672,36
552	Transferências de Recursos do FNDE referentes ao Programa Nacional	0,00	392.410,08
01	RECURSOS DESTINADOS A EDUCACAO	0,00	392.410,08
553	Transferências de Recursos do FNDE Referentes ao Programa Nacional	0,00	476.769,16
01	RECURSOS DESTINADOS A EDUCACAO	0,00	476.769,16
569	Outras Transferências de Recursos do FNDE	0,00	56.805,02
01	RECURSOS DESTINADOS A EDUCACAO	0,00	56.805,02
570	Transferências do Governo Federal referentes a Convênios e Instruções	0,00	147.000,00
01	RECURSOS DESTINADOS A EDUCACAO	0,00	147.000,00
599	Outros Recursos Vinculados à Educação	0,00	138.823,68
01	RECURSOS DESTINADOS A EDUCACAO	0,00	138.823,68
600	Transferências Fundo a Fundo de Recursos do SUS provenientes de	0,00	1.619.690,35
02	RECURSOS DESTINADOS A SAUDE	0,00	1.619.690,35
601	Transferências Fundo a Fundo de Recursos do SUS provenientes de	0,00	28.158,90
02	RECURSOS DESTINADOS A SAUDE	0,00	28.158,90
602	Transferências Fundo a Fundo de Recursos do SUS provenientes de	0,00	5.232,02
02	RECURSOS DESTINADOS A SAUDE	0,00	5.232,02
604	Transferências provenientes do Governo Federal destinadas ao ven	0,00	466.947,60
02	RECURSOS DESTINADOS A SAUDE	0,00	466.947,60
605	Assistência financeira da União destinada à complementação ao pa	0,00	158.550,00
02	RECURSOS DESTINADOS A SAUDE	0,00	158.550,00
621	Transferências Fundo a Fundo de Recursos do SUS provenientes d	0,00	269.076,15
02	RECURSOS DESTINADOS A SAUDE	0,00	269.076,15
631	Transferências do Governo Federal referentes a Convênios e Instruções	0,00	40.564,83

PREFEITURA MUNIC.DE JULIO BORGES

AV ANTONIO RIBEIRO - CNPJ:01612619/0001-10

Quadro 19

Orçamento Programa - Exercício de 2026

Página 3

RECEITA/DESPESA POR CÓDIGO DE APLICAÇÃO

Cod.	Descrição	RECEITA PREVISTA	DESPESA PREVISTA
02	RECURSOS DESTINADOS A SAUDE	0,00	40.564,83
632	Transferências do Estado referentes a Convênios e Instrumentos C	0,00	42.850,50
02	RECURSOS DESTINADOS A SAUDE	0,00	42.850,50
659	Outros Recursos Vinculados à Saúde	0,00	37.371,76
02	RECURSOS DESTINADOS A SAUDE	0,00	37.371,76
660	Transferência de Recursos do Fundo Nacional de Assistência Socia	0,00	916.893,60
04	RECURSOS DESTINADOS A SEGURIDADE SOCIAL	0,00	916.893,60
661	Transferência de Recursos dos Fundos Estaduais de Assistência S	0,00	52.500,00
04	RECURSOS DESTINADOS A SEGURIDADE SOCIAL	0,00	52.500,00
665	Transferências de Convênios e Instrumentos Congêneres vinculad	0,00	2.242,31
04	RECURSOS DESTINADOS A SEGURIDADE SOCIAL	0,00	2.242,31
700	Outras Transferências de Convênios ou Instrumentos Congêneres c	0,00	747.908,21
05	OUTRAS DESTINACOES DE RECURSOS	0,00	747.908,21
701	Outras Transferências de Convênios ou Instrumentos Congêneres c	0,00	10.477,85
05	OUTRAS DESTINACOES DE RECURSOS	0,00	10.477,85
706	Transferência Especial da União	0,00	1.167.600,00
05	OUTRAS DESTINACOES DE RECURSOS	0,00	1.167.600,00
710	Transferência Especial dos Estados	0,00	508.200,00
05	OUTRAS DESTINACOES DE RECURSOS	0,00	508.200,00
715	Transferências Destinadas ao Setor Cultural - LC nº 195/2022 – Art. 1	0,00	62.370,00
00	ORDINARIA	0,00	62.370,00
716	Transferências Destinadas ao Setor cultural - LC nº 195/2022 – Art. 1	0,00	62.370,00
00	ORDINARIA	0,00	62.370,00
719	Transferências da Política Nacional Aldir Blanc de Fomento à Cultu	0,00	31.500,00
00	ORDINARIA	0,00	31.500,00
720	Transferências da União Referentes às participações na exploração	0,00	214.136,28
05	OUTRAS DESTINACOES DE RECURSOS	0,00	214.136,28
749	Outras vinculações de transferências	0,00	9.196,06
05	OUTRAS DESTINACOES DE RECURSOS	0,00	9.196,06
750	Recursos da Contribuição de Intervenção no Domínio Econômico -	0,00	17.639,45
05	OUTRAS DESTINACOES DE RECURSOS	0,00	17.639,45
751	Recursos da Contribuição para o Custeio do Serviço de Iluminação	0,00	68.764,05
05	OUTRAS DESTINACOES DE RECURSOS	0,00	53.590,36
05	OUTRAS DESTINACOES DE RECURSOS	0,00	15.173,69
754	Recursos de Operações de Crédito	0,00	210.000,00
05	OUTRAS DESTINACOES DE RECURSOS	0,00	210.000,00
TOTAL		0,00	48.800.000,00

PREFEITURA MUNIC.DE JULIO BORGES

AV ANTONIO RIBEIRO - CNPJ:01612619/0001-10

Quadro 19

Orçamento Programa - Exercício de 2026

Página 1

RECEITA/DESPESA POR FONTE DE RECURSO

LeiData

Fonte			PREVISÃO	
	FRG.	STN.	RECEITA	DESPESA
500	Recursos não Vinculados de Impostos		23.043.908,68	23.043.908,68
	1.500	Recursos não Vinculados de Impostos (Exerc.Corrente)	23.043.908,68	23.043.908,68
540	Transferências do FUNDEB - Impostos e Transferências de Impostos		9.930.339,99	9.930.339,99
	1.540	Transferências do FUNDEB - Impostos e Transferências de Impostos (Exerc.Corrent	9.930.339,99	9.930.339,99
541	Transferências do FUNDEB - Complementação da União - VAAF		2.413.541,90	2.413.541,90
	1.541	Transferências do FUNDEB - Complementação da União - VAAF (Exerc.Corrente)	2.413.541,90	2.413.541,90
542	Transferências do FUNDEB - Complementação da União - VAAT		4.036.538,10	4.036.538,10
	1.542	Transferências do FUNDEB - Complementação da União - VAAT (Exerc.Corrente)	4.036.538,10	4.036.538,10
543	Transferências do FUNDEB - Complementação da União - VAAR		734.580,00	734.580,00
	1.543	Transferências do FUNDEB - Complementação da União - VAAR (Exerc.Corrente)	734.580,00	734.580,00
544	Recursos de Precatórios do FUNDEF		525.000,00	525.000,00
	1.544	Recursos de Precatórios do FUNDEF (Exerc.Corrente)	525.000,00	525.000,00
550	Transferência do Salário-Educação		137.563,98	137.563,98
	1.550	Transferência do Salário-Educação (Exerc.Corrente)	137.563,98	137.563,98
551	Transferências de Recursos do FNDE referentes ao Programa Dinheiro Direto na Escola (PDDE)		16.479,49	16.479,49
	1.551	Transferências de Recursos do FNDE referentes ao Programa Dinheiro Direto na Es	16.479,49	16.479,49
552	Transferências de Recursos do FNDE referentes ao Programa Nacional de Alimentação Escolar (PN		392.410,08	392.410,08
	1.552	Transferências de Recursos do FNDE referentes ao Programa Nacional de Alimenta	392.410,08	392.410,08
553	Transferências de Recursos do FNDE Referentes ao Programa Nacional de Apoio ao Transporte Esc		476.769,16	476.769,16
	1.553	Transferências de Recursos do FNDE Referentes ao Programa Nacional de Apoio a	476.769,16	476.769,16
569	Outras Transferências de Recursos do FNDE		56.805,02	56.805,02
	1.569	Outras Transferências de Recursos do FNDE (Exerc.Corrente)	56.805,02	56.805,02
570	Transferências do Governo Federal referentes a Convênios e Instrumentos Congêneres vinculados à		147.000,00	147.000,00
	1.570	Transferências do Governo Federal referentes a Convênios e Instrumentos Congêne	147.000,00	147.000,00
599	Outros Recursos Vinculados à Educação		138.823,68	138.823,68
	1.599	Outros Recursos Vinculados à Educação (Exerc.Corrente)	138.823,68	138.823,68
600	Transferências Fundo a Fundo de Recursos do SUS provenientes do Governo Federal - Bloco de Ma		1.619.690,35	1.619.690,35
	1.600	Transf.Fundo a Fundo de Recursos do SUS provenientes do Governo Federal - Bloc	1.619.690,35	1.619.690,35
601	Transferências Fundo a Fundo de Recursos do SUS provenientes do Governo Federal - Bloco de Est		28.158,90	28.158,90
	1.601	Transf.Fundo a Fundo de Recursos do SUS provenientes do Governo Federal - Bloc	28.158,90	28.158,90
602	Transferências Fundo a Fundo de Recursos do SUS provenientes do Governo Federal - Bloco de Ma		5.232,02	5.232,02
	1.602	Transf.Fundo a Fundo Recursos SUS provenientes Governo Federal-Bloco Manut.Ar	5.232,02	5.232,02
604	Transferências provenientes do Governo Federal destinadas ao vencimento dos agentes comunitário		466.947,60	466.947,60
	1.604	Transferências provenientes do Governo Federal destinadas ao vencimento dos age	466.947,60	466.947,60
605	Assistência financeira da União destinada à complementação ao pagamento dos pisos salariais para		158.550,00	158.550,00
	1.605	Assistência financeira da União destinada à complementação ao pagamento dos pis	158.550,00	158.550,00
621	Transferências Fundo a Fundo de Recursos do SUS provenientes do Governo Estadual		269.076,15	269.076,15
	1.621	Transferências Fundo a Fundo de Recursos do SUS provenientes do Governo Estad	269.076,15	269.076,15
631	Transferências do Governo Federal referentes a Convênios e Instrumentos Congêneres vinculados à		40.564,83	40.564,83
	1.631	Transferências do Governo Federal referentes a Convênios e Instrumentos Congêne	40.564,83	40.564,83
632	Transferências do Estado referentes a Convênios e Instrumentos Congêneres vinculados à Saúde		42.850,50	42.850,50
	1.632	Transferências do Estado referentes a Convênios e Instrumentos Congêneres vincul	42.850,50	42.850,50
659	Outros Recursos Vinculados à Saúde		37.371,76	37.371,76
	1.659	Outros Recursos Vinculados à Saúde (Exerc.Corrente)	37.371,76	37.371,76
660	Transferência de Recursos do Fundo Nacional de Assistência Social - FNAS		916.893,60	916.893,60
	1.660	Transferência de Recursos do Fundo Nacional de Assistência Social - FNAS (Exerc.	916.893,60	916.893,60
661	Transferência de Recursos dos Fundos Estaduais de Assistência Social		52.500,00	52.500,00

PREFEITURA MUNIC.DE JULIO BORGES

AV ANTONIO RIBEIRO - CNPJ:01612619/0001-10

Quadro 19

Orçamento Programa - Exercício de 2026

Página 2

RECEITA/DESPESA POR FONTE DE RECURSO

LeiData

Fonte			PREVISÃO	
	FRG.	STN.	RECEITA	DESPESA
661				
Transferência de Recursos dos Fundos Estaduais de Assistência Social			52.500,00	52.500,00
1.661			52.500,00	52.500,00
Transferência de Recursos dos Fundos Estaduais de Assistência Social (Exerc.Corr				
665				
Transferências de Convênios e Instrumentos Congêneres vinculados à Assistência Social			2.242,31	2.242,31
1.665			2.242,31	2.242,31
Transferências de Convênios e Instrumentos Congêneres vinculados à Assistência S				
700				
Outras Transferências de Convênios ou Instrumentos Congêneres da União			747.908,21	747.908,21
1.700			747.908,21	747.908,21
Outras Transferências de Convênios ou Instrumentos Congêneres da União (Exerc.(
701				
Outras Transferências de Convênios ou Instrumentos Congêneres dos Estados			10.477,85	10.477,85
1.701			10.477,85	10.477,85
Outras Transferências de Convênios ou Instrumentos Congêneres dos Estados (Exe				
706				
Transferência Especial da União			1.167.600,00	1.167.600,00
1.706			1.167.600,00	1.167.600,00
Transferência Especial da União (Exerc.Corrente)				
710				
Transferência Especial dos Estados			508.200,00	508.200,00
1.710			508.200,00	508.200,00
Transferência Especial dos Estados (Exerc.Corrente)				
715				
Transferências Destinadas ao Setor Cultural - LC nº 195/2022 – Art. 5º - Audiovisual			62.370,00	62.370,00
1.715			62.370,00	62.370,00
Transferências Destinadas ao Setor Cultural - LC nº 195/2022 – Art. 5º - Audiovisual				
716				
Transferências Destinadas ao Setor cultural - LC nº 195/2022 – Art. 8º - Demais Setores da Cultura			62.370,00	62.370,00
1.716			62.370,00	62.370,00
Transferências Destinadas ao Setor cultural - LC nº 195/2022 – Art. 8º - Demais Set				
719				
Transferências da Política Nacional Aldir Blanc de Fomento à Cultura - Lei nº 14.399/2022			31.500,00	31.500,00
1.719			31.500,00	31.500,00
Transferências da Política Nacional Aldir Blanc de Fomento à Cultura - Lei nº 14.399				
720				
Transferências da União Referentes às participações na exploração de Petróleo e Gás Natural destin			214.136,28	214.136,28
1.720			214.136,28	214.136,28
Transferências da União Referentes às participações na exploração de Petróleo e G				
749				
Outras vinculações de transferências			9.196,06	9.196,06
1.749			9.196,06	9.196,06
Outras vinculações de transferências (Exerc.Corrente)				
750				
Recursos da Contribuição de Intervenção no Domínio Econômico - CIDE			17.639,45	17.639,45
1.750			17.639,45	17.639,45
Recursos da Contribuição de Intervenção no Domínio Econômico - CIDE (Exerc.Corr				
751				
Recursos da Contribuição para o Custeio do Serviço de Iluminação Pública - COSIP			68.764,05	68.764,05
1.751			68.764,05	68.764,05
Recursos da Contribuição para o Custeio do Serviço de Iluminação Pública - COSIP				
754				
Recursos de Operações de Crédito			210.000,00	210.000,00
1.754			210.000,00	210.000,00
Recursos de Operações de Crédito (Exerc.Corrente)				
TOTAL			48.800.000,00	48.800.000,00

LEGENDA

FRI: Fonte de Recurso Iduso
FRG: Fonte de Recurso Grupo
FRC: Fonte de Recurso Código
DET: Fonte de Recurso Detalhamento
STN: Fonte de Recurso STN
VG: Vínculo Grupo
VC: Vínculo Código

PREFEITURA MUNIC.DE JULIO BORGES

AV ANTONIO RIBEIRO - CNPJ:01612619/0001-10

Quadro 19C

Orçamento Programa - Exercício de 2026

Página 1

RECEITA/DESPESA POR FONTE DE RECURSO DO STN

Cod.	Descrição	RECEITA PREVISTA	DESPESA PREVISTA
1	Recursos do Exercício Corrente	48.800.000,00	48.800.000,00
500	Recursos não Vinculados de Impostos (Exerc.Corrente)	23.043.908,68	23.043.908,68
540	Transferências do FUNDEB - Impostos e Transferências de Impostos (Exerc.Corrente)	9.930.339,99	9.930.339,99
541	Transferências do FUNDEB - Complementação da União - VAAF (Exerc.Corrente)	2.413.541,90	2.413.541,90
542	Transferências do FUNDEB - Complementação da União - VAAT (Exerc.Corrente)	4.036.538,10	4.036.538,10
543	Transferências do FUNDEB - Complementação da União - VAAR (Exerc.Corrente)	734.580,00	734.580,00
544	Recursos de Precatórios do FUNDEF (Exerc.Corrente)	525.000,00	525.000,00
550	Transferência do Salário-Educação (Exerc.Corrente)	137.563,98	137.563,98
551	Transferências de Recursos do FNDE referentes ao Programa Dinheiro Direto na Escola	16.479,49	16.479,49
552	Transferências de Recursos do FNDE referentes ao Programa Nacional de Alimentação	392.410,08	392.410,08
553	Transferências de Recursos do FNDE Referentes ao Programa Nacional de Apoio à Alimentação	476.769,16	476.769,16
569	Outras Transferências de Recursos do FNDE (Exerc.Corrente)	56.805,02	56.805,02
570	Transferências do Governo Federal referentes a Convênios e Instrumentos Congêneres	147.000,00	147.000,00
599	Outros Recursos Vinculados à Educação (Exerc.Corrente)	138.823,68	138.823,68
600	Transf.Fundo a Fundo de Recursos do SUS provenientes do Governo Federal - Bloco	1.619.690,35	1.619.690,35
601	Transf.Fundo a Fundo de Recursos do SUS provenientes do Governo Federal - Bloco	28.158,90	28.158,90
602	Transf.Fundo a Fundo Recursos SUS provenientes Governo Federal-Bloco Manut.Aç	5.232,02	5.232,02
604	Transferências provenientes do Governo Federal destinadas ao vencimento dos agentes	466.947,60	466.947,60
605	Assistência financeira da União destinada à complementação ao pagamento dos pisos	158.550,00	158.550,00
621	Transferências Fundo a Fundo de Recursos do SUS provenientes do Governo Estadual	269.076,15	269.076,15
631	Transferências do Governo Federal referentes a Convênios e Instrumentos Congêneres	40.564,83	40.564,83
632	Transferências do Estado referentes a Convênios e Instrumentos Congêneres vinculados	42.850,50	42.850,50
659	Outros Recursos Vinculados à Saúde (Exerc.Corrente)	37.371,76	37.371,76
660	Transferência de Recursos do Fundo Nacional de Assistência Social - FNAS (Exerc.Corrente)	916.893,60	916.893,60
661	Transferência de Recursos dos Fundos Estaduais de Assistência Social (Exerc.Corrente)	52.500,00	52.500,00
665	Transferências de Convênios e Instrumentos Congêneres vinculados à Assistência Social	2.242,31	2.242,31
700	Outras Transferências de Convênios ou Instrumentos Congêneres da União (Exerc.Corrente)	747.908,21	747.908,21
701	Outras Transferências de Convênios ou Instrumentos Congêneres dos Estados (Exerc.Corrente)	10.477,85	10.477,85
706	Transferência Especial da União (Exerc.Corrente)	1.167.600,00	1.167.600,00
710	Transferência Especial dos Estados (Exerc.Corrente)	508.200,00	508.200,00
715	Transferências Destinadas ao Setor Cultural - LC nº 195/2022 – Art. 5º - Audiovisual	62.370,00	62.370,00
716	Transferências Destinadas ao Setor cultural - LC nº 195/2022 – Art. 8º - Demais Setores	62.370,00	62.370,00
719	Transferências da Política Nacional Aldir Blanc de Fomento à Cultura - Lei nº 14.399/2022	31.500,00	31.500,00
720	Transferências da União Referentes às participações na exploração de Petróleo e Gás	214.136,28	214.136,28
749	Outras vinculações de transferências (Exerc.Corrente)	9.196,06	9.196,06
750	Recursos da Contribuição de Intervenção no Domínio Econômico - CIDE (Exerc.Corrente)	17.639,45	17.639,45
751	Recursos da Contribuição para o Custeio do Serviço de Iluminação Pública - COSIP	68.764,05	68.764,05
754	Recursos de Operações de Crédito (Exerc.Corrente)	210.000,00	210.000,00
TOTAL		48.800.000,00	48.800.000,00

PREFEITURA MUNIC.DE JULIO BORGES

AV ANTONIO RIBEIRO

01612619/0001-10

Exercício: 2026

COMPARATIVO DA RECEITA ORÇADA COM ARRECADADA

CODIGO	ESPECIFICAÇÃO	ORÇADA
01	PREFEITURA MUNICIPAL DE JÚLIO BORGES	28.044.921,99
1000.00.0.0.00	RECEITAS CORRENTES.	27.802.743,97
2000.00.0.0.00	RECEITAS DE CAPITAL	2.853.483,74
9000.00.0.0.00	(R) DEDUCOES DA RECEITA	-2.611.305,72
03	FUNDO DE DESENVOLVIMENTO DA EDUCAÇÃO BÁSICA	17.114.999,99
1000.00.0.0.00	RECEITAS CORRENTES.	17.114.999,99
04	FUNDO MUNICIPAL DE SAÚDE	2.668.442,11
1000.00.0.0.00	RECEITAS CORRENTES.	2.353.771,91
2000.00.0.0.00	RECEITAS DE CAPITAL	314.670,20
05	FUNDO MUNICIPAL DE ASSISTENCIA SOCIAL	971.635,91
1000.00.0.0.00	RECEITAS CORRENTES.	971.635,91
TOTAL		48.800.000,00

PREFEITURA MUNIC.DE JULIO BORGES

AV ANTONIO RIBEIRO

01612619/0001-10

Exercício: 2026

CONSOLIDAÇÃO GERAL DA DESPESA

		DOTAÇÃO
CODIGO	ESPECIFICAÇÃO	
01	PREFEITURA MUNICIPAL DE JÚLIO BORGES	22.435.067,20
02	PODER EXECUTIVO	22.435.067,20
02	CÂMARA MUNICIPAL DE JÚLIO BORGES	1.700.000,00
01	PODER LEGISLATIVO	1.700.000,00
03	FUNDO DE DESENVOLVIMENTO DA EDUCAÇÃO BÁSICA	17.114.999,99
02	PODER EXECUTIVO	17.114.999,99
04	FUNDO MUNICIPAL DE SAÚDE	5.020.293,99
02	PODER EXECUTIVO	5.020.293,99
05	FUNDO MUNICIPAL DE ASSISTENCIA SOCIAL	2.529.638,82
02	PODER EXECUTIVO	2.529.638,82
TOTAL		48.800.000,00

PREFEITURA MUNIC.DE JULIO BORGES

AV ANTONIO RIBEIRO - CNPJ:01612619/0001-10

Orçamento Programa - Exercício de 2026

QUADRO AUXILIAR DE DETALHAMENTO DA DESPESA

PODER	01	PODER LEGISLATIVO
ORGÃO	01	CÂMARA MUNICIPAL
UNIDADE	00	CÂMARA MUNICIPAL

Aplicacao Programada	Proj/Ativ	Finalidade	Categoria	Detalhada	TotalGrupo	Total Categ.	Total Func.
F.R. - C.A.							
CONTRIBUIÇÃO A ASSOCIAÇÃO DE VEREADORES	01.031.0001.2004.0000						10.395,00
3 DESPESAS CORREN'						10.395,00	
3 OUTRAS DESPESAS CORRENTES					10.395,00		
CONTRIBUIÇÕES		1.500.00.999.000	3.3.50.41.00	10.395,00			
REFORMA E/OU AMPLIAÇÃO DO PRÉDIO DA CÂMARA MUNICIPAL	01.031.1003.1001.0000						115.500,00
4 DESPESAS DE CAPIT						115.500,00	
4 INVESTIMENTOS					115.500,00		
OBRAS E INSTALAÇÕES		1.500.00.999.000	4.4.90.51.00	115.500,00			
AQUISIÇÃO DE VEÍCULO AUTOMOTOR	01.031.1003.1002.0000						103.950,00
4 DESPESAS DE CAPIT						103.950,00	
4 INVESTIMENTOS					103.950,00		
EQUIPAMENTOS E MATERIAL PERMANENTE		1.500.00.999.000	4.4.90.52.00	103.950,00			
MANUTENÇÃO DOS ENCARGOS DA CÂMARA MUNICIPAL	01.031.1003.2001.0000						1.468.930,70
3 DESPESAS CORREN'						1.450.566,20	
1 PESSOAL E ENCARGOS SOCIAIS					964.048,97		
CONTRATAÇÃO POR TEMPO DETERMINADO		1.500.00.999.000	3.1.90.04.00	3.927,00			
VENCIMENTOS E VANTAGENS FIXAS - PESSOAL CIVIL		1.500.00.999.000	3.1.90.11.00	784.330,97			
OBRIGAÇÕES PATRONAIS		1.500.00.999.000	3.1.90.13.00	173.250,00			
OUTRAS DESPESAS VARIÁVEIS - PESSOAL CIVIL		1.500.00.999.000	3.1.90.16.00	2.541,00			
3 OUTRAS DESPESAS CORRENTES					486.517,23		
DIÁRIAS - CIVIL		1.500.00.999.000	3.3.90.14.00	92.400,00			
MATERIAL DE CONSUMO		1.500.00.999.000	3.3.90.30.00	92.400,00			
PASSAGENS E DESPESAS COM LOCOMOÇÃO		1.500.00.999.000	3.3.90.33.00	1.346,73			
SERVIÇOS DE CONSULTORIA		1.500.00.999.000	3.3.90.35.00	23.100,00			
OUTROS SERVIÇOS DE TERCEIROS - PESSOA FÍSICA		1.500.00.999.000	3.3.90.36.00	57.750,00			
OUTROS SERVIÇOS DE TERCEIROS - PESSOA JURÍDICA		1.500.00.999.000	3.3.90.39.00	218.250,00			
DESPESAS DE EXERCÍCIOS ANTERIORES		1.500.00.999.000	3.3.90.92.00	1.270,50			
4 DESPESAS DE CAPIT						18.364,50	
4 INVESTIMENTOS					18.364,50		
EQUIPAMENTOS E MATERIAL PERMANENTE		1.500.00.999.000	4.4.90.52.00	18.364,50			
ASSINATURA DE INFORMATIVOS, REVISTAS E JORNAIS	01.031.1003.2005.0000						1.224,30
3 DESPESAS CORREN'						1.224,30	
3 OUTRAS DESPESAS CORRENTES					1.224,30		
OUTROS SERVIÇOS DE TERCEIROS - PESSOA JURÍDICA		1.500.00.999.000	3.3.90.39.00	1.224,30			
TOTAL							1.700.000,00

PREFEITURA MUNIC.DE JULIO BORGES

AV ANTONIO RIBEIRO - CNPJ:01612619/0001-10

Orçamento Programa - Exercício de 2026

Página 2

QUADRO AUXILIAR DE DETALHAMENTO DA DESPESA

PODER	02	PODER EXECUTIVO						
ORGÃO	01	GABINETE DO PREFEITO						
UNIDADE	00	GABINETE DO PREFEITO						

Aplicacao Programada	Proj/Ativ	Finalidade	Categoria	Detalhada	TotalGrupo	Total Categ.	Total Func.
F.R. - C.A.							
ENCARGOS COM ASSESSORIA JURÍDICA	03.062.1041.2006.0000						241.265,10
3 DESPESAS CORREN'						241.265,10	
1 PESSOAL E ENCARGOS SOCIAIS					2.574,85		
VENCIMENTOS E VANTAGENS FIXAS - PESSOAL CIVIL	1.500.00.999.000	3.1.90.11.00	2.574,85				
3 OUTRAS DESPESAS CORRENTES					238.690,25		
DIÁRIAS - CIVIL	1.500.00.999.000	3.3.90.14.00	47.307,16				
MATERIAL DE CONSUMO	1.500.00.999.000	3.3.90.30.00	7.378,29				
OUTROS SERVIÇOS DE TERCEIROS - PESSOA FÍSICA	1.500.00.999.000	3.3.90.36.00	101.730,09				
OUTROS SERVIÇOS DE TERCEIROS - PESSOA JURÍDICA	1.500.00.999.000	3.3.90.39.00	82.274,71				
MANUTENÇÃO DA JUNTA DE SERVIÇO MILITAR	04.122.1014.2002.0000						130.065,80
3 DESPESAS CORREN'						130.065,80	
1 PESSOAL E ENCARGOS SOCIAIS					5.023,47		
VENCIMENTOS E VANTAGENS FIXAS - PESSOAL CIVIL	1.500.00.999.000	3.1.90.11.00	5.023,47				
3 OUTRAS DESPESAS CORRENTES					125.042,33		
DIÁRIAS - CIVIL	1.500.00.999.000	3.3.90.14.00	81.875,40				
MATERIAL DE CONSUMO	1.500.00.999.000	3.3.90.30.00	43.166,93				
MANUTENÇÃO DO GABINETE DO PREFEITO	04.122.1015.2007.0000						726.404,06
3 DESPESAS CORREN'						642.849,21	
1 PESSOAL E ENCARGOS SOCIAIS					330.761,45		
CONTRATAÇÃO POR TEMPO DETERMINADO	1.500.00.999.000	3.1.90.04.00	36.888,22				
VENCIMENTOS E VANTAGENS FIXAS - PESSOAL CIVIL	1.500.00.999.000	3.1.90.11.00	285.161,38				
OUTRAS DESPESAS VARIÁVEIS - PESSOAL CIVIL	1.500.00.999.000	3.1.90.16.00	3.100,45				
SENTENÇAS JUDICIAIS	1.500.00.999.000	3.1.90.91.00	2.510,96				
DESPESAS DE EXERCÍCIOS ANTERIORES	1.500.00.999.000	3.1.90.92.00	3.100,44				
3 OUTRAS DESPESAS CORRENTES					312.087,76		
DIÁRIAS - CIVIL	1.500.00.999.000	3.3.90.14.00	79.045,24				
MATERIAL DE CONSUMO	1.500.00.999.000	3.3.90.30.00	119.554,72				
PASSAGENS E DESPESAS COM LOCOMOÇÃO	1.500.00.999.000	3.3.90.33.00	11.066,62				
OUTROS SERVIÇOS DE TERCEIROS - PESSOA FÍSICA	1.500.00.999.000	3.3.90.36.00	55.331,50				
OUTROS SERVIÇOS DE TERCEIROS - PESSOA JURÍDICA	1.500.00.999.000	3.3.90.39.00	36.023,06				
DESPESAS DE EXERCÍCIOS ANTERIORES	1.500.00.999.000	3.3.90.92.00	11.066,62				
4 DESPESAS DE CAPIT						83.554,85	
4 INVESTIMENTOS					83.554,85		
EQUIPAMENTOS E MATERIAL PERMANENTE	1.500.00.999.000	4.4.90.52.00	81.407,95				
EQUIPAMENTOS E MATERIAL PERMANENTE	1.749.05.999.000	4.4.90.52.00	2.146,90				
MANUTENÇÃO DA DIVISÃO DE COMUNICAÇÃO	04.122.1015.2008.0000						548.402,49
3 DESPESAS CORREN'						548.402,49	
1 PESSOAL E ENCARGOS SOCIAIS					246.697,01		
VENCIMENTOS E VANTAGENS FIXAS - PESSOAL CIVIL	1.500.00.999.000	3.1.90.11.00	246.697,01				
3 OUTRAS DESPESAS CORRENTES					301.705,48		
DIÁRIAS - CIVIL	1.500.00.999.000	3.3.90.14.00	80.479,23				
MATERIAL DE CONSUMO	1.500.00.999.000	3.3.90.30.00	80.479,23				
OUTROS SERVIÇOS DE TERCEIROS - PESSOA FÍSICA	1.500.00.999.000	3.3.90.36.00	77.898,20				
OUTROS SERVIÇOS DE TERCEIROS - PESSOA JURÍDICA	1.500.00.999.000	3.3.90.39.00	62.848,82				
MANUTENÇÃO DA DIVISÃO DE CERIMONIAL	04.122.1015.2009.0000						468.692,70
3 DESPESAS CORREN'						468.692,70	

PREFEITURA MUNIC.DE JULIO BORGES

AV ANTONIO RIBEIRO - CNPJ:01612619/0001-10

Orçamento Programa - Exercício de 2026

QUADRO AUXILIAR DE DETALHAMENTO DA DESPESA

PODER	02	PODER EXECUTIVO
ORGÃO	01	GABINETE DO PREFEITO
UNIDADE	00	GABINETE DO PREFEITO

Aplicacao Programada	Proj/Ativ	Finalidade	Categoria	Detalhada	TotalGrupo	Total Categ.	Total Func.
		F.R. - C.A.					
MANUTENÇÃO DA DIVISÃO DE CERIMONIAL	04.122.1015.2009.0000						468.692,70
3 DESPESAS CORREN'						468.692,70	
3 OUTRAS DESPESAS CORRENTES						468.692,70	
MATERIAL DE CONSUMO		1.500.00.999.000	3.3.90.30.00	78.718,69			
OUTROS SERVIÇOS DE TERCEIROS - PESSOA FÍSICA		1.500.00.999.000	3.3.90.36.00	78.718,69			
OUTROS SERVIÇOS DE TERCEIROS - PESSOA JURÍDICA		1.500.00.999.000	3.3.90.39.00	311.255,32			
AQUISIÇÃO DE VEÍCULO	04.122.1022.1003.0000						154.059,90
4 DESPESAS DE CAPIT						154.059,90	
4 INVESTIMENTOS						154.059,90	
EQUIPAMENTOS E MATERIAL PERMANENTE		1.500.00.999.000	4.4.90.52.00	152.466,52			
EQUIPAMENTOS E MATERIAL PERMANENTE		1.749.05.999.000	4.4.90.52.00	1.593,38			
TOTAL						2.268.890,05	

PREFEITURA MUNIC.DE JULIO BORGES

AV ANTONIO RIBEIRO - CNPJ:01612619/0001-10

Orçamento Programa - Exercício de 2026

Página 4

QUADRO AUXILIAR DE DETALHAMENTO DA DESPESA

PODER	02	PODER EXECUTIVO
ORGÃO	02	SECRETARIA DE ADMINISTRAÇÃO E FINANÇAS
UNIDADE	00	SECRETARIA DE ADMINISTRAÇÃO E FINANÇAS

Aplicacao Programada	Proj/Ativ	Finalidade	Categoria	Detalhada	TotalGrupo	Total Categ.	Total Func.
F.R. - C.A.							

MANUTENÇÃO DA SECRETARIA DE ADMINISTRAÇÃO		04.122.1014.2024.0000					2.688.918,76
3	DESPESAS CORREN'					2.217.798,00	
1	PESSOAL E ENCARGOS SOCIAIS				448.919,65		
	CONTRATAÇÃO POR TEMPO DETERMINADO	1.500.00.999.000	3.1.90.04.00	2.429,68			
	VENCIMENTOS E VANTAGENS FIXAS - PESSOAL CIVIL	1.500.00.999.000	3.1.90.11.00	409.573,37			
	VENCIMENTOS E VANTAGENS FIXAS - PESSOAL CIVIL	1.720.05.999.000	3.1.90.11.00	7.586,83			
	OBRIGAÇÕES PATRONAIS	1.720.05.999.000	3.1.90.13.00	7.586,84			
	OUTRAS DESPESAS VARIÁVEIS - PESSOAL CIVIL	1.500.00.999.000	3.1.90.16.00	11.066,62			
	SENTENÇAS JUDICIAIS	1.500.00.999.000	3.1.90.91.00	8.165,35			
	DESPESAS DE EXERCÍCIOS ANTERIORES	1.500.00.999.000	3.1.90.92.00	2.510,96			
3	OUTRAS DESPESAS CORRENTES				1.768.878,35		
	DIÁRIAS - CIVIL	1.500.00.999.000	3.3.90.14.00	223.998,05			
	DIÁRIAS - CIVIL	1.720.05.999.000	3.3.90.14.00	30.347,36			
	MATERIAL DE CONSUMO	1.500.00.999.000	3.3.90.30.00	213.272,66			
	MATERIAL DE CONSUMO	1.720.05.999.000	3.3.90.30.00	38.910,13			
	OUTROS SERVIÇOS DE TERCEIROS - PESSOA FÍSICA	1.500.00.999.000	3.3.90.36.00	364.143,71			
	OUTROS SERVIÇOS DE TERCEIROS - PESSOA FÍSICA	1.720.05.999.000	3.3.90.36.00	22.760,60			
	OUTROS SERVIÇOS DE TERCEIROS - PESSOA JURÍDICA	1.500.00.999.000	3.3.90.39.00	800.143,71			
	OUTROS SERVIÇOS DE TERCEIROS - PESSOA JURÍDICA	1.720.05.999.000	3.3.90.39.00	13.656,32			
	SERVIÇOS DE TECNOLOGIA DA INFORMAÇÃO E COMUNICAÇÃO	1.500.00.999.000	3.3.90.40.00	30.347,36			
	DESPESAS DE EXERCÍCIOS ANTERIORES	1.500.00.999.000	3.3.90.92.00	18.443,30			
	INDENIZAÇÕES E RESTITUIÇÕES	1.500.00.999.000	3.3.90.93.00	6.121,50			
	INDENIZAÇÕES E RESTITUIÇÕES	1.700.05.999.000	3.3.90.93.00	6.121,50			
	INDENIZAÇÕES E RESTITUIÇÕES	1.701.05.999.000	3.3.90.93.00	612,15			
4	DESPESAS DE CAPIT					471.120,76	
4	INVESTIMENTOS				471.120,76		
	OBRAS E INSTALAÇÕES	1.500.00.999.000	4.4.90.51.00	224.210,44			
	OBRAS E INSTALAÇÕES	1.720.05.999.000	4.4.90.51.00	72.348,60			
	EQUIPAMENTOS E MATERIAL PERMANENTE	1.500.00.999.000	4.4.90.52.00	152.560,51			
	EQUIPAMENTOS E MATERIAL PERMANENTE	1.700.05.999.000	4.4.90.52.00	985,75			
	EQUIPAMENTOS E MATERIAL PERMANENTE	1.720.05.999.000	4.4.90.52.00	20.939,60			
	EQUIPAMENTOS E MATERIAL PERMANENTE	1.749.05.999.000	4.4.90.52.00	75,86			
ENCARGOS COM TELEFONIA MOVEL		04.122.1014.2028.0000					78.379,34
3	DESPESAS CORREN'					78.379,34	
3	OUTRAS DESPESAS CORRENTES				78.379,34		
	OUTROS SERVIÇOS DE TERCEIROS - PESSOA JURÍDICA	1.500.00.999.000	3.3.90.39.00	78.379,34			
ENCARGOS COM TELEFONIA FIXA		04.122.1014.2029.0000					90.113,53
3	DESPESAS CORREN'					90.113,53	
3	OUTRAS DESPESAS CORRENTES				90.113,53		
	OUTROS SERVIÇOS DE TERCEIROS - PESSOA JURÍDICA	1.500.00.999.000	3.3.90.39.00	90.113,53			
ENCARGOS COM ENERGIA ELÉTRICA		04.122.1014.2032.0000					169.867,67
3	DESPESAS CORREN'					47.520,89	
3	OUTRAS DESPESAS CORRENTES				47.520,89		
	MATERIAL DE CONSUMO	1.751.05.999.000	3.3.90.30.00	15.173,69			
	OUTROS SERVIÇOS DE TERCEIROS - PESSOA JURÍDICA	1.751.05.120.000	3.3.90.39.00	32.347,20			
4	DESPESAS DE CAPIT					122.346,78	

PREFEITURA MUNIC.DE JULIO BORGES

AV ANTONIO RIBEIRO - CNPJ:01612619/0001-10

Orçamento Programa - Exercício de 2026

Página 5

QUADRO AUXILIAR DE DETALHAMENTO DA DESPESA

PODER	02	PODER EXECUTIVO
ORGÃO	02	SECRETARIA DE ADMINISTRAÇÃO E FINANÇAS
UNIDADE	00	SECRETARIA DE ADMINISTRAÇÃO E FINANÇAS

Aplicacao Programada	Proj/Ativ	Finalidade	Categoria	Detalhada	TotalGrupo	Total Categ.	Total Func.
F.R. - C.A.							
ENCARGOS COM ENERGIA ELÉTRICA	04.122.1014.2032.0000						169.867,67
4 DESPESAS DE CAPIT						122.346,78	
4 INVESTIMENTOS					21.243,16		
OBRAS E INSTALAÇÕES	1.751.05.120.000	4.4.90.51.00		10.621,58			
EQUIPAMENTOS E MATERIAL PERMANENTE	1.751.05.120.000	4.4.90.52.00		10.621,58			
6 AMORTIZAÇÃO DA DÍVIDA					101.103,62		
PRINCIPAL DA DÍVIDA CONTRATUAL RESGATADO	1.500.00.999.000	4.6.90.71.00		101.103,62			
ENCARGOS COM FATURA DE FORNECIMENTO DE AGUA	04.122.1014.2033.0000						91.732,19
3 DESPESAS CORREN'						91.732,19	
3 OUTRAS DESPESAS CORRENTES					91.732,19		
OUTROS SERVIÇOS DE TERCEIROS - PESSOA JURÍDICA	1.500.00.999.000	3.3.90.39.00		91.732,19			
CONSTRUÇÃO, AMPL. OU REFORMA DE PREDIO PUBLICO	04.122.1023.1019.0000						396.085,42
4 DESPESAS DE CAPIT						396.085,42	
4 INVESTIMENTOS					396.085,42		
OBRAS E INSTALAÇÕES	1.500.00.999.000	4.4.90.51.00		224.409,57			
OBRAS E INSTALAÇÕES	1.700.05.999.000	4.4.90.51.00		780,38			
OBRAS E INSTALAÇÕES	1.749.05.999.000	4.4.90.51.00		75,86			
AQUISIÇÃO DE IMÓVEIS	1.500.00.999.000	4.4.90.61.00		169.302,24			
AQUISIÇÃO DE IMÓVEIS	1.700.05.999.000	4.4.90.61.00		1.517,37			
ENCARGOS COM CONTABILIDADE	04.122.1076.2025.0000						617.039,67
3 DESPESAS CORREN'						617.039,67	
1 PESSOAL E ENCARGOS SOCIAIS					15.068,83		
CONTRATAÇÃO POR TEMPO DETERMINADO	1.500.00.999.000	3.1.90.04.00		5.023,47			
VENCIMENTOS E VANTAGENS FIXAS - PESSOAL CIVIL	1.500.00.999.000	3.1.90.11.00		10.045,36			
3 OUTRAS DESPESAS CORRENTES					601.970,84		
DIÁRIAS - CIVIL	1.500.00.999.000	3.3.90.14.00		9.223,24			
MATERIAL DE CONSUMO	1.500.00.999.000	3.3.90.30.00		316.091,65			
OUTROS SERVIÇOS DE TERCEIROS - PESSOA JURÍDICA	1.500.00.999.000	3.3.90.39.00		276.655,95			
CONTRIBUIÇÃO COM CNM	04.122.1078.2034.0000						22.133,24
3 DESPESAS CORREN'						22.133,24	
3 OUTRAS DESPESAS CORRENTES					22.133,24		
CONTRIBUIÇÕES	1.500.00.999.000	3.3.50.41.00		22.133,24			
CONTRIBUIÇÃO A APPM	04.122.1078.2035.0000						64.553,17
3 DESPESAS CORREN'						64.553,17	
3 OUTRAS DESPESAS CORRENTES					64.553,17		
CONTRIBUIÇÕES	1.500.00.999.000	3.3.50.41.00		64.553,17			
ENC. COM VEIC.DE MATERIAIS DE INTERESSE DO MUNICIPIO	04.122.1137.2031.0000						103.534,97
3 DESPESAS CORREN'						103.534,97	
3 OUTRAS DESPESAS CORRENTES					103.534,97		
OUTROS SERVIÇOS DE TERCEIROS - PESSOA JURÍDICA	1.500.00.999.000	3.3.90.39.00		103.534,97			

PREFEITURA MUNIC.DE JULIO BORGES

AV ANTONIO RIBEIRO - CNPJ:01612619/0001-10

Orçamento Programa - Exercício de 2026

Página 6

QUADRO AUXILIAR DE DETALHAMENTO DA DESPESA

PODER	02	PODER EXECUTIVO
ORGÃO	02	SECRETARIA DE ADMINISTRAÇÃO E FINANÇAS
UNIDADE	00	SECRETARIA DE ADMINISTRAÇÃO E FINANÇAS

Aplicacao Programada	Proj/Ativ	Finalidade	Categoria	Detalhada	TotalGrupo	Total Categ.	Total Func.
F.R. - C.A.							
ENC. COM VEIC.DE MATERIAIS DE INTERESSE DO MUNICIPIO	04.122.1137.2031.0000						103.534,97
ENCARGOS COM PUBLICAÇÕES DE DOCUMENTOS OFICIAIS	04.122.1138.2030.0000						103.534,97
3 DESPESAS CORREN'						103.534,97	
3 OUTRAS DESPESAS CORRENTES					103.534,97		
OUTROS SERVIÇOS DE TERCEIROS - PESSOA JURÍDICA		1.500.00.999.000	3.3.90.39.00	103.534,97			
MANUTENÇÃO DO DEP. DE FORMAÇÃO DE NUCLEOS DE ARTES	11.334.1038.2013.0000						276.232,38
3 DESPESAS CORREN'						197.853,02	
3 OUTRAS DESPESAS CORRENTES					197.853,02		
MATERIAL DE CONSUMO		1.500.00.999.000	3.3.90.30.00	85.091,65			
MATERIAL, BEM OU SERVIÇO PARA DISTRIBUIÇÃO GRATUITA		1.500.00.999.000	3.3.90.32.00	9.223,24			
OUTROS SERVIÇOS DE TERCEIROS - PESSOA FÍSICA		1.500.00.999.000	3.3.90.36.00	9.223,24			
OUTROS SERVIÇOS DE TERCEIROS - PESSOA JURÍDICA		1.500.00.999.000	3.3.90.39.00	85.091,65			
OUTROS AUXÍLIOS FINANCEIROS A PESSOAS FÍSICAS		1.500.00.999.000	3.3.90.48.00	9.223,24			
4 DESPESAS DE CAPIT						78.379,36	
4 INVESTIMENTOS					78.379,36		
EQUIPAMENTOS E MATERIAL PERMANENTE		1.500.00.999.000	4.4.90.52.00	76.786,10			
EQUIPAMENTOS E MATERIAL PERMANENTE		1.749.05.999.000	4.4.90.52.00	1.593,26			
AQUISIÇÃO DE VEÍCULO AUTOMOTOR	26.453.1367.1002.0000						1.972,56
4 DESPESAS DE CAPIT						1.972,56	
4 INVESTIMENTOS					1.972,56		
EQUIPAMENTOS E MATERIAL PERMANENTE		1.701.05.999.000	4.4.90.52.00	1.972,56			
ENCARGOS COM PASEP	28.846.1260.2037.0000						623.955,67
3 DESPESAS CORREN'						605.512,37	
3 OUTRAS DESPESAS CORRENTES					605.512,37		
OUTROS SERVIÇOS DE TERCEIROS - PESSOA JURÍDICA		1.500.00.999.000	3.3.90.39.00	480.443,30			
OBRIGAÇÕES TRIBUTÁRIAS E CONTRIBUTIVAS		1.500.00.999.000	3.3.90.47.00	125.069,07			
4 DESPESAS DE CAPIT						18.443,30	
6 AMORTIZAÇÃO DA DÍVIDA					18.443,30		
PRINCIPAL DA DÍVIDA CONTRATUAL RESGATADO		1.500.00.999.000	4.6.90.71.00	18.443,30			
ENCARGOS COM INSS	28.846.1283.2036.0000						654.068,08
3 DESPESAS CORREN'						454.116,91	
1 PESSOAL E ENCARGOS SOCIAIS					310.950,37		
OBRIGAÇÕES PATRONAIS		1.500.00.999.000	3.1.90.13.00	310.950,37			
3 OUTRAS DESPESAS CORRENTES					143.166,54		
OUTROS SERVIÇOS DE TERCEIROS - PESSOA JURÍDICA		1.500.00.999.000	3.3.90.39.00	143.166,54			
4 DESPESAS DE CAPIT						199.951,17	
6 AMORTIZAÇÃO DA DÍVIDA					199.951,17		
PRINCIPAL DA DÍVIDA CONTRATUAL RESGATADO		1.500.00.999.000	4.6.90.71.00	199.951,17			

PREFEITURA MUNIC.DE JULIO BORGES

AV ANTONIO RIBEIRO - CNPJ:01612619/0001-10

Orçamento Programa - Exercício de 2026

QUADRO AUXILIAR DE DETALHAMENTO DA DESPESA

PODER	02	PODER EXECUTIVO
ORGÃO	02	SECRETARIA DE ADMINISTRAÇÃO E FINANÇAS
UNIDADE	00	SECRETARIA DE ADMINISTRAÇÃO E FINANÇAS

Aplicacao Programada	Proj/Ativ	Finalidade	Categoria	Detalhada	TotalGrupo	Total Categ.	Total Func.
		F.R. - C.A.					

TOTAL						5.982.121,62	
-------	--	--	--	--	--	--------------	--

AV ANTONIO RIBEIRO - CNPJ:01612619/0001-10

Página 8

PODER	02	PODER EXECUTIVO
ORGÃO	03	CONTROLADORIA INTERNA
UNIDADE	00	CONTROLADORIA INTERNA

PREFEITURA MUNIC.DE JULIO BORGES

AV ANTONIO RIBEIRO - CNPJ:01612619/0001-10

Orçamento Programa - Exercício de 2026

Página 9

QUADRO AUXILIAR DE DETALHAMENTO DA DESPESA

PODER	02	PODER EXECUTIVO
ORGÃO	04	SECRETARIA MUNICIPAL DE EDUCAÇÃO
UNIDADE	01	SECRETARIA MUNICIPAL DE EDUCAÇÃO

Aplicacao Programada	Proj/Ativ	Finalidade	Categoria	Detalhada	TotalGrupo	Total Categ.	Total Func.
		F.R. - C.A.					

AQUISIÇÃO DE ONIBUS ESCOLAR	12.361.1022.1012.0000						172.004,37
4 DESPESAS DE CAPIT						172.004,37	
4 INVESTIMENTOS					172.004,37		
EQUIPAMENTOS E MATERIAL PERMANENTE		1.500.00.999.000	4.4.90.52.00	149.487,03			
EQUIPAMENTOS E MATERIAL PERMANENTE		1.569.01.999.000	4.4.90.52.00	1.517,34			
EQUIPAMENTOS E MATERIAL PERMANENTE		1.570.01.999.000	4.4.90.52.00	21.000,00			

CONTRUÇÃO, AMPL E REFORMA DE UNIDADE ESCOLAR	12.361.1023.1024.0000						242.867,26
4 DESPESAS DE CAPIT						242.867,26	
4 INVESTIMENTOS					242.867,26		
OBRAS E INSTALAÇÕES		1.500.00.999.000	4.4.90.51.00	35.312,56			
OBRAS E INSTALAÇÕES		1.599.01.999.000	4.4.90.51.00	133.292,65			
AQUISIÇÃO DE IMÓVEIS		1.500.00.999.000	4.4.90.61.00	72.744,68			
AQUISIÇÃO DE IMÓVEIS		1.569.01.999.000	4.4.90.61.00	1.517,37			

AQUISIÇÃO DE VEICULO	12.361.1161.1011.0000						28.240,02
4 DESPESAS DE CAPIT						28.240,02	
4 INVESTIMENTOS					28.240,02		
EQUIPAMENTOS E MATERIAL PERMANENTE		1.500.00.999.000	4.4.90.52.00	5.722,65			
EQUIPAMENTOS E MATERIAL PERMANENTE		1.569.01.999.000	4.4.90.52.00	1.517,37			
EQUIPAMENTOS E MATERIAL PERMANENTE		1.570.01.999.000	4.4.90.52.00	21.000,00			

CONTRUÇÃO, AMPL E REFORMA DE UNIDADE ESCOLAR	12.361.1161.1024.0000						44.100,00
3 DESPESAS CORREN						22.050,00	
3 OUTRAS DESPESAS CORRENTES					22.050,00		
OUTROS SERVIÇOS DE TERCEIROS - PESSOA JURÍDICA		1.706.05.999.000	3.3.90.39.00	11.550,00			
OUTROS SERVIÇOS DE TERCEIROS - PESSOA JURÍDICA		1.710.05.999.000	3.3.90.39.00	10.500,00			
4 DESPESAS DE CAPIT						22.050,00	
4 INVESTIMENTOS					22.050,00		
OBRAS E INSTALAÇÕES		1.706.05.999.000	4.4.90.51.00	11.550,00			
OBRAS E INSTALAÇÕES		1.710.05.999.000	4.4.90.51.00	10.500,00			

CONTRUÇÃO DE CISTERNA EM UNIDADE ESCOLAR	12.361.1161.1027.0000						24.572,30
4 DESPESAS DE CAPIT						24.572,30	
4 INVESTIMENTOS					24.572,30		
OBRAS E INSTALAÇÕES		1.500.00.999.000	4.4.90.51.00	23.054,93			
OBRAS E INSTALAÇÕES		1.569.01.999.000	4.4.90.51.00	1.517,37			

PERFURAÇÃO DE POÇOS EM UNIDADE ESCOLAR	12.361.1161.1028.0000						5.898,81
4 DESPESAS DE CAPIT						5.898,81	
4 INVESTIMENTOS					5.898,81		
OBRAS E INSTALAÇÕES		1.500.00.999.000	4.4.90.51.00	4.381,44			
OBRAS E INSTALAÇÕES		1.569.01.999.000	4.4.90.51.00	1.517,37			

CONST. AMPL OU RECUPERAÇÃO DE QUADRA OU GINASIO EM ESCOLA MUNICIPAL	12.361.1161.1032.0000						33.845,20
4 DESPESAS DE CAPIT						33.845,20	

PREFEITURA MUNIC.DE JULIO BORGES

AV ANTONIO RIBEIRO - CNPJ:01612619/0001-10

Orçamento Programa - Exercício de 2026

Página 10

QUADRO AUXILIAR DE DETALHAMENTO DA DESPESA

PODER	02	PODER EXECUTIVO
ORGÃO	04	SECRETARIA MUNICIPAL DE EDUCAÇÃO
UNIDADE	01	SECRETARIA MUNICIPAL DE EDUCAÇÃO

Aplicacao Programada	Proj/Ativ	Finalidade	Categoria	Detalhada	TotalGrupo	Total Categ.	Total Func.
		F.R. - C.A.					

CONST. AMPL OU RECUPERAÇÃO DE QUADRA OU GINASIO EM ESCOLA MUNICIPAL	12.361.1161.1032.0000						33.845,20
4 DESPESAS DE CAPIT						33.845,20	
4 INVESTIMENTOS					33.845,20		
OBRAS E INSTALAÇÕES		1.500.00.999.000	4.4.90.51.00	11.327,83			
OBRAS E INSTALAÇÕES		1.569.01.999.000	4.4.90.51.00	1.517,37			
OBRAS E INSTALAÇÕES		1.570.01.999.000	4.4.90.51.00	21.000,00			

MANUTENÇÃO DO ENSINO FUNDAMENTAL	12.361.1161.2067.0000						822.511,53
3 DESPESAS CORREN'						797.729,43	
1 PESSOAL E ENCARGOS SOCIAIS					360.323,78		
CONTRATAÇÃO POR TEMPO DETERMINADO		1.500.00.999.000	3.1.90.04.00	14.244,34			
CONTRATAÇÃO POR TEMPO DETERMINADO		1.569.01.999.000	3.1.90.04.00	1.539,86			
VENCIMENTOS E VANTAGENS FIXAS - PESSOAL CIVIL		1.500.00.999.000	3.1.90.11.00	123.159,73			
VENCIMENTOS E VANTAGENS FIXAS - PESSOAL CIVIL		1.569.01.999.000	3.1.90.11.00	1.523,57			
OBRIGAÇÕES PATRONAIS		1.500.00.999.000	3.1.90.13.00	46.109,09			
OBRIGAÇÕES PATRONAIS		1.569.01.999.000	3.1.90.13.00	3.780,24			
SENTENÇAS JUDICIAIS		1.500.00.999.000	3.1.90.91.00	4.611,61			
SENTENÇAS JUDICIAIS		1.569.01.999.000	3.1.90.91.00	1.621,86			
DESPESAS DE EXERCÍCIOS ANTERIORES		1.500.00.999.000	3.1.90.92.00	4.611,61			
DESPESAS DE EXERCÍCIOS ANTERIORES		1.569.01.999.000	3.1.90.92.00	1.621,87			
INDENIZAÇÕES E RESTITUIÇÕES TRABALHISTAS		1.544.01.999.000	3.1.90.94.00	157.500,00			
3 OUTRAS DESPESAS CORRENTES					437.405,65		
DIÁRIAS - CIVIL		1.500.00.999.000	3.3.90.14.00	84.338,88			
DIÁRIAS - CIVIL		1.569.01.999.000	3.3.90.14.00	2.848,70			
MATERIAL DE CONSUMO		1.500.00.999.000	3.3.90.30.00	69.996,78			
MATERIAL DE CONSUMO		1.544.01.999.000	3.3.90.30.00	10.500,00			
MATERIAL DE CONSUMO		1.569.01.999.000	3.3.90.30.00	3.065,16			
PREMIAÇÕES CULTURAIS, ARTÍSTICAS, CIENTÍFICAS, DESPORTI		1.500.00.999.000	3.3.90.31.00	9.221,64			
PREMIAÇÕES CULTURAIS, ARTÍSTICAS, CIENTÍFICAS, DESPORTI		1.569.01.999.000	3.3.90.31.00	2.848,66			
OUTROS SERVIÇOS DE TERCEIROS - PESSOA FÍSICA		1.500.00.999.000	3.3.90.36.00	89.575,66			
OUTROS SERVIÇOS DE TERCEIROS - PESSOA FÍSICA		1.544.01.999.000	3.3.90.36.00	10.500,00			
OUTROS SERVIÇOS DE TERCEIROS - PESSOA FÍSICA		1.569.01.999.000	3.3.90.36.00	2.401,06			
OUTROS SERVIÇOS DE TERCEIROS - PESSOA JURÍDICA		1.500.00.999.000	3.3.90.39.00	97.720,99			
OUTROS SERVIÇOS DE TERCEIROS - PESSOA JURÍDICA		1.544.01.999.000	3.3.90.39.00	10.500,00			
OUTROS SERVIÇOS DE TERCEIROS - PESSOA JURÍDICA		1.569.01.999.000	3.3.90.39.00	5.656,84			
DESPESAS DE EXERCÍCIOS ANTERIORES		1.500.00.999.000	3.3.90.92.00	35.048,01			
DESPESAS DE EXERCÍCIOS ANTERIORES		1.569.01.999.000	3.3.90.92.00	3.183,27			
4 DESPESAS DE CAPIT						24.782,10	
4 INVESTIMENTOS					24.782,10		
OBRAS E INSTALAÇÕES		1.544.01.999.000	4.4.90.51.00	10.500,00			
EQUIPAMENTOS E MATERIAL PERMANENTE		1.500.00.999.000	4.4.90.52.00	3.023,41			
EQUIPAMENTOS E MATERIAL PERMANENTE		1.544.01.999.000	4.4.90.52.00	10.500,00			
EQUIPAMENTOS E MATERIAL PERMANENTE		1.569.01.999.000	4.4.90.52.00	758,69			

MANUTENÇÃO DA SECRETARIA DE EDUCAÇÃO - MAGISTÉRIO	12.361.1161.2100.0000						1.092,52
3 DESPESAS CORREN'						1.092,52	
1 PESSOAL E ENCARGOS SOCIAIS					1.092,52		
VENCIMENTOS E VANTAGENS FIXAS - PESSOAL CIVIL		1.599.01.999.000	3.1.90.11.00	546,26			
OBRIGAÇÕES PATRONAIS		1.599.01.999.000	3.1.90.13.00	546,26			

PREFEITURA MUNIC.DE JULIO BORGES

AV ANTONIO RIBEIRO - CNPJ:01612619/0001-10

Orçamento Programa - Exercício de 2026

Página 11

QUADRO AUXILIAR DE DETALHAMENTO DA DESPESA

PODER	02	PODER EXECUTIVO						
ORGÃO	04	SECRETARIA MUNICIPAL DE EDUCAÇÃO						
UNIDADE	01	SECRETARIA MUNICIPAL DE EDUCAÇÃO						

Aplicacao Programada	Proj/Ativ	Finalidade	Categoria	Detalhada	TotalGrupo	Total Categ.	Total Func.
F.R. - C.A.							
MANUTENÇÃO DA SECRETARIA DE EDUCAÇÃO - MAGISTÉRIO	12.361.1161.2100.0000						1.092,52
MANUTENÇÃO DA SECRETARIA DE EDUCAÇÃO - ADMINISTRATIVO	12.361.1161.2101.0000						2.799,77
3 DESPESAS CORREN'						1.707,25	
3 OUTRAS DESPESAS CORRENTES					1.707,25		
DIÁRIAS - CIVIL		1.599.01.999.000	3.3.90.14.00	614,73			
OUTROS SERVIÇOS DE TERCEIROS - PESSOA FÍSICA		1.599.01.999.000	3.3.90.36.00	546,26			
OUTROS SERVIÇOS DE TERCEIROS - PESSOA JURÍDICA		1.599.01.999.000	3.3.90.39.00	546,26			
4 DESPESAS DE CAPIT						1.092,52	
4 INVESTIMENTOS					1.092,52		
OBRAS E INSTALAÇÕES		1.599.01.999.000	4.4.90.51.00	546,26			
EQUIPAMENTOS E MATERIAL PERMANENTE		1.599.01.999.000	4.4.90.52.00	546,26			
MANUTENÇÃO DO PROGRAMA QSE	12.361.1383.2096.0000						137.563,98
3 DESPESAS CORREN'						104.948,35	
3 OUTRAS DESPESAS CORRENTES					104.948,35		
MATERIAL DE CONSUMO		1.550.01.999.000	3.3.90.30.00	63.729,47			
OUTROS SERVIÇOS DE TERCEIROS - PESSOA FÍSICA		1.550.01.999.000	3.3.90.36.00	30.347,36			
OUTROS SERVIÇOS DE TERCEIROS - PESSOA JURÍDICA		1.550.01.999.000	3.3.90.39.00	10.871,52			
4 DESPESAS DE CAPIT						32.615,63	
4 INVESTIMENTOS					32.615,63		
OBRAS E INSTALAÇÕES		1.550.01.999.000	4.4.90.51.00	10.500,00			
EQUIPAMENTOS E MATERIAL PERMANENTE		1.550.01.999.000	4.4.90.52.00	22.115,63			
MANUTENÇÃO DO PROGRAMA DE ALIMENTAÇÃO ESCOLAR - PNAE	12.361.1384.2097.0000						287.410,08
3 DESPESAS CORREN'						287.410,08	
3 OUTRAS DESPESAS CORRENTES					287.410,08		
MATERIAL DE CONSUMO		1.552.01.999.000	3.3.90.30.00	287.410,08			
MANUTENÇÃO DO PROGRAMA DE TRANSPORTE ESCOLAR - PNATE	12.361.1385.2098.0000						413.769,16
3 DESPESAS CORREN'						413.769,16	
3 OUTRAS DESPESAS CORRENTES					413.769,16		
MATERIAL DE CONSUMO		1.553.01.999.000	3.3.90.30.00	8.899,05			
OUTROS SERVIÇOS DE TERCEIROS - PESSOA FÍSICA		1.553.01.999.000	3.3.90.36.00	134.039,21			
OUTROS SERVIÇOS DE TERCEIROS - PESSOA JURÍDICA		1.553.01.999.000	3.3.90.39.00	270.830,90			
MANUTENÇÃO DO PROGRAMA DINHEIRO DIRETO NA ESCOLA - PDDE	12.361.1386.2099.0000						16.479,49
3 DESPESAS CORREN'						4.703,83	
3 OUTRAS DESPESAS CORRENTES					4.703,83		
MATERIAL DE CONSUMO		1.551.01.999.000	3.3.90.30.00	1.896,70			
OUTROS SERVIÇOS DE TERCEIROS - PESSOA FÍSICA		1.551.01.200.000	3.3.90.36.00	1.820,83			
OUTROS SERVIÇOS DE TERCEIROS - PESSOA JURÍDICA		1.551.01.200.000	3.3.90.39.00	986,30			
4 DESPESAS DE CAPIT						11.775,66	
4 INVESTIMENTOS					11.775,66		
OBRAS E INSTALAÇÕES		1.551.01.999.000	4.4.90.51.00	10.500,00			
EQUIPAMENTOS E MATERIAL PERMANENTE		1.551.01.999.000	4.4.90.52.00	1.275,66			

PREFEITURA MUNIC.DE JULIO BORGES

AV ANTONIO RIBEIRO - CNPJ:01612619/0001-10

Orçamento Programa - Exercício de 2026

Página 12

QUADRO AUXILIAR DE DETALHAMENTO DA DESPESA

PODER	02	PODER EXECUTIVO
ORGÃO	04	SECRETARIA MUNICIPAL DE EDUCAÇÃO
UNIDADE	01	SECRETARIA MUNICIPAL DE EDUCAÇÃO

Aplicacao Programada	Proj/Ativ	Finalidade	Categoria	Detalhada	TotalGrupo	Total Categ.	Total Func.
		F.R. - C.A.					
MANUTENÇÃO DO PROGRAMA DINHEIRO DIRETO NA ESCOLA - PDDE	12.361.1386.2099.0000						16.479,49
AQUISIÇÃO DE ONIBUS ESCOLAR	12.365.1022.1012.0000						21.000,00
4 DESPESAS DE CAPIT						21.000,00	
4 INVESTIMENTOS					21.000,00		
EQUIPAMENTOS E MATERIAL PERMANENTE		1.570.01.999.000	4.4.90.52.00	21.000,00			
CONSTRUÇÃO, AMPL OU REFORMA DE CRECHE	12.365.1023.1023.0000						77.848,11
4 DESPESAS DE CAPIT						77.848,11	
4 INVESTIMENTOS					77.848,11		
OBRAS E INSTALAÇÕES		1.500.00.200.000	4.4.90.51.00	46.109,09			
OBRAS E INSTALAÇÕES		1.569.01.999.000	4.4.90.51.00	758,69			
OBRAS E INSTALAÇÕES		1.570.01.999.000	4.4.90.51.00	21.000,00			
AQUISIÇÃO DE IMÓVEIS		1.500.00.200.000	4.4.90.61.00	9.221,64			
AQUISIÇÃO DE IMÓVEIS		1.569.01.999.000	4.4.90.61.00	758,69			
CONSTRUÇÃO, AMPL OU REFORMA DE CRECHE	12.365.1145.1023.0000						189.000,00
3 DESPESAS CORREN'						73.500,00	
3 OUTRAS DESPESAS CORRENTES					73.500,00		
OUTROS SERVIÇOS DE TERCEIROS - PESSOA JURÍDICA		1.706.05.999.000	3.3.90.39.00	63.000,00			
OUTROS SERVIÇOS DE TERCEIROS - PESSOA JURÍDICA		1.710.05.999.000	3.3.90.39.00	10.500,00			
4 DESPESAS DE CAPIT						115.500,00	
4 INVESTIMENTOS					115.500,00		
OBRAS E INSTALAÇÕES		1.706.05.999.000	4.4.90.51.00	105.000,00			
OBRAS E INSTALAÇÕES		1.710.05.999.000	4.4.90.51.00	10.500,00			
CONST. AMPL OU RECUPERAÇÃO DE QUADRA OU GINASIO EM ESCOLA MUNICIPAL	12.365.1145.1032.0000						21.000,00
4 DESPESAS DE CAPIT						21.000,00	
4 INVESTIMENTOS					21.000,00		
OBRAS E INSTALAÇÕES		1.570.01.999.000	4.4.90.51.00	21.000,00			
MANUTENÇÃO DO ENSINO INFANTIL	12.365.1145.2066.0000						451.669,41
3 DESPESAS CORREN'						429.364,46	
1 PESSOAL E ENCARGOS SOCIAIS					135.036,45		
CONTRATAÇÃO POR TEMPO DETERMINADO		1.500.00.200.000	3.1.90.04.00	9.221,64			
CONTRATAÇÃO POR TEMPO DETERMINADO		1.569.01.999.000	3.1.90.04.00	1.353,84			
VENCIMENTOS E VANTAGENS FIXAS - PESSOAL CIVIL		1.500.00.200.000	3.1.90.11.00	18.444,10			
VENCIMENTOS E VANTAGENS FIXAS - PESSOAL CIVIL		1.569.01.999.000	3.1.90.11.00	1.016,87			
INDENIZAÇÕES E RESTITUIÇÕES TRABALHISTAS		1.544.01.999.000	3.1.90.94.00	52.500,00			
INDENIZAÇÕES E RESTITUIÇÕES TRABALHISTAS		1.544.01.999.000	3.1.90.94.00	52.500,00			

PREFEITURA MUNIC.DE JULIO BORGES

AV ANTONIO RIBEIRO - CNPJ:01612619/0001-10

Orçamento Programa - Exercício de 2026

Página 13

QUADRO AUXILIAR DE DETALHAMENTO DA DESPESA

PODER	02	PODER EXECUTIVO
ORGÃO	04	SECRETARIA MUNICIPAL DE EDUCAÇÃO
UNIDADE	01	SECRETARIA MUNICIPAL DE EDUCAÇÃO

Aplicacao Programada	Proj/Ativ	Finalidade	Categoria	Detalhada	TotalGrupo	Total Categ.	Total Func.
		F.R. - C.A.					

MANUTENÇÃO DO ENSINO INFANTIL		12.365.1145.2066.0000					451.669,41
3	DESPESAS CORREN'					429.364,46	
3	OUTRAS DESPESAS CORRENTES				294.328,01		
	MATERIAL DE CONSUMO	1.500.00.200.000	3.3.90.30.00	13.833,30			
	MATERIAL DE CONSUMO	1.544.01.999.000	3.3.90.30.00	5.250,00			
	MATERIAL DE CONSUMO	1.544.01.999.000	3.3.90.30.00	5.250,00			
	MATERIAL DE CONSUMO	1.569.01.999.000	3.3.90.30.00	1.185,75			
	OUTROS SERVIÇOS DE TERCEIROS - PESSOA FÍSICA	1.500.00.200.000	3.3.90.36.00	124.721,64			
	OUTROS SERVIÇOS DE TERCEIROS - PESSOA FÍSICA	1.544.01.999.000	3.3.90.36.00	5.250,00			
	OUTROS SERVIÇOS DE TERCEIROS - PESSOA FÍSICA	1.544.01.999.000	3.3.90.36.00	5.250,00			
	OUTROS SERVIÇOS DE TERCEIROS - PESSOA FÍSICA	1.569.01.999.000	3.3.90.36.00	1.353,84			
	OUTROS SERVIÇOS DE TERCEIROS - PESSOA JURÍDICA	1.500.00.200.000	3.3.90.39.00	120.111,61			
	OUTROS SERVIÇOS DE TERCEIROS - PESSOA JURÍDICA	1.544.01.999.000	3.3.90.39.00	5.250,00			
	OUTROS SERVIÇOS DE TERCEIROS - PESSOA JURÍDICA	1.544.01.999.000	3.3.90.39.00	5.250,00			
	OUTROS SERVIÇOS DE TERCEIROS - PESSOA JURÍDICA	1.569.01.999.000	3.3.90.39.00	1.621,87			
4	DESPESAS DE CAPIT					22.304,95	
4	INVESTIMENTOS				22.304,95		
	OBRAS E INSTALAÇÕES	1.544.01.999.000	4.4.90.51.00	5.250,00			
	OBRAS E INSTALAÇÕES	1.544.01.999.000	4.4.90.51.00	5.250,00			
	EQUIPAMENTOS E MATERIAL PERMANENTE	1.544.01.999.000	4.4.90.52.00	5.250,00			
	EQUIPAMENTOS E MATERIAL PERMANENTE	1.544.01.999.000	4.4.90.52.00	5.250,00			
	EQUIPAMENTOS E MATERIAL PERMANENTE	1.569.01.999.000	4.4.90.52.00	758,69			
	EQUIPAMENTOS E MATERIAL PERMANENTE	1.599.01.999.000	4.4.90.52.00	546,26			
AQUISIÇÃO DE VEICULO		12.365.1161.1011.0000					21.000,00
4	DESPESAS DE CAPIT					21.000,00	
4	INVESTIMENTOS				21.000,00		
	EQUIPAMENTOS E MATERIAL PERMANENTE	1.570.01.999.000	4.4.90.52.00	21.000,00			
MANUTENÇÃO DA SECRETARIA DE EDUCAÇÃO - MAGISTÉRIO		12.365.1162.2100.0000					1.092,48
3	DESPESAS CORREN'					1.092,48	
1	PESSOAL E ENCARGOS SOCIAIS				1.092,48		
	VENCIMENTOS E VANTAGENS FIXAS - PESSOAL CIVIL	1.599.01.999.000	3.1.90.11.00	546,26			
	OBRIGAÇÕES PATRONAIS	1.599.01.999.000	3.1.90.13.00	546,22			
MANUTENÇÃO DO PROGRAMA DE ALIMENTAÇÃO ESCOLAR - PNAE		12.365.1384.2097.0000					105.000,00
3	DESPESAS CORREN'					105.000,00	
3	OUTRAS DESPESAS CORRENTES				105.000,00		
	MATERIAL DE CONSUMO	1.552.01.999.000	3.3.90.30.00	52.500,00			
	MATERIAL DE CONSUMO	1.552.01.999.000	3.3.90.30.00	52.500,00			
MANUTENÇÃO DO PROGRAMA DE TRANSPORTE ESCOLAR - PNATE		12.365.1385.2098.0000					63.000,00
3	DESPESAS CORREN'					63.000,00	

PREFEITURA MUNIC.DE JULIO BORGES

AV ANTONIO RIBEIRO - CNPJ:01612619/0001-10

Orçamento Programa - Exercício de 2026

Página 14

QUADRO AUXILIAR DE DETALHAMENTO DA DESPESA

PODER	02	PODER EXECUTIVO
ORGÃO	04	SECRETARIA MUNICIPAL DE EDUCAÇÃO
UNIDADE	01	SECRETARIA MUNICIPAL DE EDUCAÇÃO

Aplicacao Programada	Proj/Ativ	Finalidade	Categoria	Detalhada	TotalGrupo	Total Categ.	Total Func.
		F.R. - C.A.					
MANUTENÇÃO DO PROGRAMA DE TRANSPORTE ESCOLAR - PNATE	12.365.1385.2098.0000						63.000,00
3 DESPESAS CORREN'						63.000,00	
3 OUTRAS DESPESAS CORRENTES					63.000,00		
MATERIAL DE CONSUMO		1.553.01.999.000	3.3.90.30.00	10.500,00			
MATERIAL DE CONSUMO		1.553.01.999.000	3.3.90.30.00	10.500,00			
OUTROS SERVIÇOS DE TERCEIROS - PESSOA FÍSICA		1.553.01.999.000	3.3.90.36.00	10.500,00			
OUTROS SERVIÇOS DE TERCEIROS - PESSOA FÍSICA		1.553.01.999.000	3.3.90.36.00	10.500,00			
OUTROS SERVIÇOS DE TERCEIROS - PESSOA JURÍDICA		1.553.01.999.000	3.3.90.39.00	10.500,00			
OUTROS SERVIÇOS DE TERCEIROS - PESSOA JURÍDICA		1.553.01.999.000	3.3.90.39.00	10.500,00			
MANUTENÇÃO DO ENSINO DE JOVENS E ADULTO	12.366.1160.2070.0000						439.885,91
3 DESPESAS CORREN'						393.229,31	
1 PESSOAL E ENCARGOS SOCIAIS					73.902,69		
VENCIMENTOS E VANTAGENS FIXAS - PESSOAL CIVIL		1.500.00.200.000	3.1.90.11.00	9.221,64			
VENCIMENTOS E VANTAGENS FIXAS - PESSOAL CIVIL		1.569.01.999.000	3.1.90.11.00	1.353,84			
OBRIGAÇÕES PATRONAIS		1.500.00.200.000	3.1.90.13.00	10.144,13			
OBRIGAÇÕES PATRONAIS		1.569.01.999.000	3.1.90.13.00	683,08			
INDENIZAÇÕES E RESTITUIÇÕES TRABALHISTAS		1.544.01.999.000	3.1.90.94.00	52.500,00			
3 OUTRAS DESPESAS CORRENTES					319.326,62		
DIÁRIAS - CIVIL		1.500.00.200.000	3.3.90.14.00	2.305,39			
DIÁRIAS - CIVIL		1.569.01.999.000	3.3.90.14.00	2.305,39			
MATERIAL DE CONSUMO		1.500.00.200.000	3.3.90.30.00	122.877,47			
MATERIAL DE CONSUMO		1.544.01.999.000	3.3.90.30.00	21.000,00			
MATERIAL DE CONSUMO		1.569.01.999.000	3.3.90.30.00	1.102,92			
OUTROS SERVIÇOS DE TERCEIROS - PESSOA FÍSICA		1.500.00.200.000	3.3.90.36.00	65.127,47			
OUTROS SERVIÇOS DE TERCEIROS - PESSOA FÍSICA		1.544.01.999.000	3.3.90.36.00	21.000,00			
OUTROS SERVIÇOS DE TERCEIROS - PESSOA FÍSICA		1.569.01.999.000	3.3.90.36.00	1.742,05			
OUTROS SERVIÇOS DE TERCEIROS - PESSOA JURÍDICA		1.500.00.200.000	3.3.90.39.00	60.055,39			
OUTROS SERVIÇOS DE TERCEIROS - PESSOA JURÍDICA		1.544.01.999.000	3.3.90.39.00	21.000,00			
OUTROS SERVIÇOS DE TERCEIROS - PESSOA JURÍDICA		1.569.01.999.000	3.3.90.39.00	810,54			
4 DESPESAS DE CAPIT						46.656,60	
4 INVESTIMENTOS					46.656,60		
OBRAS E INSTALAÇÕES		1.544.01.999.000	4.4.90.51.00	21.000,00			
EQUIPAMENTOS E MATERIAL PERMANENTE		1.500.00.200.000	4.4.90.52.00	4.611,61			
EQUIPAMENTOS E MATERIAL PERMANENTE		1.544.01.999.000	4.4.90.52.00	21.000,00			
EQUIPAMENTOS E MATERIAL PERMANENTE		1.569.01.999.000	4.4.90.52.00	44,99			
TOTAL							3.623.650,40

PREFEITURA MUNIC.DE JULIO BORGES

AV ANTONIO RIBEIRO - CNPJ:01612619/0001-10

Orçamento Programa - Exercício de 2026

Página 15

QUADRO AUXILIAR DE DETALHAMENTO DA DESPESA

PODER	02	PODER EXECUTIVO
ORGÃO	04	SECRETARIA MUNICIPAL DE EDUCAÇÃO
UNIDADE	02	DEPARTAMENTO DE ESPORTE, LAZER E CULTURA

Aplicacao Programada	Proj/Ativ	Finalidade	Categoria	Detalhada	TotalGrupo	Total Categ.	Total Func.
F.R. - C.A.							
MANUTENÇÃO DA BIBLIOTECA MUNICIPAL	13.391.1130.2079.0000						40.180,34
3 DESPESAS CORREN'						36.888,22	
3 OUTRAS DESPESAS CORRENTES					36.888,22		
MATERIAL DE CONSUMO	1.500.00.999.000	3.3.90.30.00		36.888,22			
4 DESPESAS DE CAPIT						3.292,12	
4 INVESTIMENTOS					3.292,12		
EQUIPAMENTOS E MATERIAL PERMANENTE	1.500.00.999.000	4.4.90.52.00		917,69			
EQUIPAMENTOS E MATERIAL PERMANENTE	1.700.05.999.000	4.4.90.52.00		2.298,57			
EQUIPAMENTOS E MATERIAL PERMANENTE	1.749.05.999.000	4.4.90.52.00		75,86			
CONSTRUÇÃO, AMPL OU REFORMA DE CENTRO CULTURAL	13.392.1023.1025.0000						242.009,53
4 DESPESAS DE CAPIT						242.009,53	
4 INVESTIMENTOS					242.009,53		
OBRAS E INSTALAÇÕES	1.500.00.999.000	4.4.90.51.00		152.898,29			
OBRAS E INSTALAÇÕES	1.700.05.999.000	4.4.90.51.00		582,99			
OBRAS E INSTALAÇÕES	1.749.05.999.000	4.4.90.51.00		75,86			
AQUISIÇÃO DE IMÓVEIS	1.500.00.999.000	4.4.90.61.00		86.935,02			
AQUISIÇÃO DE IMÓVEIS	1.700.05.999.000	4.4.90.61.00		1.517,37			
CONTRUÇÃO, AMPL OU REFORMA DE BIBLIOTECA	13.392.1023.1026.0000						165.307,98
4 DESPESAS DE CAPIT						165.307,98	
4 INVESTIMENTOS					165.307,98		
OBRAS E INSTALAÇÕES	1.500.00.999.000	4.4.90.51.00		77.029,87			
OBRAS E INSTALAÇÕES	1.700.05.999.000	4.4.90.51.00		1.593,23			
OBRAS E INSTALAÇÕES	1.749.05.999.000	4.4.90.51.00		75,86			
AQUISIÇÃO DE IMÓVEIS	1.500.00.999.000	4.4.90.61.00		85.091,65			
AQUISIÇÃO DE IMÓVEIS	1.700.05.999.000	4.4.90.61.00		1.517,37			
MANUTENÇÃO DA DIFUSÃO CULTURAL	13.392.1130.2078.0000						479.331,31
3 DESPESAS CORREN'						390.376,12	
1 PESSOAL E ENCARGOS SOCIAIS					101.441,36		
CONTRATAÇÃO POR TEMPO DETERMINADO	1.500.00.999.000	3.1.90.04.00		18.443,30			
VENCIMENTOS E VANTAGENS FIXAS - PESSOAL CIVIL	1.500.00.999.000	3.1.90.11.00		73.774,82			
OBRIGAÇÕES PATRONAIS	1.500.00.999.000	3.1.90.13.00		9.223,24			
3 OUTRAS DESPESAS CORRENTES					288.934,76		
DIÁRIAS - CIVIL	1.500.00.999.000	3.3.90.14.00		11.066,62			
MATERIAL DE CONSUMO	1.500.00.999.000	3.3.90.30.00		98.001,66			
MATERIAL DE CONSUMO	1.719.00.999.000	3.3.90.30.00		5.250,00			
PREMIAÇÕES CULTURAIS, ARTÍSTICAS, CIENTÍFICAS, DESPORTI	1.500.00.999.000	3.3.90.31.00		27.666,54			
OUTROS SERVIÇOS DE TERCEIROS - PESSOA FÍSICA	1.500.00.999.000	3.3.90.36.00		36.888,22			
OUTROS SERVIÇOS DE TERCEIROS - PESSOA FÍSICA	1.719.00.999.000	3.3.90.36.00		5.250,00			
OUTROS SERVIÇOS DE TERCEIROS - PESSOA JURÍDICA	1.500.00.999.000	3.3.90.39.00		94.311,72			
OUTROS SERVIÇOS DE TERCEIROS - PESSOA JURÍDICA	1.719.00.999.000	3.3.90.39.00		5.250,00			
OUTROS AUXÍLIOS FINANCEIROS A PESSOAS FÍSICAS	1.719.00.999.000	3.3.90.48.00		5.250,00			
4 DESPESAS DE CAPIT						88.955,19	

PREFEITURA MUNIC.DE JULIO BORGES

AV ANTONIO RIBEIRO - CNPJ:01612619/0001-10

Orçamento Programa - Exercício de 2026

Página 16

QUADRO AUXILIAR DE DETALHAMENTO DA DESPESA

PODER	02	PODER EXECUTIVO
ORGÃO	04	SECRETARIA MUNICIPAL DE EDUCAÇÃO
UNIDADE	02	DEPARTAMENTO DE ESPORTE, LAZER E CULTURA

Aplicacao Programada	Proj/Ativ	Finalidade	Categoria	Detalhada	TotalGrupo	Total Categ.	Total Func.
F.R. - C.A.							
MANUTENÇÃO DA DIFUSÃO CULTURAL	13.392.1130.2078.0000						479.331,31
4 DESPESAS DE CAPIT						88.955,19	
4 INVESTIMENTOS					88.955,19		
OBRAS E INSTALAÇÕES		1.719.00.999.000	4.4.90.51.00	5.250,00			
EQUIPAMENTOS E MATERIAL PERMANENTE		1.500.00.999.000	4.4.90.52.00	76.786,10			
EQUIPAMENTOS E MATERIAL PERMANENTE		1.700.05.999.000	4.4.90.52.00	1.593,23			
EQUIPAMENTOS E MATERIAL PERMANENTE		1.719.00.999.000	4.4.90.52.00	5.250,00			
EQUIPAMENTOS E MATERIAL PERMANENTE		1.749.05.999.000	4.4.90.52.00	75,86			
EDITAL 001 - PRODUÇÃO AUDIOVISUAL	13.392.1130.2104.0000						20.790,00
3 DESPESAS CORREN'						20.790,00	
3 OUTRAS DESPESAS CORRENTES					20.790,00		
MATERIAL DE CONSUMO		1.715.00.999.000	3.3.90.30.00	6.930,00			
OUTROS SERVIÇOS DE TERCEIROS - PESSOA FÍSICA		1.715.00.999.000	3.3.90.36.00	6.930,00			
OUTROS SERVIÇOS DE TERCEIROS - PESSOA JURÍDICA		1.715.00.999.000	3.3.90.39.00	6.930,00			
EDITAL 002 - REFORMAS E MANUTENÇÃO	13.392.1130.2105.0000						20.790,00
3 DESPESAS CORREN'						20.790,00	
3 OUTRAS DESPESAS CORRENTES					20.790,00		
MATERIAL DE CONSUMO		1.715.00.999.000	3.3.90.30.00	6.930,00			
OUTROS SERVIÇOS DE TERCEIROS - PESSOA FÍSICA		1.715.00.999.000	3.3.90.36.00	6.930,00			
OUTROS SERVIÇOS DE TERCEIROS - PESSOA JURÍDICA		1.715.00.999.000	3.3.90.39.00	6.930,00			
EDITAL 003 - FORMAÇÃO, QUALIFICAÇÃO E DIFUSÃO	13.392.1130.2106.0000						20.790,00
3 DESPESAS CORREN'						20.790,00	
3 OUTRAS DESPESAS CORRENTES					20.790,00		
MATERIAL DE CONSUMO		1.715.00.999.000	3.3.90.30.00	6.930,00			
OUTROS SERVIÇOS DE TERCEIROS - PESSOA FÍSICA		1.715.00.999.000	3.3.90.36.00	6.930,00			
OUTROS SERVIÇOS DE TERCEIROS - PESSOA JURÍDICA		1.715.00.999.000	3.3.90.39.00	6.930,00			
EDITAIS OUTROS - DEMAIS ÁREAS CULTURAIS	13.392.1130.2107.0000						62.370,00
3 DESPESAS CORREN'						62.370,00	
3 OUTRAS DESPESAS CORRENTES					62.370,00		
MATERIAL DE CONSUMO		1.716.00.999.000	3.3.90.30.00	20.790,00			
OUTROS SERVIÇOS DE TERCEIROS - PESSOA FÍSICA		1.716.00.999.000	3.3.90.36.00	20.790,00			
OUTROS SERVIÇOS DE TERCEIROS - PESSOA JURÍDICA		1.716.00.999.000	3.3.90.39.00	20.790,00			
MANUTENÇÃO DO DESPORTO E LAZER	27.812.1125.2069.0000						728.041,63
3 DESPESAS CORREN'						724.197,75	
1 PESSOAL E ENCARGOS SOCIAIS					97.751,43		
CONTRATAÇÃO POR TEMPO DETERMINADO		1.500.00.999.000	3.1.90.04.00	18.443,30			
VENCIMENTOS E VANTAGENS FIXAS - PESSOAL CIVIL		1.500.00.999.000	3.1.90.11.00	73.774,82			
OUTRAS DESPESAS VARIÁVEIS - PESSOAL CIVIL		1.500.00.999.000	3.1.90.16.00	5.533,31			
3 OUTRAS DESPESAS CORRENTES					626.446,32		
DIÁRIAS - CIVIL		1.500.00.999.000	3.3.90.14.00	11.066,62			
MATERIAL DE CONSUMO		1.500.00.999.000	3.3.90.30.00	343.756,61			
PREMIAÇÕES CULTURAIS, ARTÍSTICAS, CIENTÍFICAS, DESPORTI		1.500.00.999.000	3.3.90.31.00	36.888,22			
OUTROS SERVIÇOS DE TERCEIROS - PESSOA FÍSICA		1.500.00.999.000	3.3.90.36.00	131.199,90			
OUTROS SERVIÇOS DE TERCEIROS - PESSOA JURÍDICA		1.500.00.999.000	3.3.90.39.00	103.534,97			
4 DESPESAS DE CAPIT						3.843,88	

PREFEITURA MUNIC.DE JULIO BORGES

AV ANTONIO RIBEIRO - CNPJ:01612619/0001-10

Orçamento Programa - Exercício de 2026

QUADRO AUXILIAR DE DETALHAMENTO DA DESPESA

PODER	02	PODER EXECUTIVO
ORGÃO	04	SECRETARIA MUNICIPAL DE EDUCAÇÃO
UNIDADE	02	DEPARTAMENTO DE ESPORTE, LAZER E CULTURA

Aplicacao Programada	Proj/Ativ	Finalidade	Categoria	Detalhada	TotalGrupo	Total Categ.	Total Func.
		F.R. - C.A.					
MANUTENÇÃO DO DESPORTO E LAZER	27.812.1125.2069.0000						728.041,63
4 DESPESAS DE CAPIT						3.843,88	
4 INVESTIMENTOS						3.843,88	
EQUIPAMENTOS E MATERIAL PERMANENTE		1.500.00.999.000	4.4.90.52.00	581,53			
EQUIPAMENTOS E MATERIAL PERMANENTE		1.700.05.999.000	4.4.90.52.00	3.186,49			
EQUIPAMENTOS E MATERIAL PERMANENTE		1.749.05.999.000	4.4.90.52.00	75,86			
CONSTRUÇÃO DE QUADRA OU GINASIO	27.813.1125.1048.0000						176.106,90
3 DESPESAS CORREN'						42.000,00	
3 OUTRAS DESPESAS CORRENTES						42.000,00	
OUTROS SERVIÇOS DE TERCEIROS - PESSOA JURÍDICA		1.706.05.999.000	3.3.90.39.00	21.000,00			
OUTROS SERVIÇOS DE TERCEIROS - PESSOA JURÍDICA		1.710.05.999.000	3.3.90.39.00	21.000,00			
4 DESPESAS DE CAPIT						134.106,90	
4 INVESTIMENTOS						134.106,90	
OBRAS E INSTALAÇÕES		1.500.00.999.000	4.4.90.51.00	58.923,68			
OBRAS E INSTALAÇÕES		1.700.05.999.000	4.4.90.51.00	1.607,36			
OBRAS E INSTALAÇÕES		1.706.05.999.000	4.4.90.51.00	52.500,00			
OBRAS E INSTALAÇÕES		1.710.05.999.000	4.4.90.51.00	21.000,00			
OBRAS E INSTALAÇÕES		1.749.05.999.000	4.4.90.51.00	75,86			
TOTAL							1.955.717,69

PREFEITURA MUNIC.DE JULIO BORGES

AV ANTONIO RIBEIRO - CNPJ:01612619/0001-10

Orçamento Programa - Exercício de 2026

QUADRO AUXILIAR DE DETALHAMENTO DA DESPESA

PODER	02	PODER EXECUTIVO
ORGÃO	04	SECRETARIA MUNICIPAL DE EDUCAÇÃO
UNIDADE	03	FUNDEB

Aplicacao Programada	Proj/Ativ	Finalidade	Categoria	Detalhada	TotalGrupo	Total Categ.	Total Func.
		F.R. - C.A.					
AQUISIÇÃO DE VEICULO	12.361.1022.1013.0000						27.806,65
4 DESPESAS DE CAPIT						27.806,65	
4 INVESTIMENTOS					27.806,65		
EQUIPAMENTOS E MATERIAL PERMANENTE		1.540.01.999.000	4.4.90.52.00	27.806,65			
AQUISIÇÃO DE ONIBUS ESCOLAR	12.361.1022.1014.0000						59.929,90
4 DESPESAS DE CAPIT						59.929,90	
4 INVESTIMENTOS					59.929,90		
EQUIPAMENTOS E MATERIAL PERMANENTE		1.540.01.999.000	4.4.90.52.00	59.929,90			
CONSTRUÇÃO, AMPL OU REFORMA DA UNIDADE ESCOLAR	12.361.1023.1029.0000						42.781,88
4 DESPESAS DE CAPIT						42.781,88	
4 INVESTIMENTOS					42.781,88		
OBRAS E INSTALAÇÕES		1.540.01.999.000	4.4.90.51.00	34.815,71			
AQUISIÇÃO DE IMÓVEIS		1.540.01.999.000	4.4.90.61.00	7.966,17			
CONSTRUÇÃO DE CISTERNA EM UNIDADE ESCOLAR	12.361.1161.1030.0000						31.864,73
4 DESPESAS DE CAPIT						31.864,73	
4 INVESTIMENTOS					31.864,73		
OBRAS E INSTALAÇÕES		1.540.01.999.000	4.4.90.51.00	31.864,73			
PERFURAÇÃO DE POÇOS EM UNIDADE ESCOLAR	12.361.1161.1031.0000						241.864,73
4 DESPESAS DE CAPIT						241.864,73	
4 INVESTIMENTOS					241.864,73		
OBRAS E INSTALAÇÕES		1.540.01.999.000	4.4.90.51.00	241.864,73			
CONST, AMPL OU RECUPERAÇÃO DE QUADRA OU GINÁSIO EM ESCOLA MUNICIPAL	12.361.1161.1033.0000						31.864,73
4 DESPESAS DE CAPIT						31.864,73	
4 INVESTIMENTOS					31.864,73		
OBRAS E INSTALAÇÕES		1.540.01.999.000	4.4.90.51.00	31.864,73			
MANUTENÇÃO DO ENSINO FUNDAMENTAL	12.361.1161.2067.0000						171.402,00
3 DESPESAS CORREN'						110.187,00	
1 PESSOAL E ENCARGOS SOCIAIS					91.822,50		
VENCIMENTOS E VANTAGENS FIXAS - PESSOAL CIVIL		1.543.01.999.000	3.1.90.11.00	61.215,00			
OBRIGAÇÕES PATRONAIS		1.543.01.999.000	3.1.90.13.00	30.607,50			
3 OUTRAS DESPESAS CORRENTES					18.364,50		
MATERIAL DE CONSUMO		1.543.01.999.000	3.3.90.30.00	6.121,50			
OUTROS SERVIÇOS DE TERCEIROS - PESSOA FÍSICA		1.543.01.999.000	3.3.90.36.00	6.121,50			
OUTROS SERVIÇOS DE TERCEIROS - PESSOA JURÍDICA		1.543.01.999.000	3.3.90.39.00	6.121,50			
4 DESPESAS DE CAPIT						61.215,00	
4 INVESTIMENTOS					61.215,00		
OBRAS E INSTALAÇÕES		1.543.01.999.000	4.4.90.51.00	30.607,50			
EQUIPAMENTOS E MATERIAL PERMANENTE		1.543.01.999.000	4.4.90.52.00	30.607,50			
MANUTENÇÃO DO FUNDEB FUNDAMENTAL ADMINISTRATVO	12.361.1161.2081.0000						1.235.668,09

PREFEITURA MUNIC.DE JULIO BORGES

AV ANTONIO RIBEIRO - CNPJ:01612619/0001-10

Orçamento Programa - Exercício de 2026

Página 19

QUADRO AUXILIAR DE DETALHAMENTO DA DESPESA

PODER	02	PODER EXECUTIVO
ORGÃO	04	SECRETARIA MUNICIPAL DE EDUCAÇÃO
UNIDADE	03	FUNDEB

Aplicacao Programada	Proj/Ativ	Finalidade	Categoria	Detalhada	TotalGrupo	Total Categ.	Total Func.
F.R. - C.A.							

MANUTENÇÃO DO FUNDEB FUNDAMENTAL ADMINISTRATIVO		12.361.1161.2081.0000					1.235.668,09
3	DESPESAS CORREN'					969.212,92	
1	PESSOAL E ENCARGOS SOCIAIS				574.217,34		
	CONTRATAÇÃO POR TEMPO DETERMINADO	1.540.01.999.000	3.1.90.04.00	43.823,66			
	VENCIMENTOS E VANTAGENS FIXAS - PESSOAL CIVIL	1.540.01.999.000	3.1.90.11.00	355.555,55			
	VENCIMENTOS E VANTAGENS FIXAS - PESSOAL CIVIL	1.541.01.999.000	3.1.90.11.00	21.355,42			
	VENCIMENTOS E VANTAGENS FIXAS - PESSOAL CIVIL	1.542.01.999.000	3.1.90.11.00	43.312,50			
	OBRIGAÇÕES PATRONAIS	1.540.01.999.000	3.1.90.13.00	58.519,95			
	OBRIGAÇÕES PATRONAIS	1.542.01.999.000	3.1.90.13.00	48.463,80			
	OUTRAS DESPESAS VARIÁVEIS - PESSOAL CIVIL	1.540.01.999.000	3.1.90.16.00	1.593,23			
	SENTENÇAS JUDICIAIS	1.540.01.999.000	3.1.90.91.00	1.593,23			
3	OUTRAS DESPESAS CORRENTES				394.995,58		
	DIÁRIAS - CIVIL	1.540.01.999.000	3.3.90.14.00	1.593,23			
	MATERIAL DE CONSUMO	1.540.01.999.000	3.3.90.30.00	196.987,16			
	MATERIAL DE CONSUMO	1.542.01.999.000	3.3.90.30.00	131.092,50			
	PASSAGENS E DESPESAS COM LOCOMOÇÃO	1.540.01.999.000	3.3.90.33.00	1.593,23			
	OUTROS SERVIÇOS DE TERCEIROS - PESSOA FÍSICA	1.540.01.999.000	3.3.90.36.00	31.864,73			
	OUTROS SERVIÇOS DE TERCEIROS - PESSOA JURÍDICA	1.540.01.999.000	3.3.90.39.00	31.864,73			
4	DESPESAS DE CAPIT					266.455,17	
4	INVESTIMENTOS				266.455,17		
	OBRAS E INSTALAÇÕES	1.542.01.999.000	4.4.90.51.00	113.282,40			
	EQUIPAMENTOS E MATERIAL PERMANENTE	1.540.01.999.000	4.4.90.52.00	7.966,17			
	EQUIPAMENTOS E MATERIAL PERMANENTE	1.542.01.999.000	4.4.90.52.00	145.206,60			

MANUTENÇÃO DO FUNDAMENTAL MAGISTÉRIO		12.361.1161.2082.0000					9.094.548,79
3	DESPESAS CORREN'					9.094.548,79	
1	PESSOAL E ENCARGOS SOCIAIS				9.094.548,79		
	CONTRATAÇÃO POR TEMPO DETERMINADO	1.540.01.230.000	3.1.90.04.00	691.834,92			
	VENCIMENTOS E VANTAGENS FIXAS - PESSOAL CIVIL	1.540.01.230.000	3.1.90.11.00	3.227.979,37			
	VENCIMENTOS E VANTAGENS FIXAS - PESSOAL CIVIL	1.541.01.230.000	3.1.90.11.00	1.910.102,08			
	VENCIMENTOS E VANTAGENS FIXAS - PESSOAL CIVIL	1.542.01.999.000	3.1.90.11.00	1.296.603,00			
	VENCIMENTOS E VANTAGENS FIXAS - PESSOAL CIVIL	1.543.01.999.000	3.1.90.11.00	61.215,00			
	OBRIGAÇÕES PATRONAIS	1.540.01.999.000	3.1.90.13.00	560.599,23			
	OBRIGAÇÕES PATRONAIS	1.542.01.999.000	3.1.90.13.00	91.822,50			
	OBRIGAÇÕES PATRONAIS	1.543.01.999.000	3.1.90.13.00	24.486,00			
	OUTRAS DESPESAS VARIÁVEIS - PESSOAL CIVIL	1.540.01.230.000	3.1.90.16.00	1.229.906,69			

CONSTRUÇÃO, AMPL OU REFORMA DE CRECHE		12.365.1145.1023.0000					24.486,00
4	DESPESAS DE CAPIT					24.486,00	
4	INVESTIMENTOS				24.486,00		
	OBRAS E INSTALAÇÕES	1.543.01.999.000	4.4.90.51.00	24.486,00			

CONTRUÇÃO, AMPL E REFORMA DE UNIDADE ESCOLAR		12.365.1145.1024.0000					15.915,90
4	DESPESAS DE CAPIT					15.915,90	
4	INVESTIMENTOS				15.915,90		
	OBRAS E INSTALAÇÕES	1.543.01.999.000	4.4.90.51.00	15.915,90			

MANUTENÇÃO DO ENSINO INFANTIL		12.365.1145.2066.0000					149.364,60
3	DESPESAS CORREN'					112.635,60	

PREFEITURA MUNIC.DE JULIO BORGES

AV ANTONIO RIBEIRO - CNPJ:01612619/0001-10

Orçamento Programa - Exercício de 2026

Página 20

QUADRO AUXILIAR DE DETALHAMENTO DA DESPESA

PODER	02	PODER EXECUTIVO
ORGÃO	04	SECRETARIA MUNICIPAL DE EDUCAÇÃO
UNIDADE	03	FUNDEB

Aplicacao Programada	Proj/Ativ	Finalidade	Categoria	Detalhada	TotalGrupo	Total Categ.	Total Func.
F.R. - C.A.							
MANUTENÇÃO DO ENSINO INFANTIL	12.365.1145.2066.0000						149.364,60
3 DESPESAS CORREN'						112.635,60	
3 OUTRAS DESPESAS CORRENTES					112.635,60		
DIÁRIAS - CIVIL	1.543.01.999.000	3.3.90.14.00		1.224,30			
DIÁRIAS - CIVIL	1.543.01.999.000	3.3.90.14.00		1.224,30			
MATERIAL DE CONSUMO	1.543.01.999.000	3.3.90.30.00		18.364,50			
MATERIAL DE CONSUMO	1.543.01.999.000	3.3.90.30.00		18.364,50			
OUTROS SERVIÇOS DE TERCEIROS - PESSOA FÍSICA	1.543.01.999.000	3.3.90.36.00		18.364,50			
OUTROS SERVIÇOS DE TERCEIROS - PESSOA FÍSICA	1.543.01.999.000	3.3.90.36.00		18.364,50			
OUTROS SERVIÇOS DE TERCEIROS - PESSOA JURÍDICA	1.543.01.999.000	3.3.90.39.00		18.364,50			
OUTROS SERVIÇOS DE TERCEIROS - PESSOA JURÍDICA	1.543.01.999.000	3.3.90.39.00		18.364,50			
4 DESPESAS DE CAPIT						36.729,00	
4 INVESTIMENTOS					36.729,00		
EQUIPAMENTOS E MATERIAL PERMANENTE	1.543.01.999.000	4.4.90.52.00		12.243,00			
EQUIPAMENTOS E MATERIAL PERMANENTE	1.543.01.999.000	4.4.90.52.00		24.486,00			
MANUTENÇÃO DO FUNDEB INFANTIL	12.365.1145.2083.0000						171.402,00
ADMINISTRATIVO							
3 DESPESAS CORREN'						171.402,00	
1 PESSOAL E ENCARGOS SOCIAIS					171.402,00		
VENCIMENTOS E VANTAGENS FIXAS - PESSOAL CIVIL	1.543.01.999.000	3.1.90.11.00		61.215,00			
VENCIMENTOS E VANTAGENS FIXAS - PESSOAL CIVIL	1.543.01.999.000	3.1.90.11.00		61.215,00			
OBRIGAÇÕES PATRONAIS	1.543.01.999.000	3.1.90.13.00		24.486,00			
OBRIGAÇÕES PATRONAIS	1.543.01.999.000	3.1.90.13.00		24.486,00			
MANUTENÇÃO DO FUNDEB INFANTIL MAGISTERIO	12.365.1145.2084.0000						116.308,50
3 DESPESAS CORREN'						116.308,50	
1 PESSOAL E ENCARGOS SOCIAIS					116.308,50		
VENCIMENTOS E VANTAGENS FIXAS - PESSOAL CIVIL	1.543.01.999.000	3.1.90.11.00		61.215,00			
VENCIMENTOS E VANTAGENS FIXAS - PESSOAL CIVIL	1.543.01.999.000	3.1.90.11.00		6.121,50			
OBRIGAÇÕES PATRONAIS	1.543.01.999.000	3.1.90.13.00		24.486,00			
OBRIGAÇÕES PATRONAIS	1.543.01.999.000	3.1.90.13.00		24.486,00			
CONSTRUÇÃO, AMPL OU REFORMA DE CRECHE	12.365.1162.1023.0000						187.733,70
4 DESPESAS DE CAPIT						187.733,70	
4 INVESTIMENTOS					187.733,70		
OBRAS E INSTALAÇÕES	1.540.01.999.000	4.4.90.51.00		133.864,50			
OBRAS E INSTALAÇÕES	1.541.01.999.000	4.4.90.51.00		26.934,60			
OBRAS E INSTALAÇÕES	1.542.01.999.000	4.4.90.51.00		26.934,60			
CONTRUÇÃO, AMPL E REFORMA DE UNIDADE ESCOLAR	12.365.1162.1024.0000						183.355,20
4 DESPESAS DE CAPIT						183.355,20	
4 INVESTIMENTOS					183.355,20		
OBRAS E INSTALAÇÕES	1.540.01.999.000	4.4.90.51.00		129.486,00			
OBRAS E INSTALAÇÕES	1.541.01.999.000	4.4.90.51.00		26.934,60			
OBRAS E INSTALAÇÕES	1.542.01.999.000	4.4.90.51.00		26.934,60			
MANUTENÇÃO DO FUNDEB INFANTIL	12.365.1162.2083.0000						2.318.665,39
ADMINISTRATIVO							
3 DESPESAS CORREN'						1.922.917,49	

PREFEITURA MUNIC.DE JULIO BORGES

AV ANTONIO RIBEIRO - CNPJ:01612619/0001-10

Orçamento Programa - Exercício de 2026

Página 21

QUADRO AUXILIAR DE DETALHAMENTO DA DESPESA

PODER	02	PODER EXECUTIVO
ORGÃO	04	SECRETARIA MUNICIPAL DE EDUCAÇÃO
UNIDADE	03	FUNDEB

Aplicacao Programada	Proj/Ativ	Finalidade	Categoria	Detalhada	TotalGrupo	Total Categ.	Total Func.
		F.R. - C.A.					

MANUTENÇÃO DO FUNDEB INFANTIL	12.365.1162.2083.0000						2.318.665,39
ADMINISTRATIVO							

3	DESPESAS CORREN'					1.922.917,49	
---	------------------	--	--	--	--	--------------	--

1	PESSOAL E ENCARGOS SOCIAIS				465.762,42		
---	----------------------------	--	--	--	------------	--	--

CONTRATAÇÃO POR TEMPO DETERMINADO	1.540.01.999.000	3.1.90.04.00	1.593,23
CONTRATAÇÃO POR TEMPO DETERMINADO	1.540.01.999.000	3.1.90.04.00	1.224,30
VENCIMENTOS E VANTAGENS FIXAS - PESSOAL CIVIL	1.540.01.999.000	3.1.90.11.00	106.224,30
VENCIMENTOS E VANTAGENS FIXAS - PESSOAL CIVIL	1.540.01.999.000	3.1.90.11.00	33.026,20
VENCIMENTOS E VANTAGENS FIXAS - PESSOAL CIVIL	1.541.01.999.000	3.1.90.11.00	20.200,95
VENCIMENTOS E VANTAGENS FIXAS - PESSOAL CIVIL	1.541.01.999.000	3.1.90.11.00	20.200,95
VENCIMENTOS E VANTAGENS FIXAS - PESSOAL CIVIL	1.542.01.999.000	3.1.90.11.00	135.700,95
VENCIMENTOS E VANTAGENS FIXAS - PESSOAL CIVIL	1.542.01.999.000	3.1.90.11.00	36.729,00
OBRIGAÇÕES PATRONAIS	1.540.01.999.000	3.1.90.13.00	1.224,30
OBRIGAÇÕES PATRONAIS	1.540.01.999.000	3.1.90.13.00	5.533,31
OBRIGAÇÕES PATRONAIS	1.541.01.999.000	3.1.90.13.00	20.200,95
OBRIGAÇÕES PATRONAIS	1.541.01.999.000	3.1.90.13.00	20.200,95
OBRIGAÇÕES PATRONAIS	1.542.01.999.000	3.1.90.13.00	20.200,95
OBRIGAÇÕES PATRONAIS	1.542.01.999.000	3.1.90.13.00	30.607,50
OUTRAS DESPESAS VARIÁVEIS - PESSOAL CIVIL	1.540.01.999.000	3.1.90.16.00	1.224,30
OUTRAS DESPESAS VARIÁVEIS - PESSOAL CIVIL	1.540.01.999.000	3.1.90.16.00	3.688,37
SENTENÇAS JUDICIAIS	1.540.01.999.000	3.1.90.91.00	2.448,60
SENTENÇAS JUDICIAIS	1.540.01.999.000	3.1.90.91.00	5.533,31

3	OUTRAS DESPESAS CORRENTES				1.457.155,07		
---	---------------------------	--	--	--	--------------	--	--

DIÁRIAS - CIVIL	1.540.01.999.000	3.3.90.14.00	9.223,24
DIÁRIAS - CIVIL	1.540.01.999.000	3.3.90.14.00	3.672,90
DIÁRIAS - CIVIL	1.541.01.999.000	3.3.90.14.00	13.467,30
DIÁRIAS - CIVIL	1.541.01.999.000	3.3.90.14.00	13.467,30
DIÁRIAS - CIVIL	1.542.01.999.000	3.3.90.14.00	128.967,30
DIÁRIAS - CIVIL	1.542.01.999.000	3.3.90.14.00	30.607,50
MATERIAL DE CONSUMO	1.540.01.999.000	3.3.90.30.00	12.243,00
MATERIAL DE CONSUMO	1.540.01.999.000	3.3.90.30.00	24.142,31
MATERIAL DE CONSUMO	1.541.01.999.000	3.3.90.30.00	13.467,30
MATERIAL DE CONSUMO	1.541.01.999.000	3.3.90.30.00	13.467,30
MATERIAL DE CONSUMO	1.542.01.999.000	3.3.90.30.00	186.717,30
MATERIAL DE CONSUMO	1.542.01.999.000	3.3.90.30.00	244.467,30
PASSAGENS E DESPESAS COM LOCOMOÇÃO	1.540.01.999.000	3.3.90.33.00	9.223,24
PASSAGENS E DESPESAS COM LOCOMOÇÃO	1.540.01.999.000	3.3.90.33.00	1.224,30
OUTROS SERVIÇOS DE TERCEIROS - PESSOA FÍSICA	1.540.01.999.000	3.3.90.36.00	6.121,50
OUTROS SERVIÇOS DE TERCEIROS - PESSOA FÍSICA	1.540.01.999.000	3.3.90.36.00	36.888,22
OUTROS SERVIÇOS DE TERCEIROS - PESSOA FÍSICA	1.541.01.999.000	3.3.90.36.00	13.467,30
OUTROS SERVIÇOS DE TERCEIROS - PESSOA FÍSICA	1.541.01.999.000	3.3.90.36.00	13.467,30
OUTROS SERVIÇOS DE TERCEIROS - PESSOA FÍSICA	1.542.01.999.000	3.3.90.36.00	244.467,30
OUTROS SERVIÇOS DE TERCEIROS - PESSOA FÍSICA	1.542.01.999.000	3.3.90.36.00	128.967,30
OUTROS SERVIÇOS DE TERCEIROS - PESSOA JURÍDICA	1.540.01.999.000	3.3.90.39.00	14.754,96
OUTROS SERVIÇOS DE TERCEIROS - PESSOA JURÍDICA	1.540.01.999.000	3.3.90.39.00	9.794,40
OUTROS SERVIÇOS DE TERCEIROS - PESSOA JURÍDICA	1.541.01.999.000	3.3.90.39.00	13.467,30
OUTROS SERVIÇOS DE TERCEIROS - PESSOA JURÍDICA	1.541.01.999.000	3.3.90.39.00	13.467,30
OUTROS SERVIÇOS DE TERCEIROS - PESSOA JURÍDICA	1.542.01.999.000	3.3.90.39.00	128.967,30
OUTROS SERVIÇOS DE TERCEIROS - PESSOA JURÍDICA	1.542.01.999.000	3.3.90.39.00	128.967,30

4	DESPESAS DE CAPIT					395.747,90	
---	-------------------	--	--	--	--	------------	--

PREFEITURA MUNIC.DE JULIO BORGES

AV ANTONIO RIBEIRO - CNPJ:01612619/0001-10

Orçamento Programa - Exercício de 2026

Página 22

QUADRO AUXILIAR DE DETALHAMENTO DA DESPESA

PODER	02	PODER EXECUTIVO
ORGÃO	04	SECRETARIA MUNICIPAL DE EDUCAÇÃO
UNIDADE	03	FUNDEB

Aplicacao Programada	Proj/Ativ	Finalidade	Categoria	Detalhada	TotalGrupo	Total Categ.	Total Func.
		F.R. - C.A.					

MANUTENÇÃO DO FUNDEB INFANTIL		12.365.1162.2083.0000					2.318.665,39
ADMSITRATIVO							
4	DESPESAS DE CAPIT					395.747,90	
4	INVESTIMENTOS				395.747,90		
	EQUIPAMENTOS E MATERIAL PERMANENTE	1.540.01.999.000	4.4.90.52.00	3.672,90			
	EQUIPAMENTOS E MATERIAL PERMANENTE	1.540.01.999.000	4.4.90.52.00	12.911,60			
	EQUIPAMENTOS E MATERIAL PERMANENTE	1.541.01.999.000	4.4.90.52.00	26.934,60			
	EQUIPAMENTOS E MATERIAL PERMANENTE	1.541.01.999.000	4.4.90.52.00	26.934,60			
	EQUIPAMENTOS E MATERIAL PERMANENTE	1.542.01.999.000	4.4.90.52.00	200.184,60			
	EQUIPAMENTOS E MATERIAL PERMANENTE	1.542.01.999.000	4.4.90.52.00	125.109,60			

MANUTENÇÃO DO FUNDEB INFANTIL MAGISTERIO		12.365.1162.2084.0000					2.513.270,82
3	DESPESAS CORREN'					2.513.270,82	
1	PESSOAL E ENCARGOS SOCIAIS				2.513.270,82		
	CONTRATAÇÃO POR TEMPO DETERMINADO	1.540.01.999.000	3.1.90.04.00	1.224,30			
	CONTRATAÇÃO POR TEMPO DETERMINADO	1.540.01.999.000	3.1.90.04.00	237.121,50			
	VENCIMENTOS E VANTAGENS FIXAS - PESSOAL CIVIL	1.540.01.999.000	3.1.90.11.00	468.121,50			
	VENCIMENTOS E VANTAGENS FIXAS - PESSOAL CIVIL	1.540.01.999.000	3.1.90.11.00	543.292,68			
	VENCIMENTOS E VANTAGENS FIXAS - PESSOAL CIVIL	1.541.01.999.000	3.1.90.11.00	125.200,95			
	VENCIMENTOS E VANTAGENS FIXAS - PESSOAL CIVIL	1.541.01.999.000	3.1.90.11.00	20.200,95			
	VENCIMENTOS E VANTAGENS FIXAS - PESSOAL CIVIL	1.542.01.999.000	3.1.90.11.00	166.215,00			
	VENCIMENTOS E VANTAGENS FIXAS - PESSOAL CIVIL	1.542.01.999.000	3.1.90.11.00	125.200,95			
	OBRIGAÇÕES PATRONAIS	1.540.01.999.000	3.1.90.13.00	140.206,32			
	OBRIGAÇÕES PATRONAIS	1.540.01.999.000	3.1.90.13.00	352.621,50			
	OBRIGAÇÕES PATRONAIS	1.541.01.999.000	3.1.90.13.00	20.200,95			
	OBRIGAÇÕES PATRONAIS	1.541.01.999.000	3.1.90.13.00	20.200,95			
	OBRIGAÇÕES PATRONAIS	1.542.01.999.000	3.1.90.13.00	20.200,95			
	OBRIGAÇÕES PATRONAIS	1.542.01.999.000	3.1.90.13.00	30.607,50			
	OUTRAS DESPESAS VARIÁVEIS - PESSOAL CIVIL	1.540.01.999.000	3.1.90.16.00	236.533,32			
	OUTRAS DESPESAS VARIÁVEIS - PESSOAL CIVIL	1.540.01.999.000	3.1.90.16.00	6.121,50			

MANUTENÇÃO DO FUNDEB INFANTIL		12.366.1160.2085.0000					107.844,85
3	DESPESAS CORREN'					100.466,56	
1	PESSOAL E ENCARGOS SOCIAIS				55.333,14		
	VENCIMENTOS E VANTAGENS FIXAS - PESSOAL CIVIL	1.540.01.999.000	3.1.90.11.00	36.888,22			
	OBRIGAÇÕES PATRONAIS	1.540.01.999.000	3.1.90.13.00	3.688,37			
	OUTRAS DESPESAS VARIÁVEIS - PESSOAL CIVIL	1.540.01.999.000	3.1.90.16.00	9.223,24			
	SENTENÇAS JUDICIAIS	1.540.01.999.000	3.1.90.91.00	5.533,31			
3	OUTRAS DESPESAS CORRENTES				45.133,42		
	DIÁRIAS - CIVIL	1.540.01.999.000	3.3.90.14.00	8.240,46			
	MATERIAL DE CONSUMO	1.540.01.999.000	3.3.90.30.00	9.223,24			
	PASSAGENS E DESPESAS COM LOCOMOÇÃO	1.540.01.999.000	3.3.90.33.00	9.223,24			
	OUTROS SERVIÇOS DE TERCEIROS - PESSOA FÍSICA	1.540.01.999.000	3.3.90.36.00	9.223,24			
	OUTROS SERVIÇOS DE TERCEIROS - PESSOA JURÍDICA	1.540.01.999.000	3.3.90.39.00	9.223,24			
4	DESPESAS DE CAPIT					7.378,29	
4	INVESTIMENTOS				7.378,29		
	EQUIPAMENTOS E MATERIAL PERMANENTE	1.540.01.999.000	4.4.90.52.00	7.378,29			

MANUTENÇÃO DO FUNDEB EJA MAGISTÉRIO		12.366.1160.2086.0000					388.921,53
3	DESPESAS CORREN'					388.921,53	

PREFEITURA MUNIC.DE JULIO BORGES

AV ANTONIO RIBEIRO - CNPJ:01612619/0001-10

Orçamento Programa - Exercício de 2026

QUADRO AUXILIAR DE DETALHAMENTO DA DESPESA

PODER	02	PODER EXECUTIVO
ORGÃO	04	SECRETARIA MUNICIPAL DE EDUCAÇÃO
UNIDADE	03	FUNDEB

Aplicacao Programada	Proj/Ativ	Finalidade	Categoria	Detalhada	TotalGrupo	Total Categ.	Total Func.
F.R. - C.A.							

MANUTENÇÃO DO FUNDEB EJA MAGISTÉRIO	12.366.1160.2086.0000						388.921,53
3 DESPESAS CORREN'						388.921,53	
1 PESSOAL E ENCARGOS SOCIAIS					383.388,22		
VENCIMENTOS E VANTAGENS FIXAS - PESSOAL CIVIL		1.540.01.230.000	3.1.90.11.00	374.166,54			
OBRIGAÇÕES PATRONAIS		1.540.01.230.000	3.1.90.13.00	3.688,37			
OUTRAS DESPESAS VARIÁVEIS - PESSOAL CIVIL		1.540.01.230.000	3.1.90.16.00	5.533,31			
3 OUTRAS DESPESAS CORRENTES					5.533,31		
OUTROS SERVIÇOS DE TERCEIROS - PESSOA FÍSICA		1.540.01.230.000	3.3.90.36.00	5.533,31			

TOTAL							17.114.999,99
-------	--	--	--	--	--	--	---------------

PREFEITURA MUNIC.DE JULIO BORGES

AV ANTONIO RIBEIRO - CNPJ:01612619/0001-10

Orçamento Programa - Exercício de 2026

Página 24

QUADRO AUXILIAR DE DETALHAMENTO DA DESPESA

PODER	02	PODER EXECUTIVO
ORGÃO	05	FUNDO MUNICIPAL DE SAÚDE
UNIDADE	01	FUNDO MUNICIPAL DE SAÚDE

Aplicacao Programada	Proj/Ativ	Finalidade	Categoria	Detalhada	TotalGrupo	Total Categ.	Total Func.
		F.R. - C.A.					

ENFRENTAMENTO DA EMERGÊNCIA COVID-19		10.122.1052.2102.0000					7.324,88
3	DESPESAS CORREN'					6.278,47	
1	PESSOAL E ENCARGOS SOCIAIS				1.046,41		
	CONTRATAÇÃO POR TEMPO DETERMINADO	1.500.00.300.000	3.1.90.04.00	149,49			
	CONTRATAÇÃO POR TEMPO DETERMINADO	1.602.02.999.000	3.1.90.04.00	747,43			
	CONTRATAÇÃO POR TEMPO DETERMINADO	1.621.02.999.000	3.1.90.04.00	149,49			
3	OUTRAS DESPESAS CORRENTES				5.232,06		
	DIÁRIAS - CIVIL	1.500.00.300.000	3.3.90.14.00	149,49			
	DIÁRIAS - CIVIL	1.602.02.999.000	3.3.90.14.00	747,43			
	DIÁRIAS - CIVIL	1.621.02.999.000	3.3.90.14.00	149,49			
	MATERIAL DE CONSUMO	1.500.00.300.000	3.3.90.30.00	149,49			
	MATERIAL DE CONSUMO	1.602.02.999.000	3.3.90.30.00	747,43			
	MATERIAL DE CONSUMO	1.621.02.999.000	3.3.90.30.00	149,49			
	MATERIAL, BEM OU SERVIÇO PARA DISTRIBUIÇÃO GRATUITA	1.500.00.300.000	3.3.90.32.00	149,49			
	MATERIAL, BEM OU SERVIÇO PARA DISTRIBUIÇÃO GRATUITA	1.602.02.999.000	3.3.90.32.00	747,44			
	MATERIAL, BEM OU SERVIÇO PARA DISTRIBUIÇÃO GRATUITA	1.621.02.999.000	3.3.90.32.00	149,49			
	OUTROS SERVIÇOS DE TERCEIROS - PESSOA FÍSICA	1.500.00.300.000	3.3.90.36.00	149,49			
	OUTROS SERVIÇOS DE TERCEIROS - PESSOA FÍSICA	1.602.02.999.000	3.3.90.36.00	747,43			
	OUTROS SERVIÇOS DE TERCEIROS - PESSOA FÍSICA	1.621.02.999.000	3.3.90.36.00	149,49			
	OUTROS SERVIÇOS DE TERCEIROS - PESSOA JURÍDICA	1.500.00.300.000	3.3.90.39.00	149,49			
	OUTROS SERVIÇOS DE TERCEIROS - PESSOA JURÍDICA	1.602.02.999.000	3.3.90.39.00	747,43			
	OUTROS SERVIÇOS DE TERCEIROS - PESSOA JURÍDICA	1.621.02.999.000	3.3.90.39.00	149,49			
4	DESPESAS DE CAPIT					1.046,41	
4	INVESTIMENTOS				1.046,41		
	EQUIPAMENTOS E MATERIAL PERMANENTE	1.500.00.300.000	4.4.90.52.00	149,49			
	EQUIPAMENTOS E MATERIAL PERMANENTE	1.602.02.999.000	4.4.90.52.00	747,43			
	EQUIPAMENTOS E MATERIAL PERMANENTE	1.621.02.999.000	4.4.90.52.00	149,49			
AQUISIÇÃO DE VEÍCULO		10.301.1022.1007.0000					167.786,22
4	DESPESAS DE CAPIT					167.786,22	
4	INVESTIMENTOS				167.786,22		
	EQUIPAMENTOS E MATERIAL PERMANENTE	1.500.00.300.000	4.4.90.52.00	160.147,35			
	EQUIPAMENTOS E MATERIAL PERMANENTE	1.631.02.999.000	4.4.90.52.00	1.517,37			
	EQUIPAMENTOS E MATERIAL PERMANENTE	1.632.02.999.000	4.4.90.52.00	6.121,50			
AQUISIÇÃO DE AMBULÂNCIA		10.301.1022.1008.0000					189.332,63
4	DESPESAS DE CAPIT					189.332,63	
4	INVESTIMENTOS				189.332,63		
	EQUIPAMENTOS E MATERIAL PERMANENTE	1.500.00.300.000	4.4.90.52.00	159.809,59			
	EQUIPAMENTOS E MATERIAL PERMANENTE	1.631.02.999.000	4.4.90.52.00	11.158,54			
	EQUIPAMENTOS E MATERIAL PERMANENTE	1.632.02.999.000	4.4.90.52.00	18.364,50			
MANUTENÇÃO DO FUNDO MUNICIPAL DE SAUDE		10.301.1052.2055.0000					2.693.500,70
3	DESPESAS CORREN'					2.476.477,16	

PREFEITURA MUNIC.DE JULIO BORGES

AV ANTONIO RIBEIRO - CNPJ:01612619/0001-10

Orçamento Programa - Exercício de 2026

Página 25

QUADRO AUXILIAR DE DETALHAMENTO DA DESPESA

PODER	02	PODER EXECUTIVO
ORGÃO	05	FUNDO MUNICIPAL DE SAÚDE
UNIDADE	01	FUNDO MUNICIPAL DE SAÚDE

Aplicacao Programada	Proj/Ativ	Finalidade	Categoria	Detalhada	TotalGrupo	Total Categ.	Total Func.
F.R. - C.A.							

MANUTENÇÃO DO FUNDO MUNICIPAL DE SAUDE		10.301.1052.2055.0000					2.693.500,70
3	DESPESAS CORREN'					2.476.477,16	
1	PESSOAL E ENCARGOS SOCIAIS				583.966,86		
	CONTRATAÇÃO POR TEMPO DETERMINADO	1.500.00.300.000	3.1.90.04.00	836,44			
	CONTRATAÇÃO POR TEMPO DETERMINADO	1.600.02.999.000	3.1.90.04.00	9.598,58			
	VENCIMENTOS E VANTAGENS FIXAS - PESSOAL CIVIL	1.500.00.300.000	3.1.90.11.00	151.021,30			
	VENCIMENTOS E VANTAGENS FIXAS - PESSOAL CIVIL	1.600.02.999.000	3.1.90.11.00	1.050,00			
	VENCIMENTOS E VANTAGENS FIXAS - PESSOAL CIVIL	1.600.02.999.000	3.1.90.11.00	218.375,62			
	VENCIMENTOS E VANTAGENS FIXAS - PESSOAL CIVIL	1.621.02.999.000	3.1.90.11.00	15.173,66			
	OBRIGAÇÕES PATRONAIS	1.500.00.300.000	3.1.90.13.00	411,40			
	OBRIGAÇÕES PATRONAIS	1.600.02.999.000	3.1.90.13.00	90.092,43			
	OBRIGAÇÕES PATRONAIS	1.621.02.999.000	3.1.90.13.00	16.364,27			
	OUTRAS DESPESAS VARIÁVEIS - PESSOAL CIVIL	1.500.00.300.000	3.1.90.16.00	62.382,73			
	OUTRAS DESPESAS VARIÁVEIS - PESSOAL CIVIL	1.600.02.999.000	3.1.90.16.00	7.586,84			
	SENTENÇAS JUDICIAIS	1.500.00.300.000	3.1.90.91.00	1.590,05			
	SENTENÇAS JUDICIAIS	1.600.02.999.000	3.1.90.91.00	1.517,37			
	DESPESAS DE EXERCÍCIOS ANTERIORES	1.600.02.999.000	3.1.90.92.00	7.966,17			
3	OUTRAS DESPESAS CORRENTES				1.892.510,30		
	DIÁRIAS - CIVIL	1.500.00.300.000	3.3.90.14.00	156.111,75			
	DIÁRIAS - CIVIL	1.600.02.999.000	3.3.90.14.00	1.050,00			
	DIÁRIAS - CIVIL	1.600.02.999.000	3.3.90.14.00	27.085,01			
	DIÁRIAS - CIVIL	1.621.02.999.000	3.3.90.14.00	38.052,83			
	MATERIAL DE CONSUMO	1.500.00.300.000	3.3.90.30.00	489.961,02			
	MATERIAL DE CONSUMO	1.600.02.999.000	3.3.90.30.00	1.050,00			
	MATERIAL DE CONSUMO	1.600.02.999.000	3.3.90.30.00	99.528,85			
	MATERIAL DE CONSUMO	1.601.02.999.000	3.3.90.30.00	2.448,60			
	MATERIAL DE CONSUMO	1.621.02.999.000	3.3.90.30.00	39.233,90			
	MATERIAL DE CONSUMO	1.659.02.999.000	3.3.90.30.00	37.371,76			
	OUTROS SERVIÇOS DE TERCEIROS - PESSOA FÍSICA	1.500.00.300.000	3.3.90.36.00	355.623,29			
	OUTROS SERVIÇOS DE TERCEIROS - PESSOA FÍSICA	1.600.02.999.000	3.3.90.36.00	67.761,22			
	OUTROS SERVIÇOS DE TERCEIROS - PESSOA FÍSICA	1.601.02.999.000	3.3.90.36.00	3.672,90			
	OUTROS SERVIÇOS DE TERCEIROS - PESSOA FÍSICA	1.621.02.999.000	3.3.90.36.00	75.868,41			
	OUTROS SERVIÇOS DE TERCEIROS - PESSOA JURÍDICA	1.500.00.300.000	3.3.90.39.00	384.058,63			
	OUTROS SERVIÇOS DE TERCEIROS - PESSOA JURÍDICA	1.600.02.999.000	3.3.90.39.00	1.050,00			
	OUTROS SERVIÇOS DE TERCEIROS - PESSOA JURÍDICA	1.600.02.999.000	3.3.90.39.00	71.316,30			
	OUTROS SERVIÇOS DE TERCEIROS - PESSOA JURÍDICA	1.601.02.999.000	3.3.90.39.00	3.672,90			
	OUTROS SERVIÇOS DE TERCEIROS - PESSOA JURÍDICA	1.621.02.999.000	3.3.90.39.00	30.347,36			
	OUTROS AUXÍLIOS FINANCEIROS A PESSOAS FÍSICAS	1.500.00.300.000	3.3.90.48.00	1.346,73			
	OUTROS AUXÍLIOS FINANCEIROS A PESSOAS FÍSICAS	1.621.02.999.000	3.3.90.48.00	1.346,73			
	DESPESAS DE EXERCÍCIOS ANTERIORES	1.600.02.999.000	3.3.90.92.00	4.552,11			
4	DESPESAS DE CAPIT					217.023,54	
4	INVESTIMENTOS				217.023,54		
	EQUIPAMENTOS E MATERIAL PERMANENTE	1.500.00.300.000	4.4.90.52.00	149.157,28			
	EQUIPAMENTOS E MATERIAL PERMANENTE	1.600.02.999.000	4.4.90.52.00	1.050,00			
	EQUIPAMENTOS E MATERIAL PERMANENTE	1.600.02.999.000	4.4.90.52.00	15.173,70			
	EQUIPAMENTOS E MATERIAL PERMANENTE	1.601.02.999.000	4.4.90.52.00	6.121,50			
	EQUIPAMENTOS E MATERIAL PERMANENTE	1.621.02.999.000	4.4.90.52.00	45.521,06			
AQUISIÇÃO DE EQUIPAMENTOS DIVERSOS		10.301.1052.2108.0000					15.750,00
4	DESPESAS DE CAPIT						15.750,00
4	INVESTIMENTOS				15.750,00		
	EQUIPAMENTOS E MATERIAL PERMANENTE	1.631.02.999.000	4.4.90.52.00	15.750,00			

PREFEITURA MUNIC.DE JULIO BORGES

AV ANTONIO RIBEIRO - CNPJ:01612619/0001-10

Orçamento Programa - Exercício de 2026

QUADRO AUXILIAR DE DETALHAMENTO DA DESPESA

PODER	02	PODER EXECUTIVO
ORGÃO	05	FUNDO MUNICIPAL DE SAÚDE
UNIDADE	01	FUNDO MUNICIPAL DE SAÚDE

Aplicacao Programada	Proj/Ativ	Finalidade	Categoria	Detalhada	TotalGrupo	Total Categ.	Total Func.
		F.R. - C.A.					
AQUISIÇÃO DE EQUIPAMENTOS DIVERSOS	10.301.1052.2108.0000						15.750,00
CONSTRUÇÃO, AMPL OU REFORMA DA SECRETARIA DE SAUDE	10.302.1023.1020.0000						44.174,33
4	DESPESAS DE CAPIT						44.174,33
4	INVESTIMENTOS						44.174,33
	OBRAS E INSTALAÇÕES	1.600.02.999.000	4.4.90.51.00	29.000,63			
	AQUISIÇÃO DE IMÓVEIS	1.600.02.999.000	4.4.90.61.00	15.173,70			
CONTRUÇÃO, AMPL OU REFORMA DE UNIDADES DE SAUDE	10.302.1023.1021.0000						395.724,99
4	DESPESAS DE CAPIT						395.724,99
4	INVESTIMENTOS						395.724,99
	OBRAS E INSTALAÇÕES	1.500.00.300.000	4.4.90.51.00	83.973,04			
	OBRAS E INSTALAÇÕES	1.600.02.999.000	4.4.90.51.00	68.509,18			
	OBRAS E INSTALAÇÕES	1.601.02.999.000	4.4.90.51.00	12.243,00			
	OBRAS E INSTALAÇÕES	1.621.02.999.000	4.4.90.51.00	6.121,50			
	OBRAS E INSTALAÇÕES	1.631.02.999.000	4.4.90.51.00	6.069,46			
	OBRAS E INSTALAÇÕES	1.632.02.999.000	4.4.90.51.00	12.243,00			
	AQUISIÇÃO DE IMÓVEIS	1.500.00.300.000	4.4.90.61.00	194.374,85			
	AQUISIÇÃO DE IMÓVEIS	1.631.02.999.000	4.4.90.61.00	6.069,46			
	AQUISIÇÃO DE IMÓVEIS	1.632.02.999.000	4.4.90.61.00	6.121,50			
TOTAL							3.513.593,75

PREFEITURA MUNIC.DE JULIO BORGES

AV ANTONIO RIBEIRO - CNPJ:01612619/0001-10

Orçamento Programa - Exercício de 2026

Página 27

QUADRO AUXILIAR DE DETALHAMENTO DA DESPESA

PODER	02	PODER EXECUTIVO
ORGÃO	05	FUNDO MUNICIPAL DE SAÚDE
UNIDADE	02	PROGRAMAS DO FUNDO NACIONAL DE SAÚDE

Aplicacao Programada	Proj/Ativ	Finalidade	Categoria	Detalhada	TotalGrupo	Total Categ.	Total Func.
F.R. - C.A.							
MANUTENÇÃO DO FUNDO MUNICIPAL DE SAUDE	10.301.1047.2055.0000						158.550,00
3 DESPESAS CORREN'						158.550,00	
1 PESSOAL E ENCARGOS SOCIAIS					53.550,00		
VENCIMENTOS E VANTAGENS FIXAS - PESSOAL CIVIL		1.605.02.999.000	3.1.90.11.00	52.500,00			
OBRIGAÇÕES PATRONAIS		1.605.02.999.000	3.1.90.13.00	1.050,00			
3 OUTRAS DESPESAS CORRENTES					105.000,00		
OUTROS SERVIÇOS DE TERCEIROS - PESSOA FÍSICA		1.605.02.999.000	3.3.90.36.00	105.000,00			
MANUTENÇÃO AGENTE COMUNITARIO DE SAUDE	10.301.1047.2059.0000						326.944,80
3 DESPESAS CORREN'						326.944,80	
1 PESSOAL E ENCARGOS SOCIAIS					326.944,80		
VENCIMENTOS E VANTAGENS FIXAS - PESSOAL CIVIL		1.604.02.999.000	3.1.90.11.00	302.458,80			
OBRIGAÇÕES PATRONAIS		1.604.02.999.000	3.1.90.13.00	24.486,00			
MANUTENÇÃO DE SAUDE DA FAMILIA	10.301.1047.2063.0000						295.383,83
3 DESPESAS CORREN'						295.383,83	
1 PESSOAL E ENCARGOS SOCIAIS					77.504,90		
CONTRATAÇÃO POR TEMPO DETERMINADO		1.600.02.999.000	3.1.90.04.00	16.330,68			
VENCIMENTOS E VANTAGENS FIXAS - PESSOAL CIVIL		1.600.02.999.000	3.1.90.11.00	44.243,19			
OBRIGAÇÕES PATRONAIS		1.600.02.999.000	3.1.90.13.00	16.931,03			
3 OUTRAS DESPESAS CORRENTES					217.878,93		
DIÁRIAS - CIVIL		1.600.02.999.000	3.3.90.14.00	64.207,80			
OUTROS SERVIÇOS DE TERCEIROS - PESSOA FÍSICA		1.600.02.999.000	3.3.90.36.00	153.671,13			
MANUTENÇÃO DO FUNDO MUNICIPAL DE SAUDE	10.301.1052.2055.0000						6.578,77
3 DESPESAS CORREN'						6.578,77	
3 OUTRAS DESPESAS CORRENTES					6.578,77		
OUTROS AUXÍLIOS FINANCEIROS A PESSOAS FÍSICAS		1.600.02.999.000	3.3.90.48.00	6.578,77			
MANUTENÇÃO DE ATENÇÃO BASICA	10.301.1052.2058.0000						170.559,73
3 DESPESAS CORREN'						161.455,53	
1 PESSOAL E ENCARGOS SOCIAIS					101.428,44		
VENCIMENTOS E VANTAGENS FIXAS - PESSOAL CIVIL		1.600.02.999.000	3.1.90.11.00	92.218,02			
OBRIGAÇÕES PATRONAIS		1.600.02.999.000	3.1.90.13.00	9.210,42			
3 OUTRAS DESPESAS CORRENTES					60.027,09		
DIÁRIAS - CIVIL		1.600.02.999.000	3.3.90.14.00	7.374,41			
MATERIAL DE CONSUMO		1.600.02.999.000	3.3.90.30.00	25.112,45			
OUTROS SERVIÇOS DE TERCEIROS - PESSOA FÍSICA		1.600.02.999.000	3.3.90.36.00	18.436,03			
OUTROS SERVIÇOS DE TERCEIROS - PESSOA JURÍDICA		1.600.02.999.000	3.3.90.39.00	9.104,20			
4 DESPESAS DE CAPIT						9.104,20	
4 INVESTIMENTOS					9.104,20		
EQUIPAMENTOS E MATERIAL PERMANENTE		1.600.02.999.000	4.4.90.52.00	9.104,20			
MANUTENÇÃO DE COMP. DE ESPECIFICIDADES REGIONAIS	10.301.1052.2060.0000						6.069,48
3 DESPESAS CORREN'						4.552,11	
3 OUTRAS DESPESAS CORRENTES					4.552,11		
MATERIAL DE CONSUMO		1.600.02.999.000	3.3.90.30.00	1.517,37			
OUTROS SERVIÇOS DE TERCEIROS - PESSOA FÍSICA		1.600.02.999.000	3.3.90.36.00	1.517,37			
OUTROS SERVIÇOS DE TERCEIROS - PESSOA JURÍDICA		1.600.02.999.000	3.3.90.39.00	1.517,37			

PREFEITURA MUNIC.DE JULIO BORGES

AV ANTONIO RIBEIRO - CNPJ:01612619/0001-10

Orçamento Programa - Exercício de 2026

Página 28

QUADRO AUXILIAR DE DETALHAMENTO DA DESPESA

PODER	02	PODER EXECUTIVO
ORGÃO	05	FUNDO MUNICIPAL DE SAÚDE
UNIDADE	02	PROGRAMAS DO FUNDO NACIONAL DE SAÚDE

Aplicacao Programada	Proj/Ativ	Finalidade	Categoria	Detalhada	TotalGrupo	Total Categ.	Total Func.
F.R. - C.A.							
MANUTENÇÃO DE COMP. DE ESPECIFICIDADES REGIONAIS	10.301.1052.2060.0000						6.069,48
4	DESPESAS DE CAPIT					1.517,37	
4	INVESTIMENTOS				1.517,37		
	EQUIPAMENTOS E MATERIAL PERMANENTE	1.600.02.999.000	4.4.90.52.00	1.517,37			
MANUTENÇÃO SAUDE NA ESCOLA	10.301.1052.2061.0000						10.621,59
3	DESPESAS CORREN'					9.104,22	
1	PESSOAL E ENCARGOS SOCIAIS				3.034,74		
	VENCIMENTOS E VANTAGENS FIXAS - PESSOAL CIVIL	1.600.02.999.000	3.1.90.11.00	1.517,37			
	OBRIGAÇÕES PATRONAIS	1.600.02.999.000	3.1.90.13.00	1.517,37			
3	OUTRAS DESPESAS CORRENTES				6.069,48		
	DIÁRIAS - CIVIL	1.600.02.999.000	3.3.90.14.00	1.517,37			
	MATERIAL DE CONSUMO	1.600.02.999.000	3.3.90.30.00	1.517,37			
	OUTROS SERVIÇOS DE TERCEIROS - PESSOA FÍSICA	1.600.02.999.000	3.3.90.36.00	1.517,37			
	OUTROS SERVIÇOS DE TERCEIROS - PESSOA JURÍDICA	1.600.02.999.000	3.3.90.39.00	1.517,37			
4	DESPESAS DE CAPIT					1.517,37	
4	INVESTIMENTOS				1.517,37		
	EQUIPAMENTOS E MATERIAL PERMANENTE	1.600.02.999.000	4.4.90.52.00	1.517,37			
MANUTENÇÃO DE SAUDE BUCAL	10.301.1052.2062.0000						210.989,99
3	DESPESAS CORREN'					210.989,99	
1	PESSOAL E ENCARGOS SOCIAIS				84.942,24		
	VENCIMENTOS E VANTAGENS FIXAS - PESSOAL CIVIL	1.600.02.999.000	3.1.90.11.00	78.796,92			
	OBRIGAÇÕES PATRONAIS	1.600.02.999.000	3.1.90.13.00	6.145,32			
3	OUTRAS DESPESAS CORRENTES				126.047,75		
	DIÁRIAS - CIVIL	1.600.02.999.000	3.3.90.14.00	22.760,52			
	MATERIAL DE CONSUMO	1.600.02.999.000	3.3.90.30.00	47.038,41			
	OUTROS SERVIÇOS DE TERCEIROS - PESSOA FÍSICA	1.600.02.999.000	3.3.90.36.00	42.592,51			
	OUTROS SERVIÇOS DE TERCEIROS - PESSOA JURÍDICA	1.600.02.999.000	3.3.90.39.00	13.656,31			
MANUTENÇÃO DE CAMPANHAS DE VACINAÇÃO	10.301.1052.2064.0000						16.994,52
3	DESPESAS CORREN'					16.994,52	
3	OUTRAS DESPESAS CORRENTES				16.994,52		
	DIÁRIAS - CIVIL	1.600.02.999.000	3.3.90.14.00	7.586,84			
	MATERIAL DE CONSUMO	1.600.02.999.000	3.3.90.30.00	7.586,84			
	OUTROS SERVIÇOS DE TERCEIROS - PESSOA FÍSICA	1.600.02.999.000	3.3.90.36.00	1.820,84			
MANUTENÇÃO DE ASSISTENCIA FARMACEUTICA BASICA	10.303.1048.2057.0000						62.515,57
3	DESPESAS CORREN'					62.515,57	
3	OUTRAS DESPESAS CORRENTES				62.515,57		
	MATERIAL DE CONSUMO	1.600.02.999.000	3.3.90.30.00	62.515,57			
MANUTENÇÃO DE VIGILÂNCIA SANITÁRIA	10.304.1382.2056.0000						26.553,95
3	DESPESAS CORREN'					26.553,95	
1	PESSOAL E ENCARGOS SOCIAIS				10.621,58		
	CONTRATAÇÃO POR TEMPO DETERMINADO	1.600.02.999.000	3.1.90.04.00	10.621,58			

PREFEITURA MUNIC.DE JULIO BORGES

AV ANTONIO RIBEIRO - CNPJ:01612619/0001-10

Orçamento Programa - Exercício de 2026

QUADRO AUXILIAR DE DETALHAMENTO DA DESPESA

PODER	02	PODER EXECUTIVO
ORGÃO	05	FUNDO MUNICIPAL DE SAÚDE
UNIDADE	02	PROGRAMAS DO FUNDO NACIONAL DE SAÚDE

Aplicacao Programada	Proj/Ativ	Finalidade	Categoria	Detalhada	TotalGrupo	Total Categ.	Total Func.
F.R. - C.A.							
MANUTENÇÃO DE VIGILÂNCIA SANITÁRIA	10.304.1382.2056.0000						26.553,95
3 DESPESAS CORREN'						26.553,95	
3 OUTRAS DESPESAS CORRENTES					15.932,37		
DIÁRIAS - CIVIL		1.600.02.999.000	3.3.90.14.00	12.138,93			
OUTROS SERVIÇOS DE TERCEIROS - PESSOA JURÍDICA		1.600.02.999.000	3.3.90.39.00	3.793,44			
MANUTENÇÃO DE VIGILÂNCIA SANITÁRIA	10.305.1381.2056.0000						74.935,21
3 DESPESAS CORREN'						74.935,21	
3 OUTRAS DESPESAS CORRENTES					74.935,21		
MATERIAL DE CONSUMO		1.600.02.999.000	3.3.90.30.00	31.398,13			
OUTROS SERVIÇOS DE TERCEIROS - PESSOA FÍSICA		1.600.02.999.000	3.3.90.36.00	43.537,08			
MANUTENÇÃO DA VIGILÂNCIA EPIDEMIOLÓGICA	10.305.1381.2103.0000						140.002,80
3 DESPESAS CORREN'						140.002,80	
1 PESSOAL E ENCARGOS SOCIAIS					140.002,80		
VENCIMENTOS E VANTAGENS FIXAS - PESSOAL CIVIL		1.604.02.999.000	3.1.90.11.00	127.759,80			
OBRIGAÇÕES PATRONAIS		1.604.02.999.000	3.1.90.13.00	12.243,00			
TOTAL							1.506.700,24

PREFEITURA MUNIC.DE JULIO BORGES

AV ANTONIO RIBEIRO - CNPJ:01612619/0001-10

Orçamento Programa - Exercício de 2026

Página 30

QUADRO AUXILIAR DE DETALHAMENTO DA DESPESA

PODER	02	PODER EXECUTIVO
ORGÃO	06	FUNDO MUNICIPAL DE ASSISTÊNCIA SOCIAL
UNIDADE	01	FUNDO MUNICIPAL DE ASSISTÊNCIA SOCIAL

Aplicacao Programada	Proj/Ativ	Finalidade	Categoria	Detalhada	TotalGrupo	Total Categ.	Total Func.
		F.R. - C.A.					

MANUTENÇÃO DO DEP. DE ASS AO MENOR ADOLESCENTE		08.243.1029.2011.0000					531.369,73
3	DESPESAS CORREN'						
1	PESSOAL E ENCARGOS SOCIAIS				346.565,40		498.418,73
	VENCIMENTOS E VANTAGENS FIXAS - PESSOAL CIVIL	1.500.00.999.000	3.1.90.11.00	50.983,56			
	VENCIMENTOS E VANTAGENS FIXAS - PESSOAL CIVIL	1.660.04.999.000	3.1.90.11.00	293.736,90			
	DESPESAS DE EXERCÍCIOS ANTERIORES	1.500.00.999.000	3.1.90.92.00	796,61			
	DESPESAS DE EXERCÍCIOS ANTERIORES	1.660.04.999.000	3.1.90.92.00	1.048,33			
3	OUTRAS DESPESAS CORRENTES				151.853,33		
	DIÁRIAS - CIVIL	1.500.00.999.000	3.3.90.14.00	796,61			
	DIÁRIAS - CIVIL	1.660.04.999.000	3.3.90.14.00	9.014,52			
	MATERIAL DE CONSUMO	1.500.00.999.000	3.3.90.30.00	1.593,23			
	MATERIAL DE CONSUMO	1.660.04.999.000	3.3.90.30.00	28.716,20			
	MATERIAL, BEM OU SERVIÇO PARA DISTRIBUIÇÃO GRATUITA	1.500.00.999.000	3.3.90.32.00	1.593,23			
	MATERIAL, BEM OU SERVIÇO PARA DISTRIBUIÇÃO GRATUITA	1.660.04.999.000	3.3.90.32.00	7.598,15			
	OUTROS SERVIÇOS DE TERCEIROS - PESSOA FÍSICA	1.500.00.999.000	3.3.90.36.00	501,88			
	OUTROS SERVIÇOS DE TERCEIROS - PESSOA FÍSICA	1.660.04.999.000	3.3.90.36.00	34.292,51			
	OUTROS SERVIÇOS DE TERCEIROS - PESSOA JURÍDICA	1.500.00.999.000	3.3.90.39.00	1.174,21			
	OUTROS SERVIÇOS DE TERCEIROS - PESSOA JURÍDICA	1.660.04.999.000	3.3.90.39.00	32.699,29			
	OUTROS AUXÍLIOS FINANCEIROS A PESSOAS FÍSICAS	1.500.00.999.000	3.3.90.48.00	1.174,21			
	OUTROS AUXÍLIOS FINANCEIROS A PESSOAS FÍSICAS	1.660.04.999.000	3.3.90.48.00	32.699,29			
4	DESPESAS DE CAPIT						32.951,00
4	INVESTIMENTOS				32.951,00		
	EQUIPAMENTOS E MATERIAL PERMANENTE	1.500.00.999.000	4.4.90.52.00	796,61			
	EQUIPAMENTOS E MATERIAL PERMANENTE	1.660.04.999.000	4.4.90.52.00	32.154,39			
AQUISIÇÃO DE VEICULO		08.244.1015.1004.0000					231.858,16
4	DESPESAS DE CAPIT						231.858,16
4	INVESTIMENTOS				231.858,16		
	EQUIPAMENTOS E MATERIAL PERMANENTE	1.500.00.999.000	4.4.90.52.00	215.466,27			
	EQUIPAMENTOS E MATERIAL PERMANENTE	1.660.04.999.000	4.4.90.52.00	15.997,38			
	EQUIPAMENTOS E MATERIAL PERMANENTE	1.665.04.999.000	4.4.90.52.00	394,51			
CONTRUÇÃO, AMPL OU REFORMA DO FMAS		08.244.1023.1018.0000					598.037,70
4	DESPESAS DE CAPIT						598.037,70
4	INVESTIMENTOS				598.037,70		
	OBRAS E INSTALAÇÕES	1.500.00.999.000	4.4.90.51.00	305.106,69			
	OBRAS E INSTALAÇÕES	1.660.04.999.000	4.4.90.51.00	7.966,17			
	OBRAS E INSTALAÇÕES	1.661.04.999.000	4.4.90.51.00	6.121,50			
	OBRAS E INSTALAÇÕES	1.665.04.999.000	4.4.90.51.00	178,70			
	EQUIPAMENTOS E MATERIAL PERMANENTE	1.665.04.999.000	4.4.90.52.00	758,69			
	AQUISIÇÃO DE IMÓVEIS	1.500.00.999.000	4.4.90.61.00	240.351,10			
	AQUISIÇÃO DE IMÓVEIS	1.660.04.999.000	4.4.90.61.00	36.644,44			
	AQUISIÇÃO DE IMÓVEIS	1.665.04.999.000	4.4.90.61.00	910,41			
MANUTENÇÃO AO DEP. DE ASS. A MULHER E AO IDOSO		08.244.1039.2012.0000					92.871,31
3	DESPESAS CORREN'						53.916,67
1	PESSOAL E ENCARGOS SOCIAIS				7.630,00		
	VENCIMENTOS E VANTAGENS FIXAS - PESSOAL CIVIL	1.500.00.999.000	3.1.90.11.00	1.257,06			
	VENCIMENTOS E VANTAGENS FIXAS - PESSOAL CIVIL	1.660.04.999.000	3.1.90.11.00	6.372,94			

PREFEITURA MUNIC.DE JULIO BORGES

AV ANTONIO RIBEIRO - CNPJ:01612619/0001-10

Orçamento Programa - Exercício de 2026

Página 31

QUADRO AUXILIAR DE DETALHAMENTO DA DESPESA

PODER	02	PODER EXECUTIVO
ORGÃO	06	FUNDO MUNICIPAL DE ASSISTÊNCIA SOCIAL
UNIDADE	01	FUNDO MUNICIPAL DE ASSISTÊNCIA SOCIAL

Aplicacao Programada	Proj/Ativ	Finalidade	Categoria	Detalhada	TotalGrupo	Total Categ.	Total Func.
		F.R. - C.A.					

MANUTENÇÃO AO DEP. DE ASS. A MULHER E AO IDOSO		08.244.1039.2012.0000					92.871,31
3	DESPESAS CORREN'						
3	OUTRAS DESPESAS CORRENTES				46.286,67	53.916,67	
	DIÁRIAS - CIVIL	1.500.00.999.000	3.3.90.14.00	796,61			
	DIÁRIAS - CIVIL	1.660.04.999.000	3.3.90.14.00	9.014,52			
	MATERIAL DE CONSUMO	1.500.00.999.000	3.3.90.30.00	7.966,17			
	MATERIAL DE CONSUMO	1.660.04.999.000	3.3.90.30.00	17.189,42			
	MATERIAL, BEM OU SERVIÇO PARA DISTRIBUIÇÃO GRATUITA	1.500.00.999.000	3.3.90.32.00	3.186,49			
	MATERIAL, BEM OU SERVIÇO PARA DISTRIBUIÇÃO GRATUITA	1.660.04.999.000	3.3.90.32.00	4.443,54			
	OUTROS SERVIÇOS DE TERCEIROS - PESSOA JURÍDICA	1.500.00.999.000	3.3.90.39.00	1.048,35			
	OUTROS SERVIÇOS DE TERCEIROS - PESSOA JURÍDICA	1.660.04.999.000	3.3.90.39.00	796,61			
	OUTROS AUXÍLIOS FINANCEIROS A PESSOAS FÍSICAS	1.500.00.999.000	3.3.90.48.00	1.048,35			
	OUTROS AUXÍLIOS FINANCEIROS A PESSOAS FÍSICAS	1.660.04.999.000	3.3.90.48.00	796,61			
4	DESPESAS DE CAPIT					38.954,64	
4	INVESTIMENTOS				38.954,64		
	EQUIPAMENTOS E MATERIAL PERMANENTE	1.500.00.999.000	4.4.90.52.00	1.048,35			
	EQUIPAMENTOS E MATERIAL PERMANENTE	1.660.04.999.000	4.4.90.52.00	37.906,29			

MANUTENÇÃO DA SEC. DE ASS. SOCIAL		08.244.1039.2016.0000					573.624,54
3	DESPESAS CORREN'						
1	PESSOAL E ENCARGOS SOCIAIS				186.652,81	570.621,80	
	VENCIMENTOS E VANTAGENS FIXAS - PESSOAL CIVIL	1.500.00.999.000	3.1.90.11.00	140.204,81			
	VENCIMENTOS E VANTAGENS FIXAS - PESSOAL CIVIL	1.660.04.999.000	3.1.90.11.00	29.846,48			
	OBRIGAÇÕES PATRONAIS	1.500.00.999.000	3.1.90.13.00	4.779,72			
	OBRIGAÇÕES PATRONAIS	1.660.04.999.000	3.1.90.13.00	753,61			
	SENTENÇAS JUDICIAIS	1.500.00.999.000	3.1.90.91.00	7.966,17			
	SENTENÇAS JUDICIAIS	1.660.04.999.000	3.1.90.91.00	1.257,06			
	DESPESAS DE EXERCÍCIOS ANTERIORES	1.500.00.999.000	3.1.90.92.00	796,61			
	DESPESAS DE EXERCÍCIOS ANTERIORES	1.660.04.999.000	3.1.90.92.00	1.048,35			
3	OUTRAS DESPESAS CORRENTES				383.968,99		
	DIÁRIAS - CIVIL	1.500.00.999.000	3.3.90.14.00	93.394,01			
	DIÁRIAS - CIVIL	1.660.04.999.000	3.3.90.14.00	1.050,00			
	DIÁRIAS - CIVIL	1.660.04.999.000	3.3.90.14.00	917,69			
	DIÁRIAS - CIVIL	1.661.04.999.000	3.3.90.14.00	1.224,30			
	MATERIAL DE CONSUMO	1.500.00.999.000	3.3.90.30.00	159.702,98			
	MATERIAL DE CONSUMO	1.660.04.999.000	3.3.90.30.00	6.922,32			
	MATERIAL, BEM OU SERVIÇO PARA DISTRIBUIÇÃO GRATUITA	1.500.00.999.000	3.3.90.32.00	7.966,17			
	MATERIAL, BEM OU SERVIÇO PARA DISTRIBUIÇÃO GRATUITA	1.660.04.999.000	3.3.90.32.00	1.257,06			
	MATERIAL, BEM OU SERVIÇO PARA DISTRIBUIÇÃO GRATUITA	1.661.04.999.000	3.3.90.32.00	3.672,90			
	PASSAGENS E DESPESAS COM LOCOMOÇÃO	1.500.00.999.000	3.3.90.33.00	3.186,49			
	PASSAGENS E DESPESAS COM LOCOMOÇÃO	1.660.04.999.000	3.3.90.33.00	501,88			
	PASSAGENS E DESPESAS COM LOCOMOÇÃO	1.661.04.999.000	3.3.90.33.00	1.224,30			
	OUTROS SERVIÇOS DE TERCEIROS - PESSOA FÍSICA	1.500.00.999.000	3.3.90.36.00	165,68			
	OUTROS SERVIÇOS DE TERCEIROS - PESSOA FÍSICA	1.660.04.999.000	3.3.90.36.00	7.966,17			
	OUTROS SERVIÇOS DE TERCEIROS - PESSOA JURÍDICA	1.500.00.999.000	3.3.90.39.00	165,68			
	OUTROS SERVIÇOS DE TERCEIROS - PESSOA JURÍDICA	1.660.04.999.000	3.3.90.39.00	4.779,72			
	OUTROS AUXÍLIOS FINANCEIROS A PESSOAS FÍSICAS	1.500.00.999.000	3.3.90.48.00	77.125,46			
	OUTROS AUXÍLIOS FINANCEIROS A PESSOAS FÍSICAS	1.660.04.999.000	3.3.90.48.00	4.779,72			
	OUTROS AUXÍLIOS FINANCEIROS A PESSOAS FÍSICAS	1.661.04.999.000	3.3.90.48.00	6.121,50			
	DESPESAS DE EXERCÍCIOS ANTERIORES	1.500.00.999.000	3.3.90.92.00	796,61			
	DESPESAS DE EXERCÍCIOS ANTERIORES	1.660.04.999.000	3.3.90.92.00	1.048,35			

PREFEITURA MUNIC.DE JULIO BORGES

AV ANTONIO RIBEIRO - CNPJ:01612619/0001-10

Orçamento Programa - Exercício de 2026

Página 32

QUADRO AUXILIAR DE DETALHAMENTO DA DESPESA

PODER	02	PODER EXECUTIVO
ORGÃO	06	FUNDO MUNICIPAL DE ASSISTÊNCIA SOCIAL
UNIDADE	01	FUNDO MUNICIPAL DE ASSISTÊNCIA SOCIAL

Aplicacao Programada	Proj/Ativ	Finalidade	Categoria	Detalhada	TotalGrupo	Total Categ.	Total Func.
F.R. - C.A.							
MANUTENÇÃO DA SEC. DE ASS. SOCIAL	08.244.1039.2016.0000						573.624,54
4 DESPESAS DE CAPIT						3.002,74	
4 INVESTIMENTOS					3.002,74		
EQUIPAMENTOS E MATERIAL PERMANENTE		1.500.00.999.000	4.4.90.52.00	917,69			
EQUIPAMENTOS E MATERIAL PERMANENTE		1.660.04.999.000	4.4.90.52.00	2.085,05			
MANUTENÇÃO DO FUNDO MUNICIPAL DE ASSISTENCIA SOCIAL	08.244.1039.2017.0000						318.858,63
3 DESPESAS CORREN'						318.858,63	
3 OUTRAS DESPESAS CORRENTES					318.858,63		
MATERIAL DE CONSUMO		1.500.00.999.000	3.3.90.30.00	95.594,18			
MATERIAL DE CONSUMO		1.660.04.999.000	3.3.90.30.00	1.050,00			
MATERIAL DE CONSUMO		1.660.04.999.000	3.3.90.30.00	729,71			
PREMIAÇÕES CULTURAIS, ARTÍSTICAS, CIENTÍFICAS, DESPORTI		1.500.00.999.000	3.3.90.31.00	796,61			
PREMIAÇÕES CULTURAIS, ARTÍSTICAS, CIENTÍFICAS, DESPORTI		1.660.04.999.000	3.3.90.31.00	1.048,35			
PREMIAÇÕES CULTURAIS, ARTÍSTICAS, CIENTÍFICAS, DESPORTI		1.661.04.999.000	3.3.90.31.00	2.448,60			
MATERIAL, BEM OU SERVIÇO PARA DISTRIBUIÇÃO GRATUITA		1.500.00.999.000	3.3.90.32.00	243,78			
MATERIAL, BEM OU SERVIÇO PARA DISTRIBUIÇÃO GRATUITA		1.660.04.999.000	3.3.90.32.00	30.664,96			
OUTROS SERVIÇOS DE TERCEIROS - PESSOA FÍSICA		1.500.00.999.000	3.3.90.36.00	40.100,17			
OUTROS SERVIÇOS DE TERCEIROS - PESSOA FÍSICA		1.660.04.999.000	3.3.90.36.00	1.050,00			
OUTROS SERVIÇOS DE TERCEIROS - PESSOA FÍSICA		1.660.04.999.000	3.3.90.36.00	61.084,21			
OUTROS SERVIÇOS DE TERCEIROS - PESSOA JURÍDICA		1.500.00.999.000	3.3.90.39.00	44.610,62			
OUTROS SERVIÇOS DE TERCEIROS - PESSOA JURÍDICA		1.660.04.999.000	3.3.90.39.00	1.050,00			
OUTROS SERVIÇOS DE TERCEIROS - PESSOA JURÍDICA		1.660.04.999.000	3.3.90.39.00	1.499,22			
OUTROS AUXÍLIOS FINANCEIROS A PESSOAS FÍSICAS		1.500.00.999.000	3.3.90.48.00	36.644,44			
OUTROS AUXÍLIOS FINANCEIROS A PESSOAS FÍSICAS		1.660.04.999.000	3.3.90.48.00	243,78			
MANUTENÇÃO DA COORDENAÇÃO DE CRECHES	08.365.1142.2014.0000						18.719,97
3 DESPESAS CORREN'						16.875,01	
1 PESSOAL E ENCARGOS SOCIAIS					3.243,75		
VENCIMENTOS E VANTAGENS FIXAS - PESSOAL CIVIL		1.500.00.999.000	3.1.90.11.00	1.257,06			
VENCIMENTOS E VANTAGENS FIXAS - PESSOAL CIVIL		1.660.04.999.000	3.1.90.11.00	1.986,69			
3 OUTRAS DESPESAS CORRENTES					13.631,26		
DIÁRIAS - CIVIL		1.500.00.999.000	3.3.90.14.00	796,61			
DIÁRIAS - CIVIL		1.660.04.999.000	3.3.90.14.00	1.048,35			
MATERIAL DE CONSUMO		1.500.00.999.000	3.3.90.30.00	753,61			
MATERIAL DE CONSUMO		1.660.04.999.000	3.3.90.30.00	2.649,07			
MATERIAL, BEM OU SERVIÇO PARA DISTRIBUIÇÃO GRATUITA		1.500.00.999.000	3.3.90.32.00	1.257,06			
MATERIAL, BEM OU SERVIÇO PARA DISTRIBUIÇÃO GRATUITA		1.660.04.999.000	3.3.90.32.00	1.593,23			
OUTROS SERVIÇOS DE TERCEIROS - PESSOA FÍSICA		1.500.00.999.000	3.3.90.36.00	501,88			
OUTROS SERVIÇOS DE TERCEIROS - PESSOA FÍSICA		1.660.04.999.000	3.3.90.36.00	3.186,49			
OUTROS SERVIÇOS DE TERCEIROS - PESSOA JURÍDICA		1.500.00.999.000	3.3.90.39.00	796,61			
OUTROS SERVIÇOS DE TERCEIROS - PESSOA JURÍDICA		1.660.04.999.000	3.3.90.39.00	1.048,35			
4 DESPESAS DE CAPIT						1.844,96	
4 INVESTIMENTOS					1.844,96		
EQUIPAMENTOS E MATERIAL PERMANENTE		1.500.00.999.000	4.4.90.52.00	796,61			
EQUIPAMENTOS E MATERIAL PERMANENTE		1.660.04.999.000	4.4.90.52.00	1.048,35			

PREFEITURA MUNIC.DE JULIO BORGES

AV ANTONIO RIBEIRO - CNPJ:01612619/0001-10

Orçamento Programa - Exercício de 2026

QUADRO AUXILIAR DE DETALHAMENTO DA DESPESA

PODER	02	PODER EXECUTIVO
ORGÃO	06	FUNDO MUNICIPAL DE ASSISTÊNCIA SOCIAL
UNIDADE	01	FUNDO MUNICIPAL DE ASSISTÊNCIA SOCIAL

Aplicacao Programada	Proj/Ativ	Finalidade	Categoria	Detalhada	TotalGrupo	Total Categ.	Total Func.
		F.R. - C.A.					

TOTAL							2.365.340,04
-------	--	--	--	--	--	--	--------------

PREFEITURA MUNIC.DE JULIO BORGES

AV ANTONIO RIBEIRO - CNPJ:01612619/0001-10

Orçamento Programa - Exercício de 2026

Página 34

QUADRO AUXILIAR DE DETALHAMENTO DA DESPESA

PODER	02	PODER EXECUTIVO
ORGÃO	06	FUNDO MUNICIPAL DE ASSISTÊNCIA SOCIAL
UNIDADE	02	PROGRAMAS DO FUNDO NACIONAL DE ASSISTÊNCIA SOCIAL

Aplicacao Programada	Proj/Ativ	Finalidade	Categoria	Detalhada	TotalGrupo	Total Categ.	Total Func.
F.R. - C.A.							
MANUTENÇÃO DA SEC. DE ASS. SOCIAL	08.244.1039.2016.0000						31.686,90
3 DESPESAS CORREN'						26.165,51	
1 PESSOAL E ENCARGOS SOCIAIS					6.691,15		
VENCIMENTOS E VANTAGENS FIXAS - PESSOAL CIVIL	1.661.04.999.000	3.1.90.11.00		3.002,78			
OBRIGAÇÕES PATRONAIS	1.661.04.999.000	3.1.90.13.00		3.688,37			
3 OUTRAS DESPESAS CORRENTES					19.474,36		
MATERIAL DE CONSUMO	1.661.04.999.000	3.3.90.30.00		8.056,01			
OUTROS SERVIÇOS DE TERCEIROS - PESSOA FÍSICA	1.661.04.999.000	3.3.90.36.00		4.367,66			
OUTROS SERVIÇOS DE TERCEIROS - PESSOA JURÍDICA	1.661.04.999.000	3.3.90.39.00		7.050,69			
4 DESPESAS DE CAPIT						5.521,39	
4 INVESTIMENTOS					5.521,39		
EQUIPAMENTOS E MATERIAL PERMANENTE	1.661.04.999.000	4.4.90.52.00		5.521,39			
MANUTENÇÃO DO PROGRAMA DE PROTEÇÃO SOCIAL BASICA	08.244.1039.2018.0000						16.334,99
3 DESPESAS CORREN'						16.334,99	
3 OUTRAS DESPESAS CORRENTES					16.334,99		
DIÁRIAS - CIVIL	1.660.04.999.000	3.3.90.14.00		3.362,34			
PREMIAÇÕES CULTURAIS, ARTÍSTICAS, CIENTÍFICAS, DESPORTI	1.660.04.999.000	3.3.90.31.00		4.284,83			
MATERIAL, BEM OU SERVIÇO PARA DISTRIBUIÇÃO GRATUITA	1.660.04.999.000	3.3.90.32.00		4.367,66			
OUTROS AUXÍLIOS FINANCEIROS A PESSOAS FÍSICAS	1.660.04.999.000	3.3.90.48.00		4.320,16			
MANUTENÇÃO DO PROGRAMA DE PROTEÇÃO SOCIAL BASICA	08.244.1039.2019.0000						66.473,82
3 DESPESAS CORREN'						64.628,84	
1 PESSOAL E ENCARGOS SOCIAIS					17.791,29		
VENCIMENTOS E VANTAGENS FIXAS - PESSOAL CIVIL	1.660.04.999.000	3.1.90.11.00		14.428,95			
OBRIGAÇÕES PATRONAIS	1.660.04.999.000	3.1.90.13.00		3.362,34			
3 OUTRAS DESPESAS CORRENTES					46.837,55		
DIÁRIAS - CIVIL	1.660.04.999.000	3.3.90.14.00		3.362,34			
MATERIAL DE CONSUMO	1.660.04.999.000	3.3.90.30.00		10.272,15			
PREMIAÇÕES CULTURAIS, ARTÍSTICAS, CIENTÍFICAS, DESPORTI	1.660.04.999.000	3.3.90.31.00		1.844,98			
MATERIAL, BEM OU SERVIÇO PARA DISTRIBUIÇÃO GRATUITA	1.660.04.999.000	3.3.90.32.00		9.223,24			
OUTROS SERVIÇOS DE TERCEIROS - PESSOA FÍSICA	1.660.04.999.000	3.3.90.36.00		9.223,24			
OUTROS SERVIÇOS DE TERCEIROS - PESSOA JURÍDICA	1.660.04.999.000	3.3.90.39.00		5.533,31			
OUTROS AUXÍLIOS FINANCEIROS A PESSOAS FÍSICAS	1.660.04.999.000	3.3.90.48.00		7.378,29			
4 DESPESAS DE CAPIT						1.844,98	
4 INVESTIMENTOS					1.844,98		
EQUIPAMENTOS E MATERIAL PERMANENTE	1.660.04.999.000	4.4.90.52.00		1.844,98			
MANUTENÇÃO DE OUTROS PROGRAMAS DO FNAS	08.244.1039.2020.0000						49.803,07
3 DESPESAS CORREN'						47.958,09	
1 PESSOAL E ENCARGOS SOCIAIS					11.068,22		
VENCIMENTOS E VANTAGENS FIXAS - PESSOAL CIVIL	1.660.04.999.000	3.1.90.11.00		9.223,24			
OBRIGAÇÕES PATRONAIS	1.660.04.999.000	3.1.90.13.00		1.844,98			

PREFEITURA MUNIC.DE JULIO BORGES

AV ANTONIO RIBEIRO - CNPJ:01612619/0001-10

Orçamento Programa - Exercício de 2026

QUADRO AUXILIAR DE DETALHAMENTO DA DESPESA

PODER	02	PODER EXECUTIVO
ORGÃO	06	FUNDO MUNICIPAL DE ASSISTÊNCIA SOCIAL
UNIDADE	02	PROGRAMAS DO FUNDO NACIONAL DE ASSISTÊNCIA SOCIAL

Aplicacao Programada	Proj/Ativ	Finalidade	Categoria	Detalhada	TotalGrupo	Total Categ.	Total Func.
		F.R. - C.A.					
MANUTENÇÃO DE OUTROS PROGRAMAS DO FNAS	08.244.1039.2020.0000						49.803,07
3 DESPESAS CORREN'						47.958,09	
3 OUTRAS DESPESAS CORRENTES						36.889,87	
DIÁRIAS - CIVIL	1.660.04.999.000	3.3.90.14.00	2.767,45				
MATERIAL DE CONSUMO	1.660.04.999.000	3.3.90.30.00	9.223,24				
PREMIAÇÕES CULTURAIS, ARTÍSTICAS, CIENTÍFICAS, DESPORTI	1.660.04.999.000	3.3.90.31.00	1.844,98				
MATERIAL, BEM OU SERVIÇO PARA DISTRIBUIÇÃO GRATUITA	1.660.04.999.000	3.3.90.32.00	3.688,37				
OUTROS SERVIÇOS DE TERCEIROS - PESSOA FÍSICA	1.660.04.999.000	3.3.90.36.00	11.066,62				
OUTROS SERVIÇOS DE TERCEIROS - PESSOA JURÍDICA	1.660.04.999.000	3.3.90.39.00	3.688,37				
OUTROS AUXÍLIOS FINANCEIROS A PESSOAS FÍSICAS	1.660.04.999.000	3.3.90.48.00	4.610,84				
4 DESPESAS DE CAPIT						1.844,98	
4 INVESTIMENTOS						1.844,98	
EQUIPAMENTOS E MATERIAL PERMANENTE	1.660.04.999.000	4.4.90.52.00	1.844,98				

TOTAL 164.298,78

PREFEITURA MUNIC.DE JULIO BORGES

AV ANTONIO RIBEIRO - CNPJ:01612619/0001-10

Orçamento Programa - Exercício de 2026

Página 36

QUADRO AUXILIAR DE DETALHAMENTO DA DESPESA

PODER	02	PODER EXECUTIVO
ORGÃO	07	SECRETARIA DE AGRICULTURA
UNIDADE	00	SECRETARIA DE AGRICULTURA

Aplicacao Programada	Proj/Ativ	Finalidade	Categoria	Detalhada	TotalGrupo	Total Categ.	Total Func.
		F.R. - C.A.					

ENCARGOS COM MEIO AMBIENTE		18.542.1282.2088.0000					258.109,20
3	DESPESAS CORREN'					178.136,63	
1	PESSOAL E ENCARGOS SOCIAIS				37.711,90		
	CONTRATAÇÃO POR TEMPO DETERMINADO	1.500.00.999.000	3.1.90.04.00	18.443,30			
	VENCIMENTOS E VANTAGENS FIXAS - PESSOAL CIVIL	1.500.00.999.000	3.1.90.11.00	10.045,36			
	OBRIGAÇÕES PATRONAIS	1.500.00.999.000	3.1.90.13.00	9.223,24			
3	OUTRAS DESPESAS CORRENTES				140.424,73		
	DIÁRIAS - CIVIL	1.500.00.999.000	3.3.90.14.00	9.223,24			
	MATERIAL DE CONSUMO	1.500.00.999.000	3.3.90.30.00	18.443,30			
	OUTROS SERVIÇOS DE TERCEIROS - PESSOA FÍSICA	1.500.00.999.000	3.3.90.36.00	27.666,54			
	OUTROS SERVIÇOS DE TERCEIROS - PESSOA JURÍDICA	1.500.00.999.000	3.3.90.39.00	85.091,65			
4	DESPESAS DE CAPIT					79.972,57	
4	INVESTIMENTOS				79.972,57		
	OBRAS E INSTALAÇÕES	1.701.05.999.000	4.4.90.51.00	758,69			
	EQUIPAMENTOS E MATERIAL PERMANENTE	1.500.00.999.000	4.4.90.52.00	76.786,10			
	EQUIPAMENTOS E MATERIAL PERMANENTE	1.700.05.999.000	4.4.90.52.00	1.593,23			
	EQUIPAMENTOS E MATERIAL PERMANENTE	1.701.05.999.000	4.4.90.52.00	758,69			
	EQUIPAMENTOS E MATERIAL PERMANENTE	1.749.05.999.000	4.4.90.52.00	75,86			
CONSTRUÇÃO DE MERCADO OU MATADOURO PÚBLICO		20.605.1275.1047.0000					153.170,89
4	DESPESAS DE CAPIT					153.170,89	
4	INVESTIMENTOS				153.170,89		
	OBRAS E INSTALAÇÕES	1.500.00.999.000	4.4.90.51.00	152.898,29			
	OBRAS E INSTALAÇÕES	1.700.05.999.000	4.4.90.51.00	196,74			
	OBRAS E INSTALAÇÕES	1.749.05.999.000	4.4.90.51.00	75,86			
MAN. DA DIV. AGRICULTURA, REF. AGRARIA DE REC. HÍDRICOS		20.605.1286.2087.0000					217.678,60
3	DESPESAS CORREN'					138.719,92	
1	PESSOAL E ENCARGOS SOCIAIS				24.365,38		
	CONTRATAÇÃO POR TEMPO DETERMINADO	1.500.00.999.000	3.1.90.04.00	5.023,47			
	VENCIMENTOS E VANTAGENS FIXAS - PESSOAL CIVIL	1.500.00.999.000	3.1.90.11.00	10.045,36			
	OBRIGAÇÕES PATRONAIS	1.500.00.999.000	3.1.90.13.00	9.296,55			
3	OUTRAS DESPESAS CORRENTES				114.354,54		
	DIÁRIAS - CIVIL	1.500.00.999.000	3.3.90.14.00	9.223,24			
	MATERIAL DE CONSUMO	1.500.00.999.000	3.3.90.30.00	27.666,54			
	PREMIAÇÕES CULTURAIS, ARTÍSTICAS, CIENTÍFICAS, DESPORTI	1.500.00.999.000	3.3.90.31.00	18.443,30			
	OUTROS SERVIÇOS DE TERCEIROS - PESSOA FÍSICA	1.500.00.999.000	3.3.90.36.00	36.888,22			
	OUTROS SERVIÇOS DE TERCEIROS - PESSOA JURÍDICA	1.500.00.999.000	3.3.90.39.00	22.133,24			
4	DESPESAS DE CAPIT					78.958,68	
4	INVESTIMENTOS				78.958,68		
	EQUIPAMENTOS E MATERIAL PERMANENTE	1.500.00.999.000	4.4.90.52.00	77.289,59			
	EQUIPAMENTOS E MATERIAL PERMANENTE	1.700.05.999.000	4.4.90.52.00	1.593,23			
	EQUIPAMENTOS E MATERIAL PERMANENTE	1.749.05.999.000	4.4.90.52.00	75,86			
AQUISIÇÃO DE TRATOR OU EQUIPAMENTOS AGRÍCOLAS		20.606.1022.1010.0000					78.337,87
4	DESPESAS DE CAPIT					78.337,87	

PREFEITURA MUNIC.DE JULIO BORGES

AV ANTONIO RIBEIRO - CNPJ:01612619/0001-10

Orçamento Programa - Exercício de 2026

QUADRO AUXILIAR DE DETALHAMENTO DA DESPESA

PODER	02	PODER EXECUTIVO
ORGÃO	07	SECRETARIA DE AGRICULTURA
UNIDADE	00	SECRETARIA DE AGRICULTURA

Aplicacao Programada	Proj/Ativ	Finalidade	Categoria	Detalhada	TotalGrupo	Total Categ.	Total Func.
		F.R. - C.A.					
AQUISIÇÃO DE TRATOR OU EQUIPAMENTOS AGRICOLAS	20.606.1022.1010.0000						78.337,87
4 DESPESAS DE CAPIT						78.337,87	
4 INVESTIMENTOS						78.337,87	
EQUIPAMENTOS E MATERIAL PERMANENTE		1.500.00.999.000	4.4.90.52.00	76.744,70			
EQUIPAMENTOS E MATERIAL PERMANENTE		1.700.05.999.000	4.4.90.52.00	1.517,31			
EQUIPAMENTOS E MATERIAL PERMANENTE		1.749.05.999.000	4.4.90.52.00	75,86			
IMPLANTAÇÃO DE HORTA COMUNITÁRIA	20.606.1181.1044.0000						77.781,26
4 DESPESAS DE CAPIT						77.781,26	
4 INVESTIMENTOS						77.781,26	
OBRAS E INSTALAÇÕES		1.500.00.999.000	4.4.90.51.00	76.112,17			
OBRAS E INSTALAÇÕES		1.700.05.999.000	4.4.90.51.00	1.593,23			
OBRAS E INSTALAÇÕES		1.749.05.999.000	4.4.90.51.00	75,86			
TOTAL							785.077,82

AV ANTONIO RIBEIRO - CNPJ:01612619/0001-10

Página 38

PODER	02	PODER EXECUTIVO
ORGÃO	08	DEPARTAMENTO DE OBRAS E SERVIÇOS PÚBLICOS
UNIDADE	00	DEPARTAMENTO DE OBRAS E SERVIÇOS PÚBLICOS

[illegible]

PREFEITURA MUNIC.DE JULIO BORGES

AV ANTONIO RIBEIRO - CNPJ:01612619/0001-10

Orçamento Programa - Exercício de 2026

Página 39

QUADRO AUXILIAR DE DETALHAMENTO DA DESPESA

PODER	02	PODER EXECUTIVO
ORGÃO	08	DEPARTAMENTO DE OBRAS E SERVIÇOS PÚBLICOS
UNIDADE	00	DEPARTAMENTO DE OBRAS E SERVIÇOS PÚBLICOS

Aplicacao Programada	Proj/Ativ	Finalidade	Categoria	Detalhada	TotalGrupo	Total Categ.	Total Func.
F.R. - C.A.							
OBRAS E INSTALAÇÕES	15.451.1223.1043.0000						238.174,60
4 DESPESAS DE CAPIT						238.174,60	
4 INVESTIMENTOS					238.174,60		
OBRAS E INSTALAÇÕES		1.500.00.999.000	4.4.90.51.00	236.558,88			
OBRAS E INSTALAÇÕES		1.700.05.999.000	4.4.90.51.00	1.539,86			
OBRAS E INSTALAÇÕES		1.749.05.999.000	4.4.90.51.00	75,86			
CONSTRUÇÃO OU AMPLIAÇÃO DE PONTES	15.451.1223.1057.0000						65.100,00
3 DESPESAS CORREN'						32.550,00	
3 OUTRAS DESPESAS CORRENTES					32.550,00		
OUTROS SERVIÇOS DE TERCEIROS - PESSOA JURÍDICA		1.706.05.999.000	3.3.90.39.00	11.550,00			
OUTROS SERVIÇOS DE TERCEIROS - PESSOA JURÍDICA		1.710.05.999.000	3.3.90.39.00	21.000,00			
4 DESPESAS DE CAPIT						32.550,00	
4 INVESTIMENTOS					32.550,00		
OBRAS E INSTALAÇÕES		1.706.05.999.000	4.4.90.51.00	11.550,00			
OBRAS E INSTALAÇÕES		1.710.05.999.000	4.4.90.51.00	21.000,00			
CONSTRUÇÃO, AMPLIAÇÃO OU REFORMA DE PRAÇA DE EVENTOS	15.451.1223.1058.0000						65.100,00
3 DESPESAS CORREN'						32.550,00	
3 OUTRAS DESPESAS CORRENTES					32.550,00		
OUTROS SERVIÇOS DE TERCEIROS - PESSOA JURÍDICA		1.706.05.999.000	3.3.90.39.00	11.550,00			
OUTROS SERVIÇOS DE TERCEIROS - PESSOA JURÍDICA		1.710.05.999.000	3.3.90.39.00	21.000,00			
4 DESPESAS DE CAPIT						32.550,00	
4 INVESTIMENTOS					32.550,00		
OBRAS E INSTALAÇÕES		1.706.05.999.000	4.4.90.51.00	11.550,00			
OBRAS E INSTALAÇÕES		1.710.05.999.000	4.4.90.51.00	21.000,00			
MANUTENÇÃO DA SEC. DE OBRAS E URBANISMO	15.451.1223.2094.0000						14.424,72
3 DESPESAS CORREN'						7.721,80	
3 OUTRAS DESPESAS CORRENTES					7.721,80		
MATERIAL DE CONSUMO		1.750.05.999.000	3.3.90.30.00	3.169,71			
OUTROS SERVIÇOS DE TERCEIROS - PESSOA FÍSICA		1.750.05.999.000	3.3.90.36.00	1.517,37			
OUTROS SERVIÇOS DE TERCEIROS - PESSOA JURÍDICA		1.750.05.999.000	3.3.90.39.00	3.034,72			
4 DESPESAS DE CAPIT						6.702,92	
4 INVESTIMENTOS					6.702,92		
EQUIPAMENTOS E MATERIAL PERMANENTE		1.750.05.999.000	4.4.90.52.00	6.702,92			
ENCARGOS COM LIMPEZA E OBRAS PUBLICAS	15.452.1230.2091.0000						297.399,49
3 DESPESAS CORREN'						297.399,49	
1 PESSOAL E ENCARGOS SOCIAIS					7.322,79		
CONTRATAÇÃO POR TEMPO DETERMINADO		1.500.00.999.000	3.1.90.04.00	1.837,01			
VENCIMENTOS E VANTAGENS FIXAS - PESSOAL CIVIL		1.500.00.999.000	3.1.90.11.00	2.635,47			
OBRIGAÇÕES PATRONAIS		1.500.00.999.000	3.1.90.13.00	2.850,31			
3 OUTRAS DESPESAS CORRENTES					290.076,70		
DIÁRIAS - CIVIL		1.500.00.999.000	3.3.90.14.00	11.066,62			
MATERIAL DE CONSUMO		1.500.00.999.000	3.3.90.30.00	83.402,81			
OUTROS SERVIÇOS DE TERCEIROS - PESSOA FÍSICA		1.500.00.999.000	3.3.90.36.00	104.776,01			
OUTROS SERVIÇOS DE TERCEIROS - PESSOA JURÍDICA		1.500.00.999.000	3.3.90.39.00	90.218,68			
OUTROS SERVIÇOS DE TERCEIROS - PESSOA JURÍDICA		1.749.05.999.000	3.3.90.39.00	612,58			

PREFEITURA MUNIC.DE JULIO BORGES

AV ANTONIO RIBEIRO - CNPJ:01612619/0001-10

Orçamento Programa - Exercício de 2026

Página 40

QUADRO AUXILIAR DE DETALHAMENTO DA DESPESA

PODER	02	PODER EXECUTIVO
ORGÃO	08	DEPARTAMENTO DE OBRAS E SERVIÇOS PÚBLICOS
UNIDADE	00	DEPARTAMENTO DE OBRAS E SERVIÇOS PÚBLICOS

Aplicacao Programada	Proj/Ativ	Finalidade	Categoria	Detalhada	TotalGrupo	Total Categ.	Total Func.
F.R. - C.A.							
ENCARGOS COM LIMPEZA E OBRAS PUBLICAS	15.452.1230.2091.0000						297.399,49
CONST./AMPLIAÇÃO DE PARQUES DE EXPOSIÇÃO	15.452.1261.1050.0000						154.567,38
4 DESPESAS DE CAPIT						154.567,38	
4 INVESTIMENTOS					154.567,38		
OBRAS E INSTALAÇÕES		1.500.00.999.000	4.4.90.51.00	152.898,29			
OBRAS E INSTALAÇÕES		1.700.05.999.000	4.4.90.51.00	1.593,23			
OBRAS E INSTALAÇÕES		1.749.05.999.000	4.4.90.51.00	75,86			
MANUTENÇÃO DA SEC. DE OBRAS E URBANISMO	15.452.1266.2094.0000						357.237,30
3 DESPESAS CORREN'						357.237,30	
1 PESSOAL E ENCARGOS SOCIAIS					24.292,07		
CONTRATAÇÃO POR TEMPO DETERMINADO		1.500.00.999.000	3.1.90.04.00	5.023,47			
VENCIMENTOS E VANTAGENS FIXAS - PESSOAL CIVIL		1.500.00.999.000	3.1.90.11.00	10.045,36			
OBRIGAÇÕES PATRONAIS		1.500.00.999.000	3.1.90.13.00	9.223,24			
3 OUTRAS DESPESAS CORRENTES					332.945,23		
DIÁRIAS - CIVIL		1.500.00.999.000	3.3.90.14.00	9.223,24			
MATERIAL DE CONSUMO		1.500.00.999.000	3.3.90.30.00	120.893,27			
OUTROS SERVIÇOS DE TERCEIROS - PESSOA FÍSICA		1.500.00.999.000	3.3.90.36.00	125.312,92			
OUTROS SERVIÇOS DE TERCEIROS - PESSOA JURÍDICA		1.500.00.999.000	3.3.90.39.00	77.515,80			
CONSTRUÇÃO OU AMPL DE CEMITÉRIO	15.452.1352.1034.0000						77.781,26
4 DESPESAS DE CAPIT						77.781,26	
4 INVESTIMENTOS					77.781,26		
OBRAS E INSTALAÇÕES		1.500.00.999.000	4.4.90.51.00	76.112,17			
OBRAS E INSTALAÇÕES		1.700.05.999.000	4.4.90.51.00	1.593,23			
OBRAS E INSTALAÇÕES		1.749.05.999.000	4.4.90.51.00	75,86			
CONSTRUÇÃO, MANUTENÇÃO E ADEQUAÇÃO DE ESTRADAS VICINAIS	15.606.1387.1054.0000						518.626,50
3 DESPESAS CORREN'						115.458,00	
3 OUTRAS DESPESAS CORRENTES					115.458,00		
MATERIAL DE CONSUMO		1.500.00.999.000	3.3.90.30.00	18.364,50			
OUTROS SERVIÇOS DE TERCEIROS - PESSOA FÍSICA		1.500.00.999.000	3.3.90.36.00	18.364,50			
OUTROS SERVIÇOS DE TERCEIROS - PESSOA JURÍDICA		1.500.00.999.000	3.3.90.39.00	18.364,50			
OUTROS SERVIÇOS DE TERCEIROS - PESSOA JURÍDICA		1.700.05.999.000	3.3.90.39.00	18.364,50			
OUTROS SERVIÇOS DE TERCEIROS - PESSOA JURÍDICA		1.706.05.999.000	3.3.90.39.00	21.000,00			
OUTROS SERVIÇOS DE TERCEIROS - PESSOA JURÍDICA		1.710.05.999.000	3.3.90.39.00	21.000,00			
4 DESPESAS DE CAPIT						403.168,50	
4 INVESTIMENTOS					403.168,50		
OBRAS E INSTALAÇÕES		1.500.00.999.000	4.4.90.51.00	183.645,00			
OBRAS E INSTALAÇÕES		1.700.05.999.000	4.4.90.51.00	177.523,50			
OBRAS E INSTALAÇÕES		1.706.05.999.000	4.4.90.51.00	21.000,00			
OBRAS E INSTALAÇÕES		1.710.05.999.000	4.4.90.51.00	21.000,00			
CONSTRUÇÃO OU AMPLIAÇÃO DE PONTES	15.606.1399.1057.0000						105.000,00
4 DESPESAS DE CAPIT						105.000,00	
4 INVESTIMENTOS					105.000,00		
OBRAS E INSTALAÇÕES		1.700.05.999.000	4.4.90.51.00	105.000,00			

PREFEITURA MUNIC.DE JULIO BORGES

AV ANTONIO RIBEIRO - CNPJ:01612619/0001-10

Orçamento Programa - Exercício de 2026

Página 41

QUADRO AUXILIAR DE DETALHAMENTO DA DESPESA

PODER	02	PODER EXECUTIVO
ORGÃO	08	DEPARTAMENTO DE OBRAS E SERVIÇOS PÚBLICOS
UNIDADE	00	DEPARTAMENTO DE OBRAS E SERVIÇOS PÚBLICOS

Aplicacao Programada	Proj/Ativ	Finalidade	Categoria	Detalhada	TotalGrupo	Total Categ.	Total Func.
F.R. - C.A.							
CONSTRUÇÃO DE HABITAÇÕES NA ZONA RURAL	16.481.1204.1037.0000						78.698,96
4 DESPESAS DE CAPIT						78.698,96	
4 INVESTIMENTOS					78.698,96		
OBRAS E INSTALAÇÕES		1.500.00.999.000	4.4.90.51.00	77.029,87			
OBRAS E INSTALAÇÕES		1.700.05.999.000	4.4.90.51.00	1.593,23			
OBRAS E INSTALAÇÕES		1.749.05.999.000	4.4.90.51.00	75,86			
CONSTRUÇÃO DE HABITAÇÕES NA ZONA URBANA	16.482.1205.1036.0000						258.294,04
4 DESPESAS DE CAPIT						258.294,04	
4 INVESTIMENTOS					258.294,04		
OBRAS E INSTALAÇÕES		1.500.00.999.000	4.4.90.51.00	256.624,95			
OBRAS E INSTALAÇÕES		1.700.05.999.000	4.4.90.51.00	1.593,23			
OBRAS E INSTALAÇÕES		1.749.05.999.000	4.4.90.51.00	75,86			
PERFURAÇÃO DE POÇOS OU CONSTRUÇÃO DE CHAFARIZ	17.511.1000.1042.0000						215.262,10
4 DESPESAS DE CAPIT						215.262,10	
4 INVESTIMENTOS					215.262,10		
OBRAS E INSTALAÇÕES		1.500.00.999.000	4.4.90.51.00	213.593,01			
OBRAS E INSTALAÇÕES		1.700.05.999.000	4.4.90.51.00	1.593,23			
OBRAS E INSTALAÇÕES		1.749.05.999.000	4.4.90.51.00	75,86			
CONST. OU RESTAURAÇÃO DE AÇUDES E BARRAGENS	17.511.1000.1045.0000						153.719,51
4 DESPESAS DE CAPIT						153.719,51	
4 INVESTIMENTOS					153.719,51		
OBRAS E INSTALAÇÕES		1.500.00.999.000	4.4.90.51.00	153.165,94			
OBRAS E INSTALAÇÕES		1.700.05.999.000	4.4.90.51.00	477,71			
OBRAS E INSTALAÇÕES		1.749.05.999.000	4.4.90.51.00	75,86			
CONSTRUÇÃO DE ATERRO SANITARIO	17.511.1000.1053.0000						212.207,55
4 DESPESAS DE CAPIT						212.207,55	
4 INVESTIMENTOS					212.207,55		
OBRAS E INSTALAÇÕES		1.500.00.999.000	4.4.90.51.00	210.971,17			
OBRAS E INSTALAÇÕES		1.700.05.999.000	4.4.90.51.00	1.160,52			
OBRAS E INSTALAÇÕES		1.749.05.999.000	4.4.90.51.00	75,86			
PERFURAÇÃO DE POÇOS TUBULARES	17.511.1000.1059.0000						65.100,00
3 DESPESAS CORREN'						32.550,00	
3 OUTRAS DESPESAS CORRENTES					32.550,00		
OUTROS SERVIÇOS DE TERCEIROS - PESSOA JURÍDICA		1.706.05.999.000	3.3.90.39.00	11.550,00			
OUTROS SERVIÇOS DE TERCEIROS - PESSOA JURÍDICA		1.710.05.999.000	3.3.90.39.00	21.000,00			
4 DESPESAS DE CAPIT						32.550,00	
4 INVESTIMENTOS					32.550,00		
OBRAS E INSTALAÇÕES		1.706.05.999.000	4.4.90.51.00	11.550,00			
OBRAS E INSTALAÇÕES		1.710.05.999.000	4.4.90.51.00	21.000,00			
CONSTRUÇÃO DE ATERRO SANITARIO	17.511.1331.1053.0000						758,69
4 DESPESAS DE CAPIT						758,69	

PREFEITURA MUNIC.DE JULIO BORGES

AV ANTONIO RIBEIRO - CNPJ:01612619/0001-10

Orçamento Programa - Exercício de 2026

Página 42

QUADRO AUXILIAR DE DETALHAMENTO DA DESPESA

PODER	02	PODER EXECUTIVO
ORGÃO	08	DEPARTAMENTO DE OBRAS E SERVIÇOS PÚBLICOS
UNIDADE	00	DEPARTAMENTO DE OBRAS E SERVIÇOS PÚBLICOS

Aplicacao Programada	Proj/Ativ	Finalidade	Categoria	Detalhada	TotalGrupo	Total Categ.	Total Func.
F.R. - C.A.							
CONSTRUÇÃO DE ATERRO SANITARIO	17.511.1331.1053.0000						758,69
4 DESPESAS DE CAPIT						758,69	
4 INVESTIMENTOS					758,69		
OBRAS E INSTALAÇÕES		1.701.05.999.000	4.4.90.51.00	758,69			
CONSTRUÇÃO DE CALÇAMENTO OU PAVIMENTAÇÃO RURAL	17.511.1399.1040.0000						682.815,36
3 DESPESAS CORREN'						73.500,00	
3 OUTRAS DESPESAS CORRENTES					73.500,00		
OUTROS SERVIÇOS DE TERCEIROS - PESSOA JURÍDICA		1.706.05.999.000	3.3.90.39.00	52.500,00			
OUTROS SERVIÇOS DE TERCEIROS - PESSOA JURÍDICA		1.710.05.999.000	3.3.90.39.00	21.000,00			
4 DESPESAS DE CAPIT						609.315,36	
4 INVESTIMENTOS					609.315,36		
OBRAS E INSTALAÇÕES		1.500.00.999.000	4.4.90.51.00	531.564,77			
OBRAS E INSTALAÇÕES		1.700.05.999.000	4.4.90.51.00	1.593,23			
OBRAS E INSTALAÇÕES		1.706.05.999.000	4.4.90.51.00	52.500,00			
OBRAS E INSTALAÇÕES		1.710.05.999.000	4.4.90.51.00	21.000,00			
OBRAS E INSTALAÇÕES		1.749.05.999.000	4.4.90.51.00	1.050,00			
OBRAS E INSTALAÇÕES		1.750.05.999.000	4.4.90.51.00	1.607,36			
CONSTRUÇÃO DE FOSSAS SANITARIAS	17.512.1329.1046.0000						153.801,41
4 DESPESAS DE CAPIT						153.801,41	
4 INVESTIMENTOS					153.801,41		
OBRAS E INSTALAÇÕES		1.500.00.999.000	4.4.90.51.00	151.980,58			
OBRAS E INSTALAÇÕES		1.700.05.999.000	4.4.90.51.00	1.744,97			
OBRAS E INSTALAÇÕES		1.749.05.999.000	4.4.90.51.00	75,86			
CONSTRUÇÃO DE ATERRO SANITARIO	17.512.1329.1053.0000						758,69
4 DESPESAS DE CAPIT						758,69	
4 INVESTIMENTOS					758,69		
OBRAS E INSTALAÇÕES		1.701.05.999.000	4.4.90.51.00	758,69			
CONSTRUÇÃO OU AMPL DA REDE DE ESGOTO	17.512.1332.1041.0000						304.747,92
4 DESPESAS DE CAPIT						304.747,92	
4 INVESTIMENTOS					304.747,92		
OBRAS E INSTALAÇÕES		1.500.00.999.000	4.4.90.51.00	304.270,23			
OBRAS E INSTALAÇÕES		1.700.05.999.000	4.4.90.51.00	401,83			
OBRAS E INSTALAÇÕES		1.749.05.999.000	4.4.90.51.00	75,86			
CONSTRUÇÃO, AMPLIAÇÃO E MANUTENÇÃO DO SISTEMA DE ABASTECIMENTO DE ÁGUA	17.605.1388.1055.0000						311.388,00
3 DESPESAS CORREN'						84.850,50	
3 OUTRAS DESPESAS CORRENTES					84.850,50		
MATERIAL DE CONSUMO		1.500.00.999.000	3.3.90.30.00	6.121,50			
OUTROS SERVIÇOS DE TERCEIROS - PESSOA FÍSICA		1.500.00.999.000	3.3.90.36.00	6.121,50			
OUTROS SERVIÇOS DE TERCEIROS - PESSOA JURÍDICA		1.500.00.999.000	3.3.90.39.00	12.243,00			
OUTROS SERVIÇOS DE TERCEIROS - PESSOA JURÍDICA		1.700.05.999.000	3.3.90.39.00	18.364,50			
OUTROS SERVIÇOS DE TERCEIROS - PESSOA JURÍDICA		1.706.05.999.000	3.3.90.39.00	21.000,00			
OUTROS SERVIÇOS DE TERCEIROS - PESSOA JURÍDICA		1.710.05.999.000	3.3.90.39.00	21.000,00			
4 DESPESAS DE CAPIT						226.537,50	

PREFEITURA MUNIC.DE JULIO BORGES

AV ANTONIO RIBEIRO - CNPJ:01612619/0001-10

Orçamento Programa - Exercício de 2026

Página 43

QUADRO AUXILIAR DE DETALHAMENTO DA DESPESA

PODER	02	PODER EXECUTIVO
ORGÃO	08	DEPARTAMENTO DE OBRAS E SERVIÇOS PÚBLICOS
UNIDADE	00	DEPARTAMENTO DE OBRAS E SERVIÇOS PÚBLICOS

Aplicacao Programada	Proj/Ativ	Finalidade	Categoria	Detalhada	TotalGrupo	Total Categ.	Total Func.
F.R. - C.A.							
CONSTRUÇÃO, AMPLIAÇÃO E MANUTENÇÃO DO SISTEMA DE ABASTECIMENTO DE ÁGUA	17.605.1388.1055.0000						311.388,00
4 DESPESAS DE CAPIT						226.537,50	
4 INVESTIMENTOS					226.537,50		
OBRAS E INSTALAÇÕES	1.500.00.999.000	4.4.90.51.00		61.215,00			
OBRAS E INSTALAÇÕES	1.700.05.999.000	4.4.90.51.00		61.215,00			
OBRAS E INSTALAÇÕES	1.706.05.999.000	4.4.90.51.00		52.500,00			
OBRAS E INSTALAÇÕES	1.710.05.999.000	4.4.90.51.00		21.000,00			
EQUIPAMENTOS E MATERIAL PERMANENTE	1.500.00.999.000	4.4.90.52.00		30.607,50			
CONSTRUÇÃO OU AMPL DA REDE DE ELETRIFICAÇÃO	25.752.1147.1035.0000						457.471,06
4 DESPESAS DE CAPIT						457.471,06	
4 INVESTIMENTOS					457.471,06		
OBRAS E INSTALAÇÕES	1.500.00.999.000	4.4.90.51.00		456.007,05			
OBRAS E INSTALAÇÕES	1.700.05.999.000	4.4.90.51.00		1.388,15			
OBRAS E INSTALAÇÕES	1.749.05.999.000	4.4.90.51.00		75,86			
AQUISIÇÃO E IMPLANTAÇÃO DE SISTEMA DE ENERGIA SOLAR FOTOVOLTAICA	25.752.1223.1061.0000						392.700,00
3 DESPESAS CORREN'						287.700,00	
2 JUROS E ENCARGOS DA DÍVIDA					182.700,00		
JUROS SOBRE A DÍVIDA POR CONTRATO	1.500.00.999.000	3.2.90.21.00		182.700,00			
3 OUTRAS DESPESAS CORRENTES					105.000,00		
OUTROS SERVIÇOS DE TERCEIROS - PESSOA JURÍDICA	1.754.05.999.000	3.3.90.39.00		105.000,00			
4 DESPESAS DE CAPIT						105.000,00	
4 INVESTIMENTOS					105.000,00		
EQUIPAMENTOS E MATERIAL PERMANENTE	1.754.05.999.000	4.4.90.52.00		105.000,00			
CONSTRUÇÃO DE PASSAGEM MOLHADA	26.782.1367.1052.0000						342.914,17
4 DESPESAS DE CAPIT						342.914,17	
4 INVESTIMENTOS					342.914,17		
OBRAS E INSTALAÇÕES	1.500.00.999.000	4.4.90.51.00		341.093,34			
OBRAS E INSTALAÇÕES	1.700.05.999.000	4.4.90.51.00		1.744,97			
OBRAS E INSTALAÇÕES	1.749.05.999.000	4.4.90.51.00		75,86			
CONSTRUÇÃO OU AMPL DE TERMINAL RODOVIÁRIO	26.782.1374.1049.0000						1.033.947,77
3 DESPESAS CORREN'						42.000,00	
3 OUTRAS DESPESAS CORRENTES					42.000,00		
OUTROS SERVIÇOS DE TERCEIROS - PESSOA JURÍDICA	1.706.05.999.000	3.3.90.39.00		21.000,00			
OUTROS SERVIÇOS DE TERCEIROS - PESSOA JURÍDICA	1.710.05.999.000	3.3.90.39.00		21.000,00			
4 DESPESAS DE CAPIT						991.947,77	
4 INVESTIMENTOS					991.947,77		
OBRAS E INSTALAÇÕES	1.500.00.999.000	4.4.90.51.00		340.871,91			
OBRAS E INSTALAÇÕES	1.700.05.999.000	4.4.90.51.00		315.000,00			
OBRAS E INSTALAÇÕES	1.706.05.999.000	4.4.90.51.00		315.000,00			
OBRAS E INSTALAÇÕES	1.710.05.999.000	4.4.90.51.00		21.000,00			
OBRAS E INSTALAÇÕES	1.749.05.999.000	4.4.90.51.00		75,86			
CONSTRUÇÃO, AMPL., E MANUTENÇÃO DE CAMPO SOCIETY	27.812.1125.1056.0000						46.200,00

PREFEITURA MUNIC.DE JULIO BORGES

AV ANTONIO RIBEIRO - CNPJ:01612619/0001-10

Orçamento Programa - Exercício de 2026

QUADRO AUXILIAR DE DETALHAMENTO DA DESPESA

PODER	02	PODER EXECUTIVO
ORGÃO	08	DEPARTAMENTO DE OBRAS E SERVIÇOS PÚBLICOS
UNIDADE	00	DEPARTAMENTO DE OBRAS E SERVIÇOS PÚBLICOS

Aplicacao Programada	Proj/Ativ	Finalidade	Categoria	Detalhada	TotalGrupo	Total Categ.	Total Func.
F.R. - C.A.							
CONSTRUÇÃO, AMPL., E MANUTENÇÃO DE CAMPO SOCIETY	27.812.1125.1056.0000						46.200,00
3 DESPESAS CORREN'						23.100,00	
3 OUTRAS DESPESAS CORRENTES					23.100,00		
OUTROS SERVIÇOS DE TERCEIROS - PESSOA JURÍDICA		1.706.05.999.000	3.3.90.39.00	11.550,00			
OUTROS SERVIÇOS DE TERCEIROS - PESSOA JURÍDICA		1.710.05.999.000	3.3.90.39.00	11.550,00			
4 DESPESAS DE CAPIT						23.100,00	
4 INVESTIMENTOS					23.100,00		
OBRAS E INSTALAÇÕES		1.706.05.999.000	4.4.90.51.00	11.550,00			
OBRAS E INSTALAÇÕES		1.710.05.999.000	4.4.90.51.00	11.550,00			
CONSTRUÇÃO, REFORMA OU AMPLIAÇÃO DE ESTÁDIO MUNICIPAL	27.813.1125.1060.0000						65.100,00
3 DESPESAS CORREN'						32.550,00	
3 OUTRAS DESPESAS CORRENTES					32.550,00		
OUTROS SERVIÇOS DE TERCEIROS - PESSOA JURÍDICA		1.706.05.999.000	3.3.90.39.00	11.550,00			
OUTROS SERVIÇOS DE TERCEIROS - PESSOA JURÍDICA		1.710.05.999.000	3.3.90.39.00	21.000,00			
4 DESPESAS DE CAPIT						32.550,00	
4 INVESTIMENTOS					32.550,00		
OBRAS E INSTALAÇÕES		1.706.05.999.000	4.4.90.51.00	11.550,00			
OBRAS E INSTALAÇÕES		1.710.05.999.000	4.4.90.51.00	21.000,00			
TOTAL							7.547.594,59

PREFEITURA MUNIC.DE JULIO BORGES

AV ANTONIO RIBEIRO - CNPJ:01612619/0001-10

Anexo 02

Orçamento Programa - Exercício de 2026

Página 1

Previsão da Receita

Código	Especificação	F.R.-C.A.	Desdobramento	SubCategoria Fonte	Categoria Econômica
1000.00.0.0	RECEITAS CORRENTES.				48.243.151,78
1100.00.0.0	IMPOSTOS, TAXAS E CONTRIBUIÇÕES DE MELHORIA			1.768.624,74	
1110.00.0.0	IMPOSTOS			1.659.515,17	
1112.00.0.0	IMPOSTOS SOBRE O PATRIMÔNIO		342.212,63		
1112.50.0.0	IMPOSTO SOBRE A PROPRIEDADE PREDIAL E TERRITORIAL URBANA		168.382,57		
1112.53.0.0	ITBI-"INTER VIVOS"		173.830,06		
1113.00.0.0	IMPOSTOS SOBRE A RENDA E PROVENTOS DE QUALQUER NATUREZA		914.085,05		
1113.01.0.0	IMPOSTO SOBRE A RENDA DE PESSOA FÍSICA - IRPF		336.585,05		
1113.03.0.0	IMPOSTO SOBRE A RENDA - RETIDO NA FONTE		577.500,00		
1113.03.1.0	IMPOSTO SOBRE A RENDA - RETIDO NA FONTE - TRABALHO		288.750,00		
1113.03.4.0	IRRF- OUTROS RENDIMENTOS		288.750,00		
1113.03.4.1	IRRF- OUTROS RENDIMENTOS-PRINCIPAL	1.500.00.999.000	288.750,00		
1114.00.0.0	IMPOSTO PRODUÇÃO CIRCULAÇÃO MERCADORIAS SERVIÇOS		403.217,49		
1114.51.0.0	IMPOSTOS SOBRE SERVIÇOS		403.217,49		
1114.51.1.0	IMPOSTO SOBRE SERVIÇOS DE QUALQUER NATUREZA - ISSQN		403.217,49		
1120.00.0.0	TAXAS			109.109,57	
1121.00.0.0	TAXAS PELO EXERCÍCIO DO PODER DE POLÍCIA		56.609,57		
1121.01.0.0	TAXAS DE INSPEÇÃO, CONTROLE E FISCALIZAÇÃO		56.609,57		
1122.00.0.0	TAXAS PELA PRESTAÇÃO DE SERVIÇOS		52.500,00		
1122.01.0.0	TAXAS PELA PRESTAÇÃO DE SERVIÇOS EM GERAL		52.500,00		
1200.00.0.0	CONTRIBUIÇÕES			68.764,05	
1240.00.0.0	CONTRIBUIÇÃO PARA O CUSTEIO DO SERVIÇO DE ILUMINAÇÃO PÚBLICA			68.764,05	
1241.00.0.0	CONTRIBUIÇÃO PARA O CUSTEIO DO SERVIÇO DE ILUMINAÇÃO PÚBLICA		68.764,05		
1241.50.0.0	CONTRIBUIÇÃO PARA O CUSTEIO DO SERVIÇO DE ILUMINAÇÃO PÚBLICA		68.764,05		
1300.00.0.0	RECEITA PATRIMONIAL			65.176,36	
1320.00.0.0	VALORES MOBILIÁRIOS			65.176,36	
1321.00.0.0	JUROS E CORREÇÕES MONETÁRIAS		65.176,36		
1321.01.0.0	REMUNERAÇÃO DE DEPÓSITOS BANCÁRIOS		65.176,36		
1700.00.0.0	TRANSFERÊNCIAS CORRENTES			37.558.021,85	
1710.00.0.0	TRANSFERÊNCIAS DA UNIÃO E DE SUAS ENTIDADES			24.736.508,74	
1711.00.0.0	TRANSFERÊNCIAS DECORRENTES PARTICIPAÇÃO RECEITA UNIÃO		12.432.765,49		
1711.51.0.0	COTA-PARTE DO FUNDO DE PARTICIPAÇÃO DOS MUNICÍPIOS - FPM		12.426.038,57		
1711.51.1.0	COTA-PARTE FPM-COTA MENSAL		11.307.621,59		
1711.51.2.0	COTA-PARTE FPM-COTA EXTRAORDINÁRIA		1.118.416,98		
1711.52.0.0	COTA-PARTE DO IMPOSTO SOBRE A PROPRIEDADE TERRITORIAL RURAL		6.726,92		
1712.00.0.0	TRANSF.COMPENS.FINANC.EXPL.RECURSOS NATURAIS		214.136,28		
1712.52.0.0	COTA-PARTE COMPENSAÇÃO FINANCEIRA PRODUÇÃO PETRÓLEO		214.136,28		
1712.52.4.0	COTA-PARTE DO FUNDO ESPECIAL DO PETRÓLEO – FEP		214.136,28		
1713.00.0.0	TRANSFERÊNCIAS RECURSOS SISTEMA ÚNICO SAÚDE – SUS		1.974.372,79		
1713.50.0.0	TRANSF.SUS-FUNDO A FUNDO - BLOCO DE MANUTENÇÃO		1.946.213,89		
	TRANSF.SUS-FUNDO A FUNDO - BLOCO DE				

PREFEITURA MUNIC.DE JULIO BORGES

AV ANTONIO RIBEIRO - CNPJ:01612619/0001-10

Anexo 02

Orçamento Programa - Exercício de 2026

Página 2

Previsão da Receita

Código	Especificação	F.R.-C.A.	Desdobramento	SubCategoria Fonte	Categoria Econômica
1713.50.1.0	MANUTENÇÃO		1.676.867,89		
1713.50.1.1	TRANS.SUS-BLOCO	1.600.02.999.000	808.038,00		
1713.50.1.1	MANUT.ATEN.PRIMÁRIA-PRINCIPAL	1.604.02.999.000	361.949,25		
1713.50.1.1	TRANS.SUS-BLOCO	1.604.02.999.025	104.998,35		
1713.50.1.1	MANUT.ATEN.PRIMÁRIA-PRINCIPAL	1.605.02.999.000	158.550,00		
1713.50.2.0	TRANSF.SUS- BLOCO		146.916,00		
1713.50.2.1	MANUTENÇÃO-ATENÇÃO ESPECIALIZADA	1.600.02.999.000	146.916,00		
1713.50.3.0	TRANSF.SUS- BLOCO		67.336,50		
1713.50.4.0	MANUTENÇÃO-VIGILÂNCIA EM SAÚDE		55.093,50		
1713.51.0.0	TRANSF.SUS-FUNDO A FUNDO - BLOCO DE ESTRUTURAÇÃO		28.158,90		
1713.51.1.0	TRANSF.SUS-FUNDO FUNDO-BLOCO		28.158,90		
1714.00.0.0	ESTRUTURAÇÃO-ATENÇÃO PRIMÁRIA		1.068.068,82		
1714.50.0.0	TRANSF.RECURSOS FUNDO		137.563,98		
1714.51.0.0	NAC.DESENVOLVIMENTO EDUCAÇÃO-FNDE		16.479,49		
1714.52.0.0	TRANSFERÊNCIAS DO SALÁRIO-EDUCAÇÃO		392.410,08		
1714.53.0.0	TRANSFERÊNCIAS FNDE-		476.769,16		
1714.99.0.0	PROGR.DINH.DIRETO NA ESCOLA - PDDE		44.846,11		
1715.00.0.0	TRANSF.PROGRAMA NACIONAL		7.184.660,00		
1715.50.0.0	ALIMENTAÇÃO ESCOLA- PNAE		4.036.538,10		
1715.51.0.0	TRANSF.PROG.NACIONAL		2.413.541,90		
1715.52.0.0	APOIOTRANSORTE DO ESCOLAR – PNATE		734.580,00		
1716.00.0.0	OUTRAS TRANSF.DIRETAS FUNDO NACIONAL		909.120,28		
1716.50.0.0	DESENV.EDUCAÇÃO-FNDE		909.120,28		
1716.50.0.1	TRANSFERÊNCIAS COMPLEMENTAÇÃO DA	1.660.04.999.000	379.533,00		
1716.50.0.1	UNIÃO -FUNDEB	1.660.04.999.044	4.199,22		
1716.50.0.1	TRANSFERÊNCIAS COMPLEMENTAÇÃO UNIÃO	1.660.04.999.067	219.645,08		
1717.00.0.0	FUNDEB-VAAT		23.373,83		
1717.50.0.0	FUNDEB-VAAF		14.948,70		
1717.51.0.0	TRANSFERÊNCIAS COMPLEMENTAÇÃO UNIÃO		2.242,31		
1717.52.0.0	FUNDEB-VAAR		86.176,93		
1717.54.0.0	TRANSF.RECURSOS FUNDO NACIONAL		92.903,31		
1717.99.0.0	ASSISTÊNCIA SOCIAL-FNAS		733.740,00		
1719.00.0.0	TRANSF.RECURSOS FUNDO NACIONAL		525.000,00		
1719.56.0.0	ASSISTÊNCIA SOCIAL-FNAS		208.740,00		
1719.99.0.0	TRANSF.RECUR.-FNAS-PRINCIPAL	1.500.00.999.032	52.500,00		
1719.99.0.1	TRANSF.RECUR.-FNAS-PRINCIPAL	1.715.00.999.000	62.370,00		
1719.99.0.1	TRANSF.RECUR.-FNAS-PRINCIPAL	1.716.00.999.000	62.370,00		
1719.99.0.1	OUTRAS TRANSF.CONVÊNIOS UNIÃO	1.719.00.999.000	31.500,00		
1720.00.0.0	ENTIDADES		2.894.162,86		
1720.00.0.0	OUTRAS TRANSFERÊNCIAS RECURSOS				
1720.00.0.0	UNIÃO E DE SUAS ENTIDADES				
1720.00.0.0	TRANSF.DECISÃO JUDICIAL				
1720.00.0.0	(PRECATÓRIOS)-FUNDEF				
1720.00.0.0	OUTRAS TRANSF.RECURSOS UNIÃO				
1720.00.0.0	ENTIDADES				
1720.00.0.0	OUTRAS TRANSF.RECUR.UNIÃO				
1720.00.0.0	ENTID.-PRINCIPAL				
1720.00.0.0	OUTRAS TRANSF.RECUR.UNIÃO				
1720.00.0.0	ENTID.-PRINCIPAL				
1720.00.0.0	OUTRAS TRANSF.RECUR.UNIÃO				
1720.00.0.0	ENTID.-PRINCIPAL				
1720.00.0.0	TRANSFERÊNCIAS ESTADOS DISTRITO				

PREFEITURA MUNIC.DE JULIO BORGES

AV ANTONIO RIBEIRO - CNPJ:01612619/0001-10

Anexo 02

Orçamento Programa - Exercício de 2026

Página 3

Previsão da Receita

Código	Especificação	F.R.-C.A.	Desdobramento	SubCategoria Fonte	Categoria Econômica
	FEDERAL E DE SUAS ENTIDADES				
1721.00.0.0	PARTICIPAÇÃO NA RECEITA DOS ESTADOS E DISTRITO FEDERAL		2.414.888,35		
1721.50.0.0	COTA-PARTE DO ICMS		2.242.305,45		
1721.51.0.0	COTA-PARTE DO IPVA		152.327,41		
1721.52.0.0	COTA-PARTE DO IPI – MUNICÍPIOS		373,72		
1721.53.0.0	COTA-PARTE CONTRIBUIÇÃO INTERVENÇÃO DOMÍNIO ECONÔMICO		16.892,03		
1721.98.0.0	TRANSF.PARTIC.OUTRAS REC.IMPOSTOS ESTADOS DISTRITO FEDERAL		2.989,74		
1723.00.0.0	TRANSFERÊNCIAS RECURSOS SISTEMA ÚNICO SAÚDE – SUS		5.232,02		
1723.50.0.0	TRANSFERÊNCIAS RECURSOS SISTEMA ÚNICO SAÚDE – SUS		5.232,02		
1724.00.0.0	TRANSF.CONVÊNIOS ESTADOS E DF ENTIDADES		397.056,49		
1724.50.0.0	TRANSF.CONV.ESTADOS E DF PARA SUS		288.935,51		
1724.51.0.0	TRANSF. CONVÊNIOS ESTADOS PROGRAMA EDUCAÇÃO		101.900,35		
1724.99.0.0	OUTRAS TRANSF.CONV.ESTADOS E DF E ENTIDADES		6.220,63		
1729.00.0.0	OUTRAS TRANSFERÊNCIAS DOS ESTADOS E DISTRITO FEDERAL		76.986,00		
1729.51.0.0	TRANSFERÊNCIAS DE ESTADOS DESTINADAS À ASSISTÊNCIA SOCIAL		52.500,00		
1729.51.0.1	TRANSF.ESTADOS ASSIST.SOCIAL-PRINCIPAL	1.661.04.999.000	52.500,00		
1729.99.0.0	OUTRAS TRANSFERÊNCIAS DOS ESTADOS E DF		24.486,00		
1729.99.0.1	OUTRAS TRANSF. ESTADOS E DF-PRINCIPAL	1.621.02.999.000	24.486,00		
1750.00.0.0	TRANSFERÊNCIAS DE OUTRAS INSTITUIÇÕES PÚBLICAS			9.927.350,25	
1751.00.0.0	TRANSF.RECURSOS FUNDO MANUTENÇÃO DESENVOL.EDUCAÇÃO-FUNDEB		9.927.350,25		
1751.50.0.0	TRANSF.RECURSOS FUNDO MANUTENÇÃO DESENVOL.EDUCAÇÃO-FUNDEB		9.927.350,25		
1900.00.0.0	OUTRAS RECEITAS CORRENTES			8.782.564,78	
1920.00.0.0	INDENIZAÇÕES, RESTITUIÇÕES E RESSARCIMENTOS			8.782.564,78	
1921.00.0.0	INDENIZAÇÕES		8.782.564,78		
1921.99.0.0	OUTRAS INDENIZAÇÕES		8.782.564,78		
2000.00.0.0	RECEITAS DE CAPITAL				3.168.153,94
2100.00.0.0	OPERAÇÕES DE CRÉDITO			210.000,00	
2110.00.0.0	OPERAÇÕES DE CRÉDITO – MERCADO INTERNO			210.000,00	
2119.00.0.0	OUTRAS OPERAÇÕES DE CRÉDITO – MERCADO INTERNO		210.000,00		
2119.99.0.0	OUTRAS OPERAÇÕES DE CRÉDITO – MERCADO INTERNO		210.000,00		
2200.00.0.0	ALIENAÇÃO DE BENS			210.000,00	
2210.00.0.0	ALIENAÇÃO DE BENS MÓVEIS			210.000,00	
2213.00.0.0	ALIENAÇÃO DE BENS MÓVEIS E SEMOVENTES		210.000,00		
2213.01.0.0	ALIENAÇÃO DE BENS MÓVEIS E SEMOVENTES		210.000,00		
2400.00.0.0	TRANSFERÊNCIAS DE CAPITAL			2.748.153,94	
2410.00.0.0	TRANSFERÊNCIAS DA UNIÃO E DE SUAS ENTIDADES			2.225.005,24	
2411.00.0.0	TRANSFERÊNCIAS DE RECURSOS DO SISTEMA ÚNICO DE SAÚDE – SUS		298.974,06		
2411.50.0.0	TRANSF.RECURSOS-SUS-FUNDO A FUNDO – BLOCO DE MANUTENÇÃO		298.974,06		
2411.50.1.0	TRANSF.RECUR-SUS-BLOCO		298.974,06		
2412.00.0.0	MANUTENÇÃO-ATENÇÃO PRIMÁRIA				
	TRANSF.RECUR FUNDO NACIONAL		11.958,91		
	DESENVOLVIMENTO EDUCAÇÃO-FNDE				
	TRANSF.RECUR. PROGRAMAS EDUCAÇÃO				

PREFEITURA MUNIC.DE JULIO BORGES

AV ANTONIO RIBEIRO - CNPJ:01612619/0001-10

Anexo 02

Orçamento Programa - Exercício de 2026

Página 4

Previsão da Receita

Código	Especificação	F.R.-C.A.	Desdobramento	SubCategoria Fonte	Categoria Econômica
2412.50.0.0			11.958,91		
2412.50.1.0	TRANSF.PROGR.TRANSP.ESC.ED.BÁSICA-CAM INHO ESCOLA		11.958,91		
2414.00.0.0	TRANSFERÊNCIAS DE CONVÊNIOS DA UNIÃO E DE SUAS ENTIDADES		746.472,27		
2414.50.0.0	TRANSF. CONVÊNIOS UNIÃO PARA O SUS		11.958,96		
2414.51.0.0	TRANSF. CONVÊNIOS UNIÃO PROGRAMAS EDUCAÇÃO		158.958,96		
2414.52.0.0	TRANSF. CONVÊNIOS UNIÃO PROGRAMAS DE SANEAMENTO BÁSICO		86.176,93		
2414.53.0.0	TRANSF.CONVÊNIOS UNIÃO PROGRAMAS MEIO AMBIENTE		86.176,93		
2414.54.0.0	TRANSF.CONVÊNIOS UNIÃO PROGRAMAS INFRAESTRUTURA TRANSPORTE		85.429,54		
2414.99.0.0	OUTRAS TRANSFERÊNCIAS CONVÊNIOS UNIÃO E DE SUAS ENTIDADES		317.770,95		
2419.00.0.0	OUTRAS TRANSF. RECURSOS UNIÃO E DE SUAS ENTIDADES		1.167.600,00		
2419.51.0.0	TRANSFERÊNCIA ESPECIAL DA UNIÃO		1.167.600,00		
2419.51.0.1	TRANSF.ESPECIAL UNIÃO-PRINCIPAL	1.706.05.999.000	1.167.600,00		
2420.00.0.0	TRANSF.ESTADOS E DO DISTRITO FEDERAL E DE SUAS ENTIDADES			523.148,70	
2421.00.0.0	TRANSFECURSOS SISTEMA ÚNICO SAÚDE-SUS-ESTADOS E DF		2.242,31		
2421.50.0.0	TRANSFERÊNCIAS DE RECURSOS DO SISTEMA ÚNICO DE SAÚDE - SUS		2.242,31		
2422.00.0.0	TRANSF.CONVÊNIOS ESTADOS E DF E DE SUAS ENTIDADES		10.464,08		
2422.50.0.0	TRANSFERÊNCIAS CONVÊNIOS ESTADOS PARA SUS		1.494,87		
2422.51.0.0	TRANSFERÊNCIAS DE CONVÊNIOS DOS ESTADOS DESTINADAS A PROGRAM		2.242,31		
2422.52.0.0	TRANSFERÊNCIAS CONVÊNIOS ESTADOS SANEAMENTO BÁSICO		1.494,85		
2422.53.0.0	TRANSFERÊNCIAS CONVÊNIOS ESTADOS PROGRAMAS DE MEIO AMBIENTE		1.494,87		
2422.54.0.0	TRANSF.CONVÊNIOS ESTADOS PROGR.INFRAESTRUTURA TRANSPORTE		1.494,87		
2422.99.0.0	OUTRAS TRANSF.CONV. ESTADOS E DF E DE SUA ENTIDADES		2.242,31		
2429.00.0.0	OUTRAS TRANSFERÊNCIAS DE RECURSOS DOS ESTADOS		510.442,31		
2429.51.0.0	TRANSFERÊNCIAS RECURSOS PROGRAMAS DE EDUCAÇÃO		2.242,31		
2429.99.0.0	OUTRAS TRANSFERÊNCIAS DE RECURSOS DOS ESTADOS		508.200,00		
2429.99.0.1	OUTRAS TRANSF.RECURSOS ESTADOS-PRINCIPAL	1.710.05.999.000	508.200,00		
2429.99.0.1	OUTRAS TRANSF.RECURSOS ESTADOS-PRINCIPAL	1.710.05.999.071			
9000.00.0.0	(R) DEDUCOES DA RECEITA				-2.611.305,72
9500.00.0.0	(R) DEDUÇÕES DO FUNDEB			-2.611.305,72	
9510.00.0.0	(R) DEDUÇÕES DO FUNDEB			-2.611.305,72	
Total das Receitas (exceto Intra-Orçamentárias)					48.800.000,00

Total Geral das Receitas

48.800.000,00

PREFEITURA MUNIC.DE JULIO BORGES

AV ANTONIO RIBEIRO

01612619/0001-10

Exercício: 2026

DESPESA ORÇADA POR FUNÇÃO

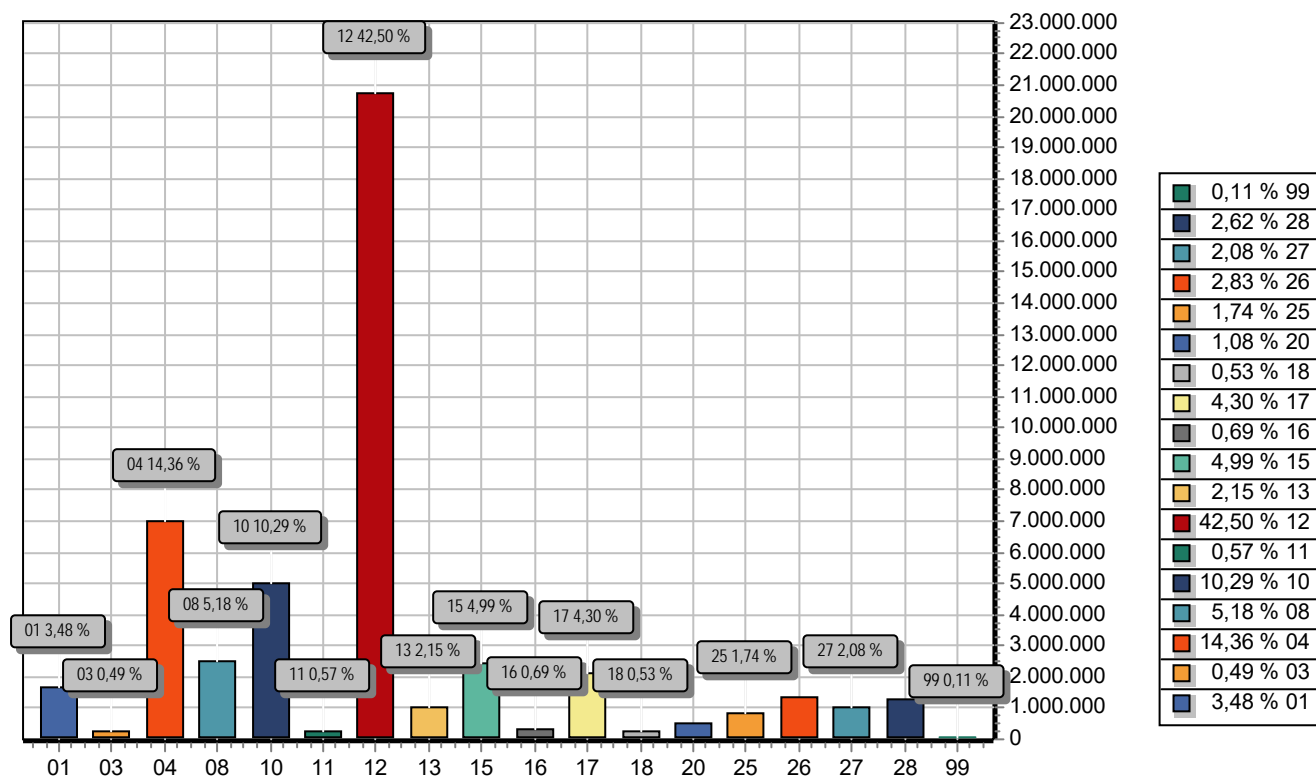

FUNÇÃO		DOTAÇÃO
01	Legislativa	1.700.000,00
03	Essencial à Justiça	241.265,10
04	Administração	7.009.539,00
08	Assistência Social	2.529.638,82
10	Saúde	5.020.293,99
11	Trabalho	276.232,38
12	Educação	20.738.650,39
13	Cultura	1.051.569,16
15	Urbanismo	2.434.924,13
16	Habitação	336.993,00
17	Saneamento	2.100.559,23
18	Gestão Ambiental	258.109,20
20	Agricultura	526.968,62
25	Energia	850.171,06
26	Transporte	1.378.834,50
27	Desporto e Lazer	1.015.448,53
28	Encargos Especiais	1.278.023,75
99	Reserva de Contingência	52.779,14
TOTAL		48.800.000,00

PREFEITURA MUNIC.DE JULIO BORGES

AV ANTONIO RIBEIRO

01612619/0001-10

Exercício: 2026

DESPESA ORÇADA POR GRUPO

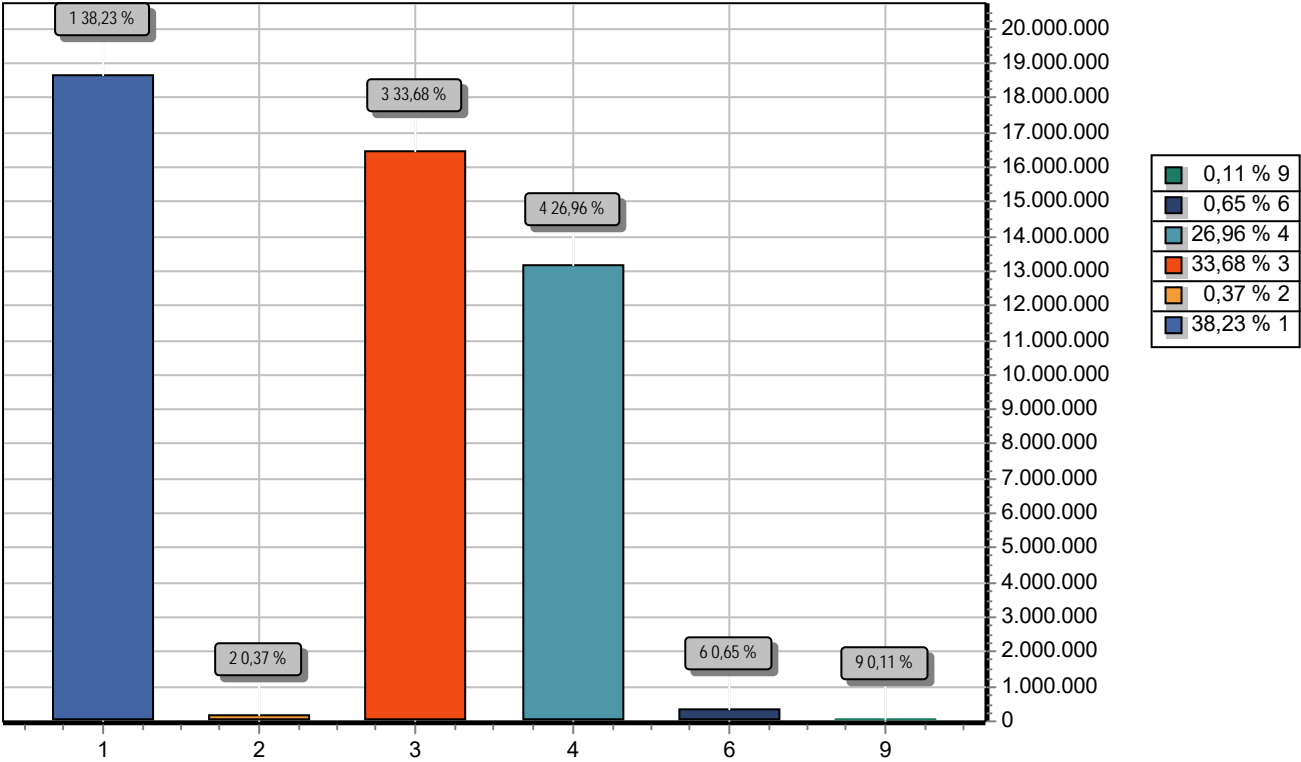

GRUPO		DOTAÇÃO
1	PESSOAL E ENCARGOS SOCIAIS	18.656.947,48
2	JUROS E ENCARGOS DA DÍVIDA	182.700,00
3	OUTRAS DESPESAS CORRENTES	16.433.442,50
4	INVESTIMENTOS	13.154.632,79
6	AMORTIZAÇÃO DA DÍVIDA	319.498,09
9	RESERVA DE CONTINGÊNCIA	52.779,14
TOTAL		48.800.000,00

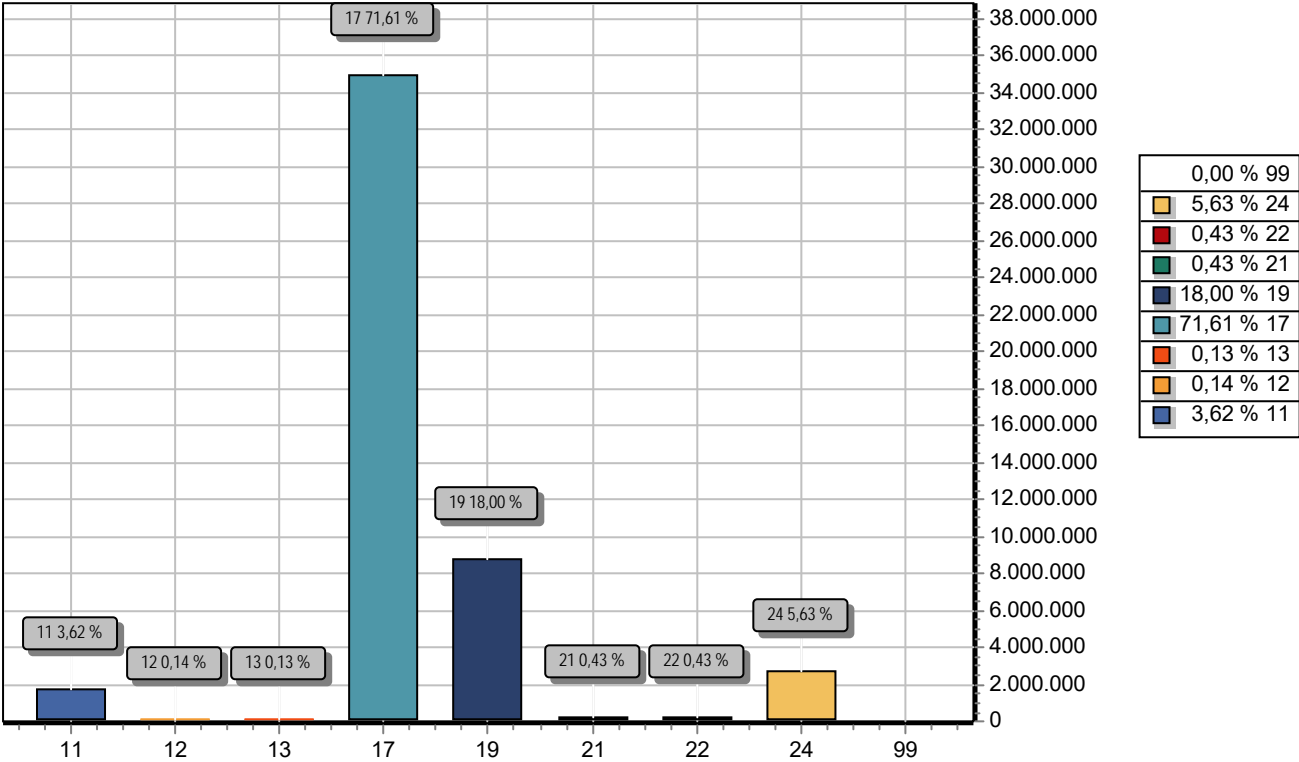

CODIGO		PREVISTO
11	IMPOSTOS, TAXAS E CONTRIBUIÇÕES DE MELHORIA	1.768.624,74
12	CONTRIBUIÇÕES	68.764,05
13	RECEITA PATRIMONIAL	65.176,36
17	TRANSFERENCIAS CORRENTES	34.946.716,13
19	OUTRAS RECEITAS CORRENTES	8.782.564,78
21	OPERAÇÕES DE CRÉDITO	210.000,00
22	ALIENAÇÃO DE BENS	210.000,00
24	TRANSFERÊNCIAS DE CAPITAL	2.748.153,94
99	RECURSOS ARRECADADOS EM EXERCÍCIOS ANTERIORES	
TOTAL		48.800.000,00

PREFEITURA MUNIC.DE JULIO BORGES

I - Previsão de Arrecadação das Receitas Municipais - 2026

RECEITAS	Fonte	Valor Orçado	Janeiro Acumulado Valor	Fevereiro Acumulado Valor	Março Acumulado Valor	Abril Acumulado Valor	Maiο Acumulado Valor	Junho Acumulado Valor	Julho Acumulado Valor	Agosto Acumulado Valor	Setembro Acumulado Valor	Outubro Acumulado Valor	Novembro Acumulado Valor	Dezembro Acumulado Valor
RECEITAS CORRENTES.	1.500.0	48.243.151,78	5.176.643,31	9.367.204,09	13.142.091,99	17.073.901,46	21.228.899,11	25.437.381,10	29.970.448,76	33.443.762,68	36.924.873,97	40.435.745,57	44.044.439,18	48.243.151,78
			5.176.643,31	4.190.560,78	3.774.887,90	3.931.809,47	4.154.997,65	4.208.481,99	4.533.067,66	3.473.313,92	3.481.111,29	3.510.871,60	3.608.693,61	4.198.712,60
IMPOSTOS, TAXAS E	1.500.0	1.768.624,74	282.209,02	383.196,84	438.659,00	536.552,89	688.890,67	846.386,44	945.178,69	1.061.217,63	1.154.013,67	1.339.225,22	1.522.286,75	1.768.624,74
			282.209,02	100.987,82	55.462,16	97.893,89	152.337,78	157.495,77	98.792,25	116.038,94	92.796,04	185.211,55	183.061,53	246.337,99
IMPOSTOS	1.500.0	1.659.515,17	127.868,97	222.685,52	403.760,20	482.620,10	584.936,90	742.332,46	840.878,19	954.227,31	1.046.716,21	1.231.927,76	1.414.263,81	1.659.515,17
			127.868,97	94.816,55	181.074,68	78.859,90	102.316,80	157.395,56	98.545,73	113.349,12	92.488,90	185.211,55	182.336,05	245.251,36
IPTU - PRINCIPAL	1.500.0	168.382,57	0,00	0,00	0,00	0,00	0,00	0,00	0,00	0,00	0,00	76.019,12	143.055,31	168.382,57
			0,00	0,00	0,00	0,00	0,00	0,00	0,00	0,00	0,00	76.019,12	67.036,19	25.327,26
ITBI-"INTER VIVOS"-PRINCIPAL	1.500.0	173.830,06	55.502,91	57.984,39	62.424,62	68.479,48	76.552,63	129.028,11	153.247,56	153.247,56	153.247,56	153.247,56	173.830,06	173.830,06
			55.502,91	2.481,48	4.440,23	6.054,86	8.073,15	52.475,48	24.219,45	0,00	0,00	0,00	20.582,50	0,00
IRPF - PRINCIPAL	1.500.0	336.585,05	28.048,75	56.097,50	84.146,25	112.195,00	140.243,75	168.292,50	196.341,25	224.390,00	252.438,75	280.487,50	308.536,25	336.585,05
			28.048,75	28.048,75	28.048,75	28.048,75	28.048,75	28.048,75	28.048,75	28.048,75	28.048,75	28.048,75	28.048,75	28.048,80
IRRF-TRABALHO-PRINCIPAL	1.500.0	288.750,00	2.628,35	22.666,43	118.457,73	124.244,56	145.915,76	174.236,54	176.123,11	218.931,86	223.292,95	242.018,28	265.536,78	288.750,00
			2.628,35	20.038,08	95.791,30	5.786,83	21.671,20	28.320,78	1.886,57	42.808,75	4.361,09	18.725,33	23.518,50	23.213,22
IMPOS. S.RENDA - RETIDO NA	1.500.0	288.750,00	24.062,50	48.125,00	72.187,50	96.250,00	120.312,50	144.375,00	168.437,50	192.500,00	216.562,50	240.625,00	264.687,50	288.750,00
			24.062,50	24.062,50	24.062,50	24.062,50	24.062,50	24.062,50	24.062,50	24.062,50	24.062,50	24.062,50	24.062,50	24.062,50
ISSQN - PRINCIPAL	1.500.0	403.217,49	17.626,46	37.812,20	66.544,10	81.451,06	101.912,26	126.400,31	146.728,77	165.157,89	201.174,45	239.530,30	258.617,91	403.217,49
			17.626,46	20.185,74	28.731,90	14.906,96	20.461,20	24.488,05	20.328,46	18.429,12	36.016,56	38.355,85	19.087,61	144.599,58
TAXAS	1.500.0	109.109,57	154.340,05	160.511,32	34.898,80	53.932,79	103.953,77	104.053,98	104.300,50	106.990,32	107.297,46	107.297,46	108.022,94	109.109,57
			154.340,05	6.171,27	-125.612,52	19.033,99	50.020,98	100,21	246,52	2.689,82	307,14	0,00	725,48	1.086,63
TAXAS DE INSPEÇÃO, CONTROLE	1.500.0	56.609,57	154.340,05	160.511,32	30.363,62	49.397,61	51.453,77	51.553,98	51.800,50	54.490,32	54.797,46	54.797,46	55.522,94	56.609,57
			154.340,05	6.171,27	-130.147,70	19.033,99	2.056,16	100,21	246,52	2.689,82	307,14	0,00	725,48	1.086,63
TAXAS PELA PRESTAÇÃO DE	1.500.0	52.500,00	0,00	0,00	4.535,18	4.535,18	52.500,00	52.500,00	52.500,00	52.500,00	52.500,00	52.500,00	52.500,00	52.500,00
			0,00	0,00	4.535,18	0,00	47.964,82	0,00	0,00	0,00	0,00	0,00	0,00	0,00
CONTRIBUIÇÕES	1.751.0	68.764,05	5.730,34	11.460,68	17.191,02	22.921,36	28.651,70	34.382,04	40.112,38	45.842,72	51.573,06	57.303,40	63.033,74	68.764,05
			5.730,34	5.730,34	5.730,34	5.730,34	5.730,34	5.730,34	5.730,34	5.730,34	5.730,34	5.730,34	5.730,34	5.730,31
CONTRIBUIÇÃO PARA O CUSTEIO	1.751.0	68.764,05	5.730,34	11.460,68	17.191,02	22.921,36	28.651,70	34.382,04	40.112,38	45.842,72	51.573,06	57.303,40	63.033,74	68.764,05
			5.730,34	5.730,34	5.730,34	5.730,34	5.730,34	5.730,34	5.730,34	5.730,34	5.730,34	5.730,34	5.730,34	5.730,31
CONTRIB.SERV.ILUMINAÇÃO	1.751.0	68.764,05	5.730,34	11.460,68	17.191,02	22.921,36	28.651,70	34.382,04	40.112,38	45.842,72	51.573,06	57.303,40	63.033,74	68.764,05
			5.730,34	5.730,34	5.730,34	5.730,34	5.730,34	5.730,34	5.730,34	5.730,34	5.730,34	5.730,34	5.730,34	5.730,31
RECEITA PATRIMONIAL	1.500.0	65.176,36	6.852,33	13.427,67	19.949,84	24.268,90	27.505,33	31.003,89	38.395,47	44.487,05	50.133,35	57.587,80	61.815,39	65.176,36
			6.852,33	6.575,34	6.522,17	4.319,06	3.236,43	3.498,56	7.391,58	6.091,58	5.646,30	7.454,45	4.227,59	3.360,97

PREFEITURA MUNIC.DE JULIO BORGES

I - Previsão de Arrecadação das Receitas Municipais - 2026

RECEITAS	Fonte	Valor Orçado	Janeiro	Fevereiro	Março	Abril	Maiο	Junho	Julho	Agosto	Setembro	Outubro	Novembro	Dezembro	
			Acumulado	Acumulado	Acumulado	Acumulado	Acumulado	Acumulado	Acumulado	Acumulado	Acumulado	Acumulado	Acumulado	Acumulado	Acumulado
			Valor	Valor	Valor	Valor	Valor	Valor	Valor	Valor	Valor	Valor	Valor	Valor	Valor
VALORES MOBILIÁRIOS	1.500.0	65.176,36	6.852,33	13.427,67	19.949,84	24.268,90	27.505,33	31.003,89	38.395,47	44.487,05	50.133,35	57.587,80	61.815,39	65.176,36	
			6.852,33	6.575,34	6.522,17	4.319,06	3.236,43	3.498,56	7.391,58	6.091,58	5.646,30	7.454,45	4.227,59	3.360,97	
REMUNERAÇÃO DE DEPÓSITOS	1.500.0	10.763,07	901,27 901,27	1.698,87 797,60	2.355,47 656,60	2.905,37 549,90	3.356,10 450,73	3.660,43 304,33	4.145,77 485,34	6.219,85 2.074,08	6.747,74 527,89	9.011,22 2.263,48	9.990,20 978,98	10.763,07 772,87	
REMUNERAÇÃO DE DEPÓSITOS	1.599.0	5.531,05	265,06 265,06	434,61 169,55	1.544,20 1.109,59	2.032,24 488,04	2.444,47 412,23	2.912,83 468,36	3.450,25 537,42	3.887,23 436,98	4.346,34 459,11	4.851,27 504,93	5.209,04 357,77	5.531,05 322,01	
REMUNERAÇÃO DE DEPÓSITOS	1.750.0	747,42	182,31 182,31	204,32 22,01	209,02 4,70	419,97 210,95	440,70 20,73	445,19 4,49	709,15 263,96	713,85 4,70	717,91 4,06	747,19 29,28	747,40 0,21	747,42 0,02	
REMUNERAÇÃO DE DEPÓSITOS	1.540.0	2.989,74	218,81 218,81	1.044,46 825,65	1.564,02 519,56	1.820,19 256,17	2.026,23 206,04	2.195,02 168,79	2.362,42 167,40	2.448,11 85,69	2.493,22 45,11	2.633,18 139,96	2.821,24 188,06	2.989,74 168,50	
REMUNERAÇÃO DE DEPÓSITOS	1.659.0	37.371,76	4.658,39 4.658,39	8.988,50 4.330,11	12.988,68 4.000,18	15.633,62 2.644,94	17.652,31 2.018,69	19.607,11 1.954,80	24.834,68 5.227,57	27.842,10 3.007,42	31.025,92 3.183,82	34.214,27 3.188,35	35.976,36 1.762,09	37.371,76 1.395,40	
REMUNERAÇÃO DE DEPÓSITOS	1.660.0	7.773,32	626,49 626,49	1.056,91 430,42	1.288,45 231,54	1.457,51 169,06	1.585,52 128,01	2.183,31 597,79	2.893,20 709,89	3.375,91 482,71	4.802,22 1.426,31	6.130,67 1.328,45	7.071,15 940,48	7.773,32 702,17	
TRANSFERÊNCIAS CORRENTES	1.500.0	37.558.021,85	4.149.971,22	7.495.358,10	10.470.650,93	13.562.636,71	16.824.449,41	20.134.326,33	23.823.599,42	26.437.172,08	29.082.230,29	31.662.825,15	34.346.618,90	37.558.021,85	
			4.149.971,22	3.345.386,88	2.975.292,83	3.091.985,78	3.261.812,70	3.309.876,92	3.689.273,09	2.613.572,66	2.645.058,21	2.580.594,86	2.683.793,75	3.211.402,95	
TRANSFERÊNCIAS DA UNIÃO E DE	1.500.0	24.736.508,74	2.887.612,26	4.769.236,68	6.660.601,48	8.618.640,52	10.600.710,52	12.641.451,63	15.260.839,21	17.052.433,18	18.929.856,34	20.701.671,27	22.473.880,95	24.736.508,74	
			2.887.612,26	1.881.624,42	1.891.364,80	1.958.039,04	1.982.070,00	2.040.741,11	2.619.387,58	1.791.593,97	1.877.423,16	1.771.814,93	1.772.209,68	2.262.627,79	
COTA-PARTE DO FPM- COTA	1.500.0	11.307.621,59	942.301,80 942.301,80	1.884.603,60 942.301,80	2.826.905,40 942.301,80	3.769.207,20 942.301,80	4.711.509,00 942.301,80	5.653.810,80 942.301,80	6.596.112,60 942.301,80	7.538.414,40 942.301,80	8.480.716,20 942.301,80	9.423.018,00 942.301,80	10.365.319,80 942.301,80	11.307.621,59 942.301,79	
COTA-PARTE DO FPM- COTAS	1.500.0	1.118.416,98	0,00 0,00	0,00 0,00	0,00 0,00	0,00 0,00	0,00 0,00	0,00 0,00	471.386,57 471.386,57	471.386,57 0,00	633.724,41 162.337,84	633.724,41 0,00	633.724,41 0,00	1.118.416,98 484.692,57	
COTA-PARTE DO IMP.	1.500.0	6.726,92	560,58 560,58	1.121,16 560,58	1.681,74 560,58	2.242,32 560,58	2.802,90 560,58	3.363,48 560,58	3.924,06 560,58	4.484,64 560,58	5.045,22 560,58	5.605,80 560,58	6.166,38 560,58	6.726,92 560,54	
COTA - PARTE FEP– PRINCIPAL	1.720.0	214.136,28	17.844,69 17.844,69	35.689,38 17.844,69	53.534,07 17.844,69	71.378,76 17.844,69	89.223,45 17.844,69	107.068,14 17.844,69	124.912,83 17.844,69	142.757,52 17.844,69	160.602,21 17.844,69	178.446,90 17.844,69	196.291,59 17.844,69	214.136,28 17.844,69	
TRANS.SUS-BLOCO	1.600.0	243.332,29	53.928,73 53.928,73	89.135,03 35.206,30	96.494,08 7.359,05	108.649,97 12.155,89	124.496,07 15.846,10	199.261,52 74.765,45	282.621,01 83.359,49	291.524,77 8.903,76	226.454,16 -65.070,61	232.126,60 5.672,44	236.902,74 4.776,14	243.332,29 6.429,55	
TRANSFERÊNCIAS DE	1.604.0	361.949,25	30.162,44 30.162,44	60.324,88 30.162,44	90.487,32 30.162,44	120.649,76 30.162,44	150.812,20 30.162,44	180.974,64 30.162,44	211.137,08 30.162,44	241.299,52 30.162,44	271.461,96 30.162,44	301.624,40 30.162,44	331.786,84 30.162,44	361.949,25 30.162,41	
TRANSFERÊNCIAS DE	1.600.0	587.664,00	48.972,00 48.972,00	97.944,00 48.972,00	146.916,00 48.972,00	195.888,00 48.972,00	244.860,00 48.972,00	293.832,00 48.972,00	342.804,00 48.972,00	391.776,00 48.972,00	440.748,00 48.972,00	489.720,00 48.972,00	538.692,00 48.972,00	587.664,00 48.972,00	

PREFEITURA MUNIC.DE JULIO BORGES

I - Previsão de Arrecadação das Receitas Municipais - 2026

RECEITAS	Fonte	Valor Orçado	Janeiro Acumulado Valor	Fevereiro Acumulado Valor	Março Acumulado Valor	Abril Acumulado Valor	Maiο Acumulado Valor	Junho Acumulado Valor	Julho Acumulado Valor	Agosto Acumulado Valor	Setembro Acumulado Valor	Outubro Acumulado Valor	Novembro Acumulado Valor	Dezembro Acumulado Valor
TRANSFERÊNCIAS DE	1.600.0	220.374,00	18.364,50 18.364,50	36.729,00 18.364,50	55.093,50 18.364,50	73.458,00 18.364,50	91.822,50 18.364,50	110.187,00 18.364,50	128.551,50 18.364,50	146.916,00 18.364,50	165.280,50 18.364,50	183.645,00 18.364,50	202.009,50 18.364,50	220.374,00 18.364,50
TRANSF. DE RECURSOS DO	1.605.0	158.550,00	13.212,50 13.212,50	26.425,00 13.212,50	39.637,50 13.212,50	52.850,00 13.212,50	66.062,50 13.212,50	79.275,00 13.212,50	92.487,50 13.212,50	105.700,00 13.212,50	118.912,50 13.212,50	132.125,00 13.212,50	145.337,50 13.212,50	158.550,00 13.212,50
TRANS.SUS-BLOCO	1.604.0	104.998,35	14.529,47 14.529,47	24.704,27 10.174,80	34.879,07 10.174,80	45.053,87 10.174,80	55.228,67 10.174,80	65.403,47 10.174,80	75.578,27 10.174,80	80.481,62 4.903,35	85.384,97 4.903,35	90.288,32 4.903,35	95.191,67 4.903,35	104.998,35 9.806,68
TRANSFERÊNCIAS DE	1.600.0	146.916,00	12.243,00 12.243,00	24.486,00 12.243,00	36.729,00 12.243,00	48.972,00 12.243,00	61.215,00 12.243,00	73.458,00 12.243,00	85.701,00 12.243,00	97.944,00 12.243,00	110.187,00 12.243,00	122.430,00 12.243,00	134.673,00 12.243,00	146.916,00 12.243,00
TRANS.SUS-BLOCO	1.600.0	67.336,50	5.611,38 5.611,38	11.222,76 5.611,38	16.834,14 5.611,38	22.445,52 5.611,38	28.056,90 5.611,38	33.668,28 5.611,38	39.279,66 5.611,38	44.891,04 5.611,38	50.502,42 5.611,38	56.113,80 5.611,38	61.725,18 5.611,38	67.336,50 5.611,32
TRANS.SUS- BLOCO	1.600.0	55.093,50	4.591,13 4.591,13	9.182,26 4.591,13	13.773,39 4.591,13	18.364,52 4.591,13	22.955,65 4.591,13	27.546,78 4.591,13	32.137,91 4.591,13	36.729,04 4.591,13	41.320,17 4.591,13	45.911,30 4.591,13	50.502,43 4.591,13	55.093,50 4.591,07
TRANS.SUS-BLOCO	1.601.0	28.158,90	0,00 0,00	0,00 0,00	0,00 0,00	0,00 0,00	0,00 0,00	0,00 0,00	26.564,45 26.564,45	26.564,45 0,00	26.564,45 0,00	26.564,45 0,00	28.158,90 1.594,45	28.158,90 0,00
TRANSF.SALÁRIO-EDUCAÇÃO-	1.550.0	137.563,98	11.463,67 11.463,67	22.927,34 11.463,67	34.391,01 11.463,67	45.854,68 11.463,67	57.318,35 11.463,67	68.782,02 11.463,67	80.245,69 11.463,67	91.709,36 11.463,67	103.173,03 11.463,67	114.636,70 11.463,67	126.100,37 11.463,67	137.563,98 11.463,61
TRANSF.FNDE-PROGR.DINH.DIRE	1.551.0	16.479,49	1.373,29 1.373,29	2.746,58 1.373,29	4.119,87 1.373,29	5.493,16 1.373,29	6.866,45 1.373,29	8.239,74 1.373,29	9.613,03 1.373,29	10.986,32 1.373,29	12.359,61 1.373,29	13.732,90 1.373,29	15.106,19 1.373,29	16.479,49 1.373,30
TRANSF.PROGR.NAC.	1.552.0	392.410,08	32.700,84 32.700,84	65.401,68 32.700,84	98.102,52 32.700,84	130.803,36 32.700,84	163.504,20 32.700,84	196.205,04 32.700,84	228.905,88 32.700,84	261.606,72 32.700,84	294.307,56 32.700,84	327.008,40 32.700,84	359.709,24 32.700,84	392.410,08 32.700,84
TRANSF.PROG.NAC.TRANSP.ESC	1.553.0	476.769,16	39.730,76 39.730,76	79.461,52 39.730,76	119.192,28 39.730,76	158.923,04 39.730,76	198.653,80 39.730,76	238.384,56 39.730,76	278.115,32 39.730,76	317.846,08 39.730,76	357.576,84 39.730,76	397.307,60 39.730,76	437.038,36 39.730,76	476.769,16 39.730,80
OUTRAS TRANSF. FNDE-	1.569.0	44.846,11	0,00 0,00	0,00 0,00	0,00 0,00	0,00 0,00	0,00 0,00	0,00 0,00	0,00 0,00	30.831,69 30.831,69	44.846,11 14.014,42	44.846,11 0,00	44.846,11 0,00	44.846,11 0,00
TRANSF.COMP.UNIÃO	1.542.0	4.036.538,10	919.773,70 919.773,70	1.174.530,08 254.756,38	1.452.388,04 277.857,96	1.786.574,04 334.186,00	2.120.746,72 334.172,68	2.478.341,09 357.594,37	2.835.935,46 357.594,37	3.070.018,23 234.082,77	3.311.705,20 241.686,97	3.553.391,35 241.686,15	3.795.077,50 241.686,15	4.036.538,10 241.460,60
TRANSF.COMP.UNIÃO	1.541.0	2.413.541,90	522.776,54 522.776,54	685.094,85 162.318,31	862.146,34 177.051,49	1.047.430,53 185.284,19	1.254.534,54 207.104,01	1.475.985,93 221.451,39	1.697.437,32 221.451,39	1.835.277,94 137.840,62	1.979.800,87 144.522,93	2.124.323,80 144.522,93	2.268.846,73 144.522,93	2.413.541,90 144.695,17
TRANSF.COMP.UNIÃO	1.543.0	734.580,00	61.215,00 61.215,00	122.430,00 61.215,00	183.645,00 61.215,00	244.860,00 61.215,00	306.075,00 61.215,00	367.290,00 61.215,00	428.505,00 61.215,00	489.720,00 61.215,00	550.935,00 61.215,00	612.150,00 61.215,00	673.365,00 61.215,00	734.580,00 61.215,00
TRANSF.RECUR.-FNAS-PRINCIPAL	1.660.0	525.388,06	43.782,34 43.782,34	87.564,68 43.782,34	131.347,02 43.782,34	175.129,36 43.782,34	218.911,70 43.782,34	262.694,04 43.782,34	306.476,38 43.782,34	350.258,72 43.782,34	394.041,06 43.782,34	437.823,40 43.782,34	481.605,74 43.782,34	525.388,06 43.782,32

PREFEITURA MUNIC.DE JULIO BORGES

I - Previsão de Arrecadação das Receitas Municipais - 2026

RECEITAS	Fonte	Valor Orçado	Janeiro Acumulado Valor	Fevereiro Acumulado Valor	Março Acumulado Valor	Abril Acumulado Valor	Maiο Acumulado Valor	Junho Acumulado Valor	Julho Acumulado Valor	Agosto Acumulado Valor	Setembro Acumulado Valor	Outubro Acumulado Valor	Novembro Acumulado Valor	Dezembro Acumulado Valor
TRANSFERÊNCIAS DE	1.660.0	146.916,00	12.243,00 12.243,00	24.486,00 12.243,00	36.729,00 12.243,00	48.972,00 12.243,00	61.215,00 12.243,00	73.458,00 12.243,00	85.701,00 12.243,00	97.944,00 12.243,00	110.187,00 12.243,00	122.430,00 12.243,00	134.673,00 12.243,00	146.916,00 12.243,00
TRANSFERÊNCIAS DE	1.660.0	104.065,50	0,00 0,00	18.282,57 18.282,57	36.565,14 18.282,57	54.847,71 18.282,57	71.253,64 16.405,93	71.253,64 0,00	104.065,50 32.811,86	104.065,50 0,00	104.065,50 0,00	104.065,50 0,00	104.065,50 0,00	104.065,50 0,00
TRANSFERÊNCIAS DE	1.660.0	73.458,00	0,00 0,00	13.566,85 13.566,85	27.133,70 13.566,85	39.072,31 11.938,61	51.246,55 12.174,24	51.246,55 0,00	73.458,00 22.211,45	73.458,00 0,00	73.458,00 0,00	73.458,00 0,00	73.458,00 0,00	73.458,00 0,00
TRANSFERÊNCIAS DE	1.660.0	55.093,50	0,00 0,00	10.175,12 10.175,12	20.350,27 10.175,15	29.304,24 8.953,97	38.434,92 9.130,68	38.434,92 0,00	55.093,50 16.658,58	55.093,50 0,00	55.093,50 0,00	55.093,50 0,00	55.093,50 0,00	55.093,50 0,00
TRANSF.RECUR.-FNAS - BLOCO	1.660.0	4.199,22	0,00 0,00	540,27 540,27	833,38 293,11	1.292,57 459,19	1.750,31 457,74	1.901,59 151,28	2.472,39 570,80	2.777,51 305,12	3.079,11 301,60	3.382,51 303,40	3.382,51 0,00	4.199,22 816,71
TRANSF.RECUR. FNAS - BL GBF	1.660.0	0,00	0,00 0,00	0,00 0,00	0,00 0,00	0,00 0,00	0,00 0,00	0,00 0,00	0,00 0,00	0,00 0,00	0,00 0,00	0,00 0,00	0,00 0,00	0,00 0,00
TRANSF.CONV.UNIÃO-SUS-PRINCI	1.631.0	23.373,83	1.947,82 1.947,82	3.895,64 1.947,82	5.843,46 1.947,82	7.791,28 1.947,82	9.739,10 1.947,82	11.686,92 1.947,82	13.634,74 1.947,82	15.582,56 1.947,82	17.530,38 1.947,82	19.478,20 1.947,82	21.426,02 1.947,82	23.373,83 1.947,81
TRANSF.CONV.UNIÃO-	1.599.0	14.948,70	1.245,72 1.245,72	2.491,44 1.245,72	3.737,16 1.245,72	4.982,88 1.245,72	6.228,60 1.245,72	7.474,32 1.245,72	8.720,04 1.245,72	9.965,76 1.245,72	11.211,48 1.245,72	12.457,20 1.245,72	13.702,92 1.245,72	14.948,70 1.245,78
TRANSF.CONV.UNIÃO	1.665.0	2.242,31	186,86 186,86	373,72 186,86	560,58 186,86	747,44 186,86	934,30 186,86	1.121,16 186,86	1.308,02 186,86	1.494,88 186,86	1.681,74 186,86	1.868,60 186,86	2.055,46 186,86	2.242,31 186,85
TRANSF.CONV.UNIÃO	1.700.0	86.176,93	7.181,41 7.181,41	14.362,82 7.181,41	21.544,23 7.181,41	28.725,64 7.181,41	35.907,05 7.181,41	43.088,46 7.181,41	50.269,87 7.181,41	57.451,28 7.181,41	64.632,69 7.181,41	71.814,10 7.181,41	78.995,51 7.181,41	86.176,93 7.181,42
OUTRAS TRANSF.CONV.UNIÃO	1.700.0	86.176,93	7.181,41 7.181,41	14.362,82 7.181,41	21.544,23 7.181,41	28.725,64 7.181,41	35.907,05 7.181,41	43.088,46 7.181,41	50.269,87 7.181,41	57.451,28 7.181,41	64.632,69 7.181,41	71.814,10 7.181,41	78.995,51 7.181,41	86.176,93 7.181,42
OUTRAS TRANSF.CONV.UNIÃO	1.749.0	2.242,32	186,86 186,86	373,72 186,86	560,58 186,86	747,44 186,86	934,30 186,86	1.121,16 186,86	1.308,02 186,86	1.494,88 186,86	1.681,74 186,86	1.868,60 186,86	2.055,46 186,86	2.242,32 186,86
OUTRAS TRANSF.CONV.UNIÃO	1.749.0	4.484,06	373,67 373,67	747,34 373,67	1.121,01 373,67	1.494,68 373,67	1.868,35 373,67	2.242,02 373,67	2.615,69 373,67	2.989,36 373,67	3.363,03 373,67	3.736,70 373,67	4.110,37 373,67	4.484,06 373,69
TRANSF.DECISÃO JUDICIAL	1.544.0	525.000,00	43.750,00 43.750,00	87.500,00 43.750,00	131.250,00 43.750,00	175.000,00 43.750,00	218.750,00 43.750,00	262.500,00 43.750,00	306.250,00 43.750,00	350.000,00 43.750,00	393.750,00 43.750,00	437.500,00 43.750,00	481.250,00 43.750,00	525.000,00 43.750,00
OUTRAS TRANSFERÊNCIAS DE	1.500.0	52.500,00	5.157,15 5.157,15	10.314,30 5.157,15	15.471,45 5.157,15	20.628,60 5.157,15	25.785,75 5.157,15	30.942,90 5.157,15	36.100,05 5.157,15	39.380,04 3.279,99	42.660,03 3.279,99	45.940,02 3.279,99	49.220,01 3.279,99	52.500,00 3.279,99
TRANSF. DE RECUR. DA UNIÃO E	1.715.0	62.370,00	5.197,50 5.197,50	10.395,00 5.197,50	15.592,50 5.197,50	20.790,00 5.197,50	25.987,50 5.197,50	31.185,00 5.197,50	36.382,50 5.197,50	41.580,00 5.197,50	46.777,50 5.197,50	51.975,00 5.197,50	57.172,50 5.197,50	62.370,00 5.197,50

PREFEITURA MUNIC.DE JULIO BORGES

I - Previsão de Arrecadação das Receitas Municipais - 2026

RECEITAS	Fonte	Valor Orçado	Janeiro Acumulado Valor	Fevereiro Acumulado Valor	Março Acumulado Valor	Abril Acumulado Valor	Maiο Acumulado Valor	Junho Acumulado Valor	Julho Acumulado Valor	Agosto Acumulado Valor	Setembro Acumulado Valor	Outubro Acumulado Valor	Novembro Acumulado Valor	Dezembro Acumulado Valor
TRANSF. DE RECURSOS DA	1.716.0	62.370,00	5.197,50 5.197,50	10.395,00 5.197,50	15.592,50 5.197,50	20.790,00 5.197,50	25.987,50 5.197,50	31.185,00 5.197,50	36.382,50 5.197,50	41.580,00 5.197,50	46.777,50 5.197,50	51.975,00 5.197,50	57.172,50 5.197,50	62.370,00 5.197,50
OUTRAS TRANSF.RECUR.UNIÃO	1.719.0	31.500,00	2.625,00 2.625,00	5.250,00 2.625,00	7.875,00 2.625,00	10.500,00 2.625,00	13.125,00 2.625,00	15.750,00 2.625,00	18.375,00 2.625,00	21.000,00 2.625,00	23.625,00 2.625,00	26.250,00 2.625,00	28.875,00 2.625,00	31.500,00 2.625,00
TRANSFERÊNCIAS ESTADOS	1.500.0	2.894.162,86	239.139,74 239.139,74	484.065,92 244.926,18	728.548,39 244.482,47	970.359,50 241.811,11	1.212.170,61 241.811,11	1.453.981,72 241.811,11	1.698.464,18 244.482,46	1.937.603,92 239.139,74	2.176.743,66 239.139,74	2.415.883,40 239.139,74	2.655.023,14 239.139,74	2.894.162,86 239.139,72
COTA-PARTE DO ICMS –	1.500.0	2.242.305,45	186.858,79 186.858,79	373.717,58 186.858,79	560.576,37 186.858,79	747.435,16 186.858,79	934.293,95 186.858,79	1.121.152,74 186.858,79	1.308.011,53 186.858,79	1.494.870,32 186.858,79	1.681.729,11 186.858,79	1.868.587,90 186.858,79	2.055.446,69 186.858,79	2.242.305,45 186.858,76
COTA-PARTE DO IPVA –	1.500.0	152.327,41	12.693,95 12.693,95	25.387,90 12.693,95	38.081,85 12.693,95	50.775,80 12.693,95	63.469,75 12.693,95	76.163,70 12.693,95	88.857,65 12.693,95	101.551,60 12.693,95	114.245,55 12.693,95	126.939,50 12.693,95	139.633,45 12.693,95	152.327,41 12.693,96
COTA-PARTE DO IPI –	1.500.0	373,72	31,14 31,14	62,28 31,14	93,42 31,14	124,56 31,14	155,70 31,14	186,84 31,14	217,98 31,14	249,12 31,14	280,26 31,14	311,40 31,14	342,54 31,14	373,72 31,18
COTA-PARTE-CIDE-PRINCIPAL	1.750.0	16.892,03	1.407,67 1.407,67	2.815,34 1.407,67	4.223,01 1.407,67	5.630,68 1.407,67	7.038,35 1.407,67	8.446,02 1.407,67	9.853,69 1.407,67	11.261,36 1.407,67	12.669,03 1.407,67	14.076,70 1.407,67	15.484,37 1.407,67	16.892,03 1.407,66
TRANSF.PARTIC.OUTRAS	1.500.0	2.989,74	249,15 249,15	498,30 249,15	747,45 249,15	996,60 249,15	1.245,75 249,15	1.494,90 249,15	1.744,05 249,15	1.993,20 249,15	2.242,35 249,15	2.491,50 249,15	2.740,65 249,15	2.989,74 249,09
TRANSF.RECURSOS-SUS-PRINCIP	1.602.0	5.232,02	436,00 436,00	872,00 436,00	1.308,00 436,00	1.744,00 436,00	2.180,00 436,00	2.616,00 436,00	3.052,00 436,00	3.488,00 436,00	3.924,00 436,00	4.360,00 436,00	4.796,00 436,00	5.232,02 436,02
TRANSF.CONV.ESTADOS E DF	1.621.0	57.731,36	4.810,95 4.810,95	9.621,90 4.810,95	14.432,85 4.810,95	19.243,80 4.810,95	24.054,75 4.810,95	28.865,70 4.810,95	33.676,65 4.810,95	38.487,60 4.810,95	43.298,55 4.810,95	48.109,50 4.810,95	52.920,45 4.810,95	57.731,36 4.810,91
TRANSF.CONV.ESTADOS E DF	1.621.0	179.384,44	14.948,70 14.948,70	29.897,40 14.948,70	44.846,10 14.948,70	59.794,80 14.948,70	74.743,50 14.948,70	89.692,20 14.948,70	104.640,90 14.948,70	119.589,60 14.948,70	134.538,30 14.948,70	149.487,00 14.948,70	164.435,70 14.948,70	179.384,44 14.948,74
TRANSF.CONV.ESTADOS E DF	1.621.0	7.474,35	622,86 622,86	1.245,72 622,86	1.868,58 622,86	2.491,44 622,86	3.114,30 622,86	3.737,16 622,86	4.360,02 622,86	4.982,88 622,86	5.605,74 622,86	6.228,60 622,86	6.851,46 622,86	7.474,35 622,89
TRANSF.CONV.ESTADOS E DF	1.631.0	2.989,73	249,14 249,14	498,28 249,14	747,42 249,14	996,56 249,14	1.245,70 249,14	1.494,84 249,14	1.743,98 249,14	1.993,12 249,14	2.242,26 249,14	2.491,40 249,14	2.740,54 249,14	2.989,73 249,19
TRANSF.CONV.ESTADOS E DF	1.632.0	41.355,63	3.446,30 3.446,30	6.892,60 3.446,30	10.338,90 3.446,30	13.785,20 3.446,30	17.231,50 3.446,30	20.677,80 3.446,30	24.124,10 3.446,30	27.570,40 3.446,30	31.016,70 3.446,30	34.463,00 3.446,30	37.909,30 3.446,30	41.355,63 3.446,33
TRANSF.CONV.ESTADOS	1.599.0	101.900,35	8.491,70 8.491,70	16.983,40 8.491,70	25.475,10 8.491,70	33.966,80 8.491,70	42.458,50 8.491,70	50.950,20 8.491,70	59.441,90 8.491,70	67.933,60 8.491,70	76.425,30 8.491,70	84.917,00 8.491,70	93.408,70 8.491,70	101.900,35 8.491,65
OUTRAS TRANSF.CONV.EST.E DF	1.701.0	3.750,95	312,58 312,58	625,16 312,58	937,74 312,58	1.250,32 312,58	1.562,90 312,58	1.875,48 312,58	2.188,06 312,58	2.500,64 312,58	2.813,22 312,58	3.125,80 312,58	3.438,38 312,58	3.750,95 312,57

PREFEITURA MUNIC.DE JULIO BORGES

I - Previsão de Arrecadação das Receitas Municipais - 2026

RECEITAS	Fonte	Valor Orçado	Janeiro Acumulado Valor	Fevereiro Acumulado Valor	Março Acumulado Valor	Abril Acumulado Valor	Maiο Acumulado Valor	Junho Acumulado Valor	Julho Acumulado Valor	Agosto Acumulado Valor	Setembro Acumulado Valor	Outubro Acumulado Valor	Novembro Acumulado Valor	Dezembro Acumulado Valor
OUTRAS TRANSF.CONV.EST.E DF	1.749.0	2.469,68	205,81 205,81	411,62 205,81	617,43 205,81	823,24 205,81	1.029,05 205,81	1.234,86 205,81	1.440,67 205,81	1.646,48 205,81	1.852,29 205,81	2.058,10 205,81	2.263,91 205,81	2.469,68 205,77
TRANSF. DE ESTADOS À	1.661.0	52.500,00	4.375,00 4.375,00	8.750,00 4.375,00	13.125,00 4.375,00	17.500,00 4.375,00	21.875,00 4.375,00	26.250,00 4.375,00	30.625,00 4.375,00	35.000,00 4.375,00	39.375,00 4.375,00	43.750,00 4.375,00	48.125,00 4.375,00	52.500,00 4.375,00
OUTRAS TRANSFERÊNCIAS DOS	1.621.0	24.486,00	0,00 0,00	5.786,44 5.786,44	11.129,17 5.342,73	13.800,54 2.671,37	16.471,91 2.671,37	19.143,28 2.671,37	24.486,00 5.342,72	24.486,00 0,00	24.486,00 0,00	24.486,00 0,00	24.486,00 0,00	24.486,00 0,00
TRANSFERÊNCIAS DE OUTRAS	1.540.0	9.927.350,25	1.023.219,22 1.023.219,22	2.242.055,50 1.218.836,28	3.081.501,06 839.445,56	3.973.636,69 892.135,63	5.011.568,28 1.037.931,59	6.038.892,98 1.027.324,70	6.864.296,03 825.403,05	7.447.134,98 582.838,95	7.975.630,29 528.495,31	8.545.270,48 569.640,19	9.217.714,81 672.444,33	9.927.350,25 709.635,44
TRANSF.RECURSOS	1.540.0	9.927.350,25	1.023.219,22 1.023.219,22	2.242.055,50 1.218.836,28	3.081.501,06 839.445,56	3.973.636,69 892.135,63	5.011.568,28 1.037.931,59	6.038.892,98 1.027.324,70	6.864.296,03 825.403,05	7.447.134,98 582.838,95	7.975.630,29 528.495,31	8.545.270,48 569.640,19	9.217.714,81 672.444,33	9.927.350,25 709.635,44
OUTRAS RECEITAS CORRENTES	1.500.0	8.782.564,78	731.880,40 731.880,40	1.463.760,80 731.880,40	2.195.641,20 731.880,40	2.927.521,60 731.880,40	3.659.402,00 731.880,40	4.391.282,40 731.880,40	5.123.162,80 731.880,40	5.855.043,20 731.880,40	6.586.923,60 731.880,40	7.318.804,00 731.880,40	8.050.684,40 731.880,40	8.782.564,78 731.880,38
INDENIZAÇÕES, RESTITUIÇÕES E	1.500.0	8.782.564,78	731.880,40 731.880,40	1.463.760,80 731.880,40	2.195.641,20 731.880,40	2.927.521,60 731.880,40	3.659.402,00 731.880,40	4.391.282,40 731.880,40	5.123.162,80 731.880,40	5.855.043,20 731.880,40	6.586.923,60 731.880,40	7.318.804,00 731.880,40	8.050.684,40 731.880,40	8.782.564,78 731.880,38
OUTRAS INDENIZAÇÕES –	1.500.0	8.782.564,78	731.880,40 731.880,40	1.463.760,80 731.880,40	2.195.641,20 731.880,40	2.927.521,60 731.880,40	3.659.402,00 731.880,40	4.391.282,40 731.880,40	5.123.162,80 731.880,40	5.855.043,20 731.880,40	6.586.923,60 731.880,40	7.318.804,00 731.880,40	8.050.684,40 731.880,40	8.782.564,78 731.880,38
RECEITAS DE CAPITAL	1.754.0	3.168.153,94	283.992,57 283.992,57	895.406,01 611.413,44	1.357.556,41 462.150,40	1.535.238,33 177.681,92	1.712.920,25 177.681,92	1.890.602,17 177.681,92	2.121.439,42 230.837,25	2.398.061,95 276.622,53	2.575.743,87 177.681,92	2.812.790,15 237.046,28	2.990.472,07 177.681,92	3.168.153,94 177.681,87
OPERAÇÕES DE CRÉDITO	1.754.0	210.000,00	17.500,00 17.500,00	35.000,00 17.500,00	52.500,00 17.500,00	70.000,00 17.500,00	87.500,00 17.500,00	105.000,00 17.500,00	122.500,00 17.500,00	140.000,00 17.500,00	157.500,00 17.500,00	175.000,00 17.500,00	192.500,00 17.500,00	210.000,00 17.500,00
OPERAÇÕES DE CRÉDITO –	1.754.0	210.000,00	17.500,00 17.500,00	35.000,00 17.500,00	52.500,00 17.500,00	70.000,00 17.500,00	87.500,00 17.500,00	105.000,00 17.500,00	122.500,00 17.500,00	140.000,00 17.500,00	157.500,00 17.500,00	175.000,00 17.500,00	192.500,00 17.500,00	210.000,00 17.500,00
OUTRAS OP.CRÉDITO-MERCADO	1.754.0	210.000,00	17.500,00 17.500,00	35.000,00 17.500,00	52.500,00 17.500,00	70.000,00 17.500,00	87.500,00 17.500,00	105.000,00 17.500,00	122.500,00 17.500,00	140.000,00 17.500,00	157.500,00 17.500,00	175.000,00 17.500,00	192.500,00 17.500,00	210.000,00 17.500,00
ALIAENAÇÃO DE BENS	1.500.0	210.000,00	0,00 0,00	94.931,52 94.931,52	210.000,00 115.068,48	210.000,00 0,00	210.000,00 0,00	210.000,00 0,00	210.000,00 0,00	210.000,00 0,00	210.000,00 0,00	210.000,00 0,00	210.000,00 0,00	210.000,00 0,00
ALIAENAÇÃO DE BENS MÓVEIS	1.500.0	210.000,00	0,00 0,00	94.931,52 94.931,52	210.000,00 115.068,48	210.000,00 0,00	210.000,00 0,00	210.000,00 0,00	210.000,00 0,00	210.000,00 0,00	210.000,00 0,00	210.000,00 0,00	210.000,00 0,00	210.000,00 0,00
ALIEN.BENS MÓVEIS E	1.500.0	210.000,00	0,00 0,00	94.931,52 94.931,52	210.000,00 115.068,48	210.000,00 0,00	210.000,00 0,00	210.000,00 0,00	210.000,00 0,00	210.000,00 0,00	210.000,00 0,00	210.000,00 0,00	210.000,00 0,00	210.000,00 0,00
TRANSFERÊNCIAS DE CAPITAL	1.600.0	2.748.153,94	266.492,57 266.492,57	765.474,49 498.981,92	1.095.056,41 329.581,92	1.255.238,33 160.181,92	1.415.420,25 160.181,92	1.575.602,17 160.181,92	1.788.939,42 213.337,25	2.048.061,95 259.122,53	2.208.243,87 160.181,92	2.427.790,15 219.546,28	2.587.972,07 160.181,92	2.748.153,94 160.181,87

PREFEITURA MUNIC.DE JULIO BORGES

I - Previsão de Arrecadação das Receitas Municipais - 2026

RECEITAS	Fonte	Valor Orçado	Janeiro	Fevereiro	Março	Abril	Maio	Junho	Julho	Agosto	Setembro	Outubro	Novembro	Dezembro
			Acumulado	Acumulado	Acumulado	Acumulado	Acumulado	Acumulado	Acumulado	Acumulado	Acumulado	Acumulado	Acumulado	Acumulado
			Valor	Valor	Valor	Valor	Valor	Valor	Valor	Valor	Valor	Valor	Valor	Valor
TRANSFERÊNCIAS DA UNIÃO E DE	1.600.0	2.225.005,24	265.246,85	424.183,05	583.119,25	742.055,45	900.991,65	1.059.927,85	1.272.019,38	1.529.896,19	1.688.832,39	1.907.132,95	2.066.069,15	2.225.005,24
			265.246,85	158.936,20	158.936,20	158.936,20	158.936,20	158.936,20	212.091,53	257.876,81	158.936,20	218.300,56	158.936,20	158.936,09
TRANSF.-SUS-BLOCO	1.600.0	298.974,06	24.914,51	49.829,02	74.743,53	99.658,04	124.572,55	149.487,06	174.401,57	199.316,08	224.230,59	249.145,10	274.059,61	298.974,06
			24.914,51	24.914,51	24.914,51	24.914,51	24.914,51	24.914,51	24.914,51	24.914,51	24.914,51	24.914,51	24.914,51	24.914,45
TRANSF.PROGR.TRANSF.ESC.ED.	1.569.0	11.958,91	996,58	1.993,16	2.989,74	3.986,32	4.982,90	5.979,48	6.976,06	7.972,64	8.969,22	9.965,80	10.962,38	11.958,91
			996,58	996,58	996,58	996,58	996,58	996,58	996,58	996,58	996,58	996,58	996,58	996,53
TRANSF. CONV.UNIÃO PARA O	1.631.0	11.958,96	996,58	1.993,16	2.989,74	3.986,32	4.982,90	5.979,48	6.976,06	7.972,64	8.969,22	9.965,80	10.962,38	11.958,96
			996,58	996,58	996,58	996,58	996,58	996,58	996,58	996,58	996,58	996,58	996,58	996,58
TRANSF. CONV.UNIÃO	1.570.0	147.000,00	12.250,00	24.500,00	36.750,00	49.000,00	61.250,00	73.500,00	85.750,00	98.000,00	110.250,00	122.500,00	134.750,00	147.000,00
			12.250,00	12.250,00	12.250,00	12.250,00	12.250,00	12.250,00	12.250,00	12.250,00	12.250,00	12.250,00	12.250,00	12.250,00
TRANSF. CONV.UNIÃO	1.599.0	11.958,96	996,58	1.993,16	2.989,74	3.986,32	4.982,90	5.979,48	6.976,06	7.972,64	8.969,22	9.965,80	10.962,38	11.958,96
			996,58	996,58	996,58	996,58	996,58	996,58	996,58	996,58	996,58	996,58	996,58	996,58
TRANSF.CONV.UNIÃO PROGR.SA	1.700.0	86.176,93	7.181,41	14.362,82	21.544,23	28.725,64	35.907,05	43.088,46	50.269,87	57.451,28	64.632,69	71.814,10	78.995,51	86.176,93
			7.181,41	7.181,41	7.181,41	7.181,41	7.181,41	7.181,41	7.181,41	7.181,41	7.181,41	7.181,41	7.181,41	7.181,42
TRANSF.CONV.UNIÃO	1.700.0	86.176,93	7.181,41	14.362,82	21.544,23	28.725,64	35.907,05	43.088,46	50.269,87	57.451,28	64.632,69	71.814,10	78.995,51	86.176,93
			7.181,41	7.181,41	7.181,41	7.181,41	7.181,41	7.181,41	7.181,41	7.181,41	7.181,41	7.181,41	7.181,41	7.181,42
TRANSF.CONV.UNIÃO	1.700.0	85.429,54	7.119,13	14.238,26	21.357,39	28.476,52	35.595,65	42.714,78	49.833,91	56.953,04	64.072,17	71.191,30	78.310,43	85.429,54
			7.119,13	7.119,13	7.119,13	7.119,13	7.119,13	7.119,13	7.119,13	7.119,13	7.119,13	7.119,13	7.119,13	7.119,11
OUTRAS TRANSF.CONV.UNIÃO	1.700.0	317.770,95	106.310,65	106.310,65	106.310,65	106.310,65	106.310,65	106.310,65	159.465,98	258.406,59	258.406,59	317.770,95	317.770,95	317.770,95
			106.310,65	0,00	0,00	0,00	0,00	0,00	53.155,33	98.940,61	0,00	59.364,36	0,00	0,00

PREFEITURA MUNIC.DE JULIO BORGES

I - Previsão de Arrecadação das Receitas Municipais - 2026

RECEITAS	Fonte	Valor Orçado	Janeiro Acumulado Valor	Fevereiro Acumulado Valor	Março Acumulado Valor	Abril Acumulado Valor	Maiο Acumulado Valor	Junho Acumulado Valor	Julho Acumulado Valor	Agosto Acumulado Valor	Setembro Acumulado Valor	Outubro Acumulado Valor	Novembro Acumulado Valor	Dezembro Acumulado Valor
TRANSF.CONV.ESTADOS	1.701.0	1.494,87	124,57 124,57	249,14 124,57	373,71 124,57	498,28 124,57	622,85 124,57	747,42 124,57	871,99 124,57	996,56 124,57	1.121,13 124,57	1.245,70 124,57	1.370,27 124,57	1.494,87 124,60
TRANSF.CONV.ESTADOS	1.701.0	1.494,87	124,57 124,57	249,14 124,57	373,71 124,57	498,28 124,57	622,85 124,57	747,42 124,57	871,99 124,57	996,56 124,57	1.121,13 124,57	1.245,70 124,57	1.370,27 124,57	1.494,87 124,60
OUTRAS	1.701.0	2.242,31	186,86 186,86	373,72 186,86	560,58 186,86	747,44 186,86	934,30 186,86	1.121,16 186,86	1.308,02 186,86	1.494,88 186,86	1.681,74 186,86	1.868,60 186,86	2.055,46 186,86	2.242,31 186,85
TRANSF.RECUR.PROGR.EDUCAÇ	1.599.0	2.242,31	186,86 186,86	373,72 186,86	560,58 186,86	747,44 186,86	934,30 186,86	1.121,16 186,86	1.308,02 186,86	1.494,88 186,86	1.681,74 186,86	1.868,60 186,86	2.055,46 186,86	2.242,31 186,85
TRANSFERÊNCIA ESPECIAL DOS	1.710.0	508.200,00	0,00 0,00	338.800,00 338.800,00	508.200,00 169.400,00	508.200,00 0,00	508.200,00 0,00	508.200,00 0,00	508.200,00 0,00	508.200,00 0,00	508.200,00 0,00	508.200,00 0,00	508.200,00 0,00	508.200,00 0,00
TRANSFERÊNCIA ESPECIAL DO	1.710.0	0,00	0,00 0,00	0,00 0,00	0,00 0,00	0,00 0,00	0,00 0,00	0,00 0,00	0,00 0,00	0,00 0,00	0,00 0,00	0,00 0,00	0,00 0,00	0,00 0,00
(R) DEDUCOES DA RECEITA	1.500.0	-2.611.305,72	-259.069,24 -259.069,24	-579.510,60 -320.441,36	-799.725,11 -220.214,51	-1.038.615,13 -238.890,02	-1.315.915,57 -277.300,44	-1.598.028,09 -282.112,52	-1.811.668,82 -213.640,73	-1.966.944,65 -155.275,83	-2.100.945,50 -134.000,85	-2.246.420,28 -145.474,78	-2.419.152,35 -172.732,07	-2.611.305,72 -192.153,37
(R) DEDUÇÕES DO FUNDEB	1.500.0	-2.611.305,72	-259.069,24 -259.069,24	-579.510,60 -320.441,36	-799.725,11 -220.214,51	-1.038.615,13 -238.890,02	-1.315.915,57 -277.300,44	-1.598.028,09 -282.112,52	-1.811.668,82 -213.640,73	-1.966.944,65 -155.275,83	-2.100.945,50 -134.000,85	-2.246.420,28 -145.474,78	-2.419.152,35 -172.732,07	-2.611.305,72 -192.153,37
(R) DEDUÇÕES DO FUNDEB	1.500.0	-2.611.305,72	-259.069,24 -259.069,24	-579.510,60 -320.441,36	-799.725,11 -220.214,51	-1.038.615,13 -238.890,02	-1.315.915,57 -277.300,44	-1.598.028,09 -282.112,52	-1.811.668,82 -213.640,73	-1.966.944,65 -155.275,83	-2.100.945,50 -134.000,85	-2.246.420,28 -145.474,78	-2.419.152,35 -172.732,07	-2.611.305,72 -192.153,37
COTA-PARTE DO FPM- COTA	1.500.0	-2.153.832,68	-213.683,06 -213.683,06	-477.986,50 -264.303,44	-659.621,76 -181.635,26	-856.660,79 -197.039,03	-1.085.381,13 -228.720,34	-1.318.070,53 -232.689,40	-1.494.283,68 -176.213,15	-1.622.356,84 -128.073,16	-1.732.882,17 -110.525,33	-1.852.871,31 -119.989,14	-1.995.342,55 -142.471,24	-2.153.832,68 -158.490,13
COTA-PARTE DO IMP.	1.500.0	-1.281,32	-127,12 -127,12	-284,35 -157,23	-392,41 -108,06	-509,63 -117,22	-645,70 -136,07	-784,13 -138,43	-888,96 -104,83	-965,15 -76,19	-1.030,90 -65,75	-1.102,28 -71,38	-1.187,04 -84,76	-1.281,32 -94,28
COTA-PARTE DO ICMS –	1.500.0	-427.105,80	-42.373,43 -42.373,43	-94.784,90 -52.411,47	-130.803,24 -36.018,34	-169.876,15 -39.072,91	-215.231,48 -45.355,33	-261.373,87 -46.142,39	-296.317,00 -34.943,13	-321.713,95 -25.396,95	-343.631,16 -21.917,21	-367.425,05 -23.793,89	-395.677,15 -28.252,10	-427.105,80 -31.428,65
COTA-PARTE DO IPVA –	1.500.0	-29.014,74	-2.878,57 -2.878,57	-6.439,06 -3.560,49	-8.885,91 -2.446,85	-11.540,26 -2.654,35	-14.621,40 -3.081,14	-17.756,01 -3.134,61	-20.129,81 -2.373,80	-21.855,11 -1.725,30	-23.344,02 -1.488,91	-24.960,42 -1.616,40	-26.879,68 -1.919,26	-29.014,74 -2.135,06
COTA-PARTE DO IPI –	1.500.0	-71,18	-7,06 -7,06	-15,79 -8,73	-21,79 -6,00	-28,30 -6,51	-35,86 -7,56	-43,55 -7,69	-49,37 -5,82	-53,60 -4,23	-57,25 -3,65	-61,22 -3,97	-65,93 -4,71	-71,18 -5,25
TOTAL RECEITAS		48.800.000,00	5.201.566,64 5.201.566,64	9.683.099,50 4.481.532,86	13.699.923,29 4.016.823,79	17.570.524,66 3.870.601,37	21.625.903,79 4.055.379,13	25.729.955,18 4.104.051,39	30.280.219,36 4.550.264,18	33.874.879,98 3.594.660,62	37.399.672,34 3.524.792,36	41.002.115,44 3.602.443,10	44.615.758,90 3.613.643,46	48.800.000,00 4.184.241,10

Página 1 de 8

Página 1 de 8

		Dotação Inicial	Desembolsos Mensais Acumulados											
			até Janeiro	até Fevereiro	até Março	até Abril	até Maio	até Junho	até Julho	até Agosto	até Setembro	até Outubro	até Novembro	até Dezembro
PREFEITURA														
500	Recursos não Vinculados de													
00	ORDINARIA													
200	000 Educação - Despesas com													
3	1 PESSOAL E ENCARGOS SOCIAIS	47.031,51	3.919,29	7.838,58	11.757,87	15.677,16	19.596,45	23.515,74	27.435,03	31.354,32	35.273,61	39.192,90	43.112,19	47.031,51
3	3 OUTRAS DESPESAS CORRENTES	509.032,27	42.419,36	84.838,72	127.258,08	169.677,44	212.096,80	254.516,16	296.935,52	339.354,88	381.774,24	424.193,60	466.612,96	509.032,27
4	4 INVESTIMENTOS	59.942,34	4.995,19	9.990,38	14.985,57	19.980,76	24.975,95	29.971,14	34.966,33	39.961,52	44.956,71	49.951,90	54.947,09	59.942,34
999	000 À DEFINIR NA EXECUÇÃO													
3	1 PESSOAL E ENCARGOS SOCIAIS	1.870.274,18	155.856,18	311.712,36	467.568,54	623.424,72	779.280,90	935.137,08	1.090.993,26	1.246.849,44	1.402.705,62	1.558.561,80	1.714.417,98	1.870.274,18
3	2 JUROS E ENCARGOS DA DÍVIDA	182.700,00	15.225,00	30.450,00	45.675,00	60.900,00	76.125,00	91.350,00	106.575,00	121.800,00	137.025,00	152.250,00	167.475,00	182.700,00
3	3 OUTRAS DESPESAS CORRENTES	7.573.425,70	631.118,81	1.262.237,62	1.893.356,43	2.524.475,24	3.155.594,05	3.786.712,86	4.417.831,67	5.048.950,48	5.680.069,29	6.311.188,10	6.942.306,91	7.573.425,70
4	4 INVESTIMENTOS	6.819.370,66	568.280,89	1.136.561,78	1.704.842,67	2.273.123,56	2.841.404,45	3.409.685,34	3.977.966,23	4.546.247,12	5.114.528,01	5.682.808,90	6.251.089,79	6.819.370,66
4	6 AMORTIZAÇÃO DA DÍVIDA	319.498,09	26.624,84	53.249,68	79.874,52	106.499,36	133.124,20	159.749,04	186.373,88	212.998,72	239.623,56	266.248,40	292.873,24	319.498,09
9	9 RESERVA DE CONTINGÊNCIA	52.779,14	4.398,26	8.796,52	13.194,78	17.593,04	21.991,30	26.389,56	30.787,82	35.186,08	39.584,34	43.982,60	48.380,86	52.779,14
544	Recursos de Precatórios do													
01	RECURSOS DESTINADOS A													
999	000 À DEFINIR NA EXECUÇÃO													
3	1 PESSOAL E ENCARGOS SOCIAIS	315.000,00	26.250,00	52.500,00	78.750,00	105.000,00	131.250,00	157.500,00	183.750,00	210.000,00	236.250,00	262.500,00	288.750,00	315.000,00
3	3 OUTRAS DESPESAS CORRENTES	126.000,00	10.500,00	21.000,00	31.500,00	42.000,00	52.500,00	63.000,00	73.500,00	84.000,00	94.500,00	105.000,00	115.500,00	126.000,00
4	4 INVESTIMENTOS	84.000,00	7.000,00	14.000,00	21.000,00	28.000,00	35.000,00	42.000,00	49.000,00	56.000,00	63.000,00	70.000,00	77.000,00	84.000,00
550	Transferência do Salário-Educação													
01	RECURSOS DESTINADOS A													
999	000 À DEFINIR NA EXECUÇÃO													
3	3 OUTRAS DESPESAS CORRENTES	104.948,35	8.745,70	17.491,40	26.237,10	34.982,80	43.728,50	52.474,20	61.219,90	69.965,60	78.711,30	87.457,00	96.202,70	104.948,35
4	4 INVESTIMENTOS	32.615,63	2.717,97	5.435,94	8.153,91	10.871,88	13.589,85	16.307,82	19.025,79	21.743,76	24.461,73	27.179,70	29.897,67	32.615,63
551	Transferências de Recursos do													
01	RECURSOS DESTINADOS A													
200	000 Educação - Despesas com													
3	3 OUTRAS DESPESAS CORRENTES	2.807,13	233,93	467,86	701,79	935,72	1.169,65	1.403,58	1.637,51	1.871,44	2.105,37	2.339,30	2.573,23	2.807,13
999	000 À DEFINIR NA EXECUÇÃO													
OUTRAS DESPESAS														

Página 3 de 8

Página 3 de 8

[illegible]

Página 6 de 8

Página 6 de 8

		Dotação Inicial	Desembolsos Mensais Acumulados											
			até Janeiro	até Fevereiro	até Março	até Abril	até Maio	até Junho	até Julho	até Agosto	até Setembro	até Outubro	até Novembro	até Dezembro
01 RECURSOS DESTINADOS A 999 000 À DEFINIR NA EXECUÇÃO														
3	1 PESSOAL E ENCARGOS SOCIAIS	2.045.664,60	170.472,05	340.944,10	511.416,15	681.888,20	852.360,25	1.022.832,30	1.193.304,35	1.363.776,40	1.534.248,45	1.704.720,50	1.875.192,55	2.045.664,60
3	3 OUTRAS DESPESAS CORRENTES	1.353.221,10	112.768,43	225.536,86	338.305,29	451.073,72	563.842,15	676.610,58	789.379,01	902.147,44	1.014.915,87	1.127.684,30	1.240.452,73	1.353.221,10
4	4 INVESTIMENTOS	637.652,40	53.137,70	106.275,40	159.413,10	212.550,80	265.688,50	318.826,20	371.963,90	425.101,60	478.239,30	531.377,00	584.514,70	637.652,40
543 Transferências do FUNDEB -														
01 RECURSOS DESTINADOS A 999 000 À DEFINIR NA EXECUÇÃO														
3	1 PESSOAL E ENCARGOS SOCIAIS	465.234,00	38.769,50	77.539,00	116.308,50	155.078,00	193.847,50	232.617,00	271.386,50	310.156,00	348.925,50	387.695,00	426.464,50	465.234,00
3	3 OUTRAS DESPESAS CORRENTES	131.000,10	10.916,67	21.833,34	32.750,01	43.666,68	54.583,35	65.500,02	76.416,69	87.333,36	98.250,03	109.166,70	120.083,37	131.000,10
4	4 INVESTIMENTOS	138.345,90	11.528,83	23.057,66	34.586,49	46.115,32	57.644,15	69.172,98	80.701,81	92.230,64	103.759,47	115.288,30	126.817,13	138.345,90
FUNDO MUNIC														
500 Recursos não Vinculados de														
00 ORDINARIA														
300 000 Saúde - Despesas com														
3	1 PESSOAL E ENCARGOS SOCIAIS	216.391,41	18.032,62	36.065,24	54.097,86	72.130,48	90.163,10	108.195,72	126.228,34	144.260,96	162.293,58	180.326,20	198.358,82	216.391,41
3	3 OUTRAS DESPESAS CORRENTES	1.387.848,87	115.654,07	231.308,14	346.962,21	462.616,28	578.270,35	693.924,42	809.578,49	925.232,56	1.040.886,63	1.156.540,70	1.272.194,77	1.387.848,87
4	4 INVESTIMENTOS	747.611,60	62.300,97	124.601,94	186.902,91	249.203,88	311.504,85	373.805,82	436.106,79	498.407,76	560.708,73	623.009,70	685.310,67	747.611,60
600 Transferências Fundo a Fundo de														
02 RECURSOS DESTINADOS A 999 000 À DEFINIR NA EXECUÇÃO														
3	1 PESSOAL E ENCARGOS SOCIAIS	613.718,91	51.143,24	102.286,48	153.429,72	204.572,96	255.716,20	306.859,44	358.002,68	409.145,92	460.289,16	511.432,40	562.575,64	613.718,91
3	3 OUTRAS DESPESAS CORRENTES	864.925,29	72.077,11	144.154,22	216.231,33	288.308,44	360.385,55	432.462,66	504.539,77	576.616,88	648.693,99	720.771,10	792.848,21	864.925,29
4	4 INVESTIMENTOS	141.046,15	11.753,85	23.507,70	35.261,55	47.015,40	58.769,25	70.523,10	82.276,95	94.030,80	105.784,65	117.538,50	129.292,35	141.046,15
3	3 OUTRAS DESPESAS CORRENTES	9.794,40	816,20	1.632,40	2.448,60	3.264,80	4.081,00	4.897,20	5.713,40	6.529,60	7.345,80	8.162,00	8.978,20	9.794,40
4	4 INVESTIMENTOS	18.364,50	1.530,38	3.060,76	4.591,14	6.121,52	7.651,90	9.182,28	10.712,66	12.243,04	13.773,42	15.303,80	16.834,18	18.364,50
3	1 PESSOAL E ENCARGOS SOCIAIS	747,43	62,29	124,58	186,87	249,16	311,45	373,74	436,03	498,32	560,61	622,90	685,19	747,43
3	3 OUTRAS DESPESAS CORRENTES	3.737,16	311,43	622,86	934,29	1.245,72	1.557,15	1.868,58	2.180,01	2.491,44	2.802,87	3.114,30	3.425,73	3.737,16
4	4 INVESTIMENTOS	747,43	62,29	124,58	186,87	249,16	311,45	373,74	436,03	498,32	560,61	622,90	685,19	747,43
604 Transferências provenientes do														
02 RECURSOS DESTINADOS A 999 000 À DEFINIR NA EXECUÇÃO														

Página 7 de 8

Página 7 de 8

[illegible]

II - Cronograma de Execução Mensal de Desembolso

		Dotação Inicial	Desembolsos Mensais Acumulados											
			até Janeiro	até Fevereiro	até Março	até Abril	até Maio	até Junho	até Julho	até Agosto	até Setembro	até Outubro	até Novembro	até Dezembro
999 000 À DEFINIR NA EXECUÇÃO														
3	1 PESSOAL E ENCARGOS SOCIAIS	208.041,60	17.336,80	34.673,60	52.010,40	69.347,20	86.684,00	104.020,80	121.357,60	138.694,40	156.031,20	173.368,00	190.704,80	208.041,60
3	3 OUTRAS DESPESAS CORRENTES	585.477,99	48.789,83	97.579,66	146.369,49	195.159,32	243.949,15	292.738,98	341.528,81	390.318,64	439.108,47	487.898,30	536.688,13	585.477,99
4	4 INVESTIMENTOS	764.483,32	63.706,94	127.413,88	191.120,82	254.827,76	318.534,70	382.241,64	445.948,58	509.655,52	573.362,46	637.069,40	700.776,34	764.483,32
660 Transferência de Recursos do														
04 RECURSOS DESTINADOS A 999 000 À DEFINIR NA EXECUÇÃO														
3	1 PESSOAL E ENCARGOS SOCIAIS	364.909,87	30.409,16	60.818,32	91.227,48	121.636,64	152.045,80	182.454,96	212.864,12	243.273,28	273.682,44	304.091,60	334.500,76	364.909,87
3	3 OUTRAS DESPESAS CORRENTES	414.491,70	34.540,97	69.081,94	103.622,91	138.163,88	172.704,85	207.245,82	241.786,79	276.327,76	310.868,73	345.409,70	379.950,67	414.491,70
4	4 INVESTIMENTOS	137.492,03	11.457,67	22.915,34	34.373,01	45.830,68	57.288,35	68.746,02	80.203,69	91.661,36	103.119,03	114.576,70	126.034,37	137.492,03
661 Transferência de Recursos dos														
04 RECURSOS DESTINADOS A 999 000 À DEFINIR NA EXECUÇÃO														
3	1 PESSOAL E ENCARGOS SOCIAIS	6.691,15	557,60	1.115,20	1.672,80	2.230,40	2.788,00	3.345,60	3.903,20	4.460,80	5.018,40	5.576,00	6.133,60	6.691,15
3	3 OUTRAS DESPESAS CORRENTES	34.165,96	2.847,16	5.694,32	8.541,48	11.388,64	14.235,80	17.082,96	19.930,12	22.777,28	25.624,44	28.471,60	31.318,76	34.165,96
4	4 INVESTIMENTOS	11.642,89	970,24	1.940,48	2.910,72	3.880,96	4.851,20	5.821,44	6.791,68	7.761,92	8.732,16	9.702,40	10.672,64	11.642,89
665 Transferências de Convênios e														
04 RECURSOS DESTINADOS A 999 000 À DEFINIR NA EXECUÇÃO														
4	4 INVESTIMENTOS	2.242,31	186,86	373,72	560,58	747,44	934,30	1.121,16	1.308,02	1.494,88	1.681,74	1.868,60	2.055,46	2.242,31
TOTAL		48.800.000,00	4.066.666,67	8.133.333,34	12.200.000,01	16.266.666,68	20.333.333,35	24.400.000,02	28.466.666,69	32.533.333,36	36.600.000,03	40.666.666,70	44.733.333,37	48.800.000,00

PREFEITURA MUNIC.DE JULIO BORGES
Cronograma Mensal de Transferências Financeiras

Entidade: PREFEITURA MUNICIPAL DE JÚLIO BORGES Status: À REPASSAR Total R\$: 5.609.854,79

JAN 467.487,91	FEV 467.487,91	MAR 467.487,91	ABR 467.487,91	MAI 467.487,91	JUN 467.487,91
JUL 467.487,91	AGO 467.487,91	SET 467.487,91	OUT 467.487,91	NOV 467.487,91	DEZ 467.487,78

Entidade: CÂMARA MUNICIPAL DE JÚLIO BORGES Status: À RECEBER Total R\$: 1.700.000,00

JAN 141.666,67	FEV 141.666,67	MAR 141.666,67	ABR 141.666,67	MAI 141.666,67	JUN 141.666,67
JUL 141.666,67	AGO 141.666,67	SET 141.666,67	OUT 141.666,67	NOV 141.666,67	DEZ 141.666,63

Entidade: FUNDO DE DESENVOLVIMENTO DA EDUCAÇÃO BÁS Status: À RECEBER Total R\$: 0,00

JAN 0,00	FEV 0,00	MAR 0,00	ABR 0,00	MAI 0,00	JUN 0,00
JUL 0,00	AGO 0,00	SET 0,00	OUT 0,00	NOV 0,00	DEZ 0,00

Entidade: FUNDO MUNICIPAL DE ASSISTENCIA SOCIAL Status: À RECEBER Total R\$: 1.558.002,91

JAN 129.833,58	FEV 129.833,58	MAR 129.833,58	ABR 129.833,58	MAI 129.833,58	JUN 129.833,58
JUL 129.833,58	AGO 129.833,58	SET 129.833,58	OUT 129.833,58	NOV 129.833,58	DEZ 129.833,53

Entidade: FUNDO MUNICIPAL DE SAÚDE Status: À RECEBER Total R\$: 2.351.851,86

JAN 195.987,66	FEV 195.987,66	MAR 195.987,66	ABR 195.987,66	MAI 195.987,66	JUN 195.987,66
JUL 195.987,66	AGO 195.987,66	SET 195.987,66	OUT 195.987,66	NOV 195.987,66	DEZ 195.987,62

PREFEITURA MUNIC.DE JULIO BORGES

AV ANTONIO RIBEIRO - CNPJ:01612619/0001-10

Orçamento Programa - Exercício de 2026

Quadro 11

LEGISLAÇÃO DA RECEITA

Página 1

(Inc. III, § 1º, Art.2º)

Codigo	Discriminação	Fonte	Legislacao
1000.00.0.0.00	RECEITAS CORRENTES.		
1100.00.0.0.00	IMPOSTOS, TAXAS E CONTRIBUIÇÕES DE MELHORIA		
1110.00.0.0.00	IMPOSTOS		
1112.00.0.0.00	IMPOSTOS SOBRE O PATRIMÔNIO		
1112.50.0.0.00	IMPOSTO SOBRE A PROPRIEDADE PREDIAL E TERRITORIAL URBANA		
1112.50.0.1.00	IPTU - PRINCIPAL	500 999	CF, art. 156, I; CE, art. 171, I; Código Tributário Municipal.
1112.53.0.0.00	ITBI-"INTER VIVOS"		
1112.53.0.1.00	ITBI-"INTER VIVOS"-PRINCIPAL	500 999	CF, art. 156, II; CE, art. 171, I; Código Tributário Municipal.
1113.00.0.0.00	IMPOSTOS SOBRE A RENDA E PROVENTOS DE QUALQUER NATUREZA		
1113.01.0.0.00	IMPOSTO SOBRE A RENDA DE PESSOA FÍSICA - IRPF		
1113.01.0.1.00	IRPF - PRINCIPAL	500 999	CF, art. 153, III; Lei nº 5.172/1966 (CTN), art. 43; Decreto 9.580/2018.
1113.03.0.0.00	IMPOSTO SOBRE A RENDA - RETIDO NA FONTE		
1113.03.1.0.00	IMPOSTO SOBRE A RENDA - RETIDO NA FONTE - TRABALHO		
1113.03.1.1.00	IRRF-TRABALHO-PRINCIPAL	500 999	
1113.03.4.0.00	IRRF- OUTROS RENDIMENTOS		
1113.03.4.1.00	IRRF- OUTROS RENDIMENTOS-PRINCIPAL		
1113.03.4.1.01	IMPOS. S.RENDA - RETIDO NA FONTE - OUTROS RENDIMENTOS - IRPJ	500 999	
1114.00.0.0.00	IMPOSTO PRODUÇÃO CIRCULAÇÃO MERCADORIAS SERVIÇOS		
1114.51.0.0.00	IMPOSTOS SOBRE SERVIÇOS		
1114.51.1.0.00	IMPOSTO SOBRE SERVIÇOS DE QUALQUER NATUREZA - ISSQN		
1114.51.1.1.00	ISSQN - PRINCIPAL	500 999	CF, art. 156, III; CE, art. 171, I; Código Tributário Municipal.
1120.00.0.0.00	TAXAS		
1121.00.0.0.00	TAXAS PELO EXERCÍCIO DO PODER DE POLÍCIA		
1121.01.0.0.00	TAXAS DE INSPEÇÃO, CONTROLE E FISCALIZAÇÃO		
1121.01.0.1.00	TAXAS DE INSPEÇÃO, CONTROLE E FISCALIZAÇÃO - PRINCIPAL	500 999	CF, art. 145, II; CE, art. 164, II; Lei Estadual nº 3.722/1979; Código Tributário Municipal.
1122.00.0.0.00	TAXAS PELA PRESTAÇÃO DE SERVIÇOS		
1122.01.0.0.00	TAXAS PELA PRESTAÇÃO DE SERVIÇOS EM GERAL		
1122.01.0.1.00	TAXAS PELA PRESTAÇÃO DE SERVIÇOS EM GERAL - PRINCIPAL	500 999	
1200.00.0.0.00	CONTRIBUIÇÕES		

PREFEITURA MUNIC.DE JULIO BORGES

AV ANTONIO RIBEIRO - CNPJ:01612619/0001-10

Orçamento Programa - Exercício de 2026

LEGISLAÇÃO DA RECEITA

(Inc. III, § 1º, Art.2º)

Quadro 11

Página 2

Codigo	Discriminação	Fonte	Legislacao
1240.00.0.0.00	CONTRIBUIÇÃO PARA O CUSTEIO DO SERVIÇO DE ILUMINAÇÃO PÚBLICA		
1241.00.0.0.00	CONTRIBUIÇÃO PARA O CUSTEIO DO SERVIÇO DE ILUMINAÇÃO PÚBLICA		
1241.50.0.0.00	CONTRIBUIÇÃO PARA O CUSTEIO DO SERVIÇO DE ILUMINAÇÃO PÚBLICA		
1241.50.0.1.00	CONTRIB.SERV.ILUMINAÇÃO PÚBLICA-PRINCIPAL	751 120	CF, art. 149-A; EC nº 39/2002; CE, art. 165-A e parágrafo único.
1300.00.0.0.00	RECEITA PATRIMONIAL		
1320.00.0.0.00	VALORES MOBILIÁRIOS		
1321.00.0.0.00	JUROS E CORREÇÕES MONETÁRIAS		
1321.01.0.0.00	REMUNERAÇÃO DE DEPÓSITOS BANCÁRIOS		
1321.01.0.1.00	REMUNERAÇÃO DE DEPÓSITOS BANCÁRIOS - PRINCIPAL	500 999	CF, art. 164, § 3º; Portaria nº 3.992/2017.
1321.01.0.1.00	REMUNERAÇÃO DE DEPÓSITOS BANCÁRIOS - PRINCIPAL	750 999	CF, art. 164, § 3º.
1321.01.0.1.00	REMUNERAÇÃO DE DEPÓSITOS BANCÁRIOS - PRINCIPAL	540 999	CF, art. 164, § 3º; Portaria nº 3.992/2017.
1321.01.0.1.00	REMUNERAÇÃO DE DEPÓSITOS BANCÁRIOS - PRINCIPAL	660 999	CF, art. 164, § 3º; Lei nº 11.494/2007.
1321.01.0.1.00	REMUNERAÇÃO DE DEPÓSITOS BANCÁRIOS - PRINCIPAL	659 999	CF, art. 164, § 3º.
1321.01.0.1.00	REMUNERAÇÃO DE DEPÓSITOS BANCÁRIOS - PRINCIPAL	599 999	CF, art. 164, § 3º.
1700.00.0.0.00	TRANSFERÊNCIAS CORRENTES		
1710.00.0.0.00	TRANSFERÊNCIAS DA UNIÃO E DE SUAS ENTIDADES		
1711.00.0.0.00	TRANSFERÊNCIAS DECORRENTES PARTICIPAÇÃO RECEITA UNIÃO		
1711.51.0.0.00	COTA-PARTE DO FUNDO DE PARTICIPAÇÃO DOS MUNICÍPIOS - FPM		
1711.51.1.0.00	COTA-PARTE FPM-COTA MENSAL		
1711.51.1.1.00	COTA-PARTE DO FPM- COTA MENSAL - PRINCIPAL	500 999	CF, art. 159, I, b.
1711.51.2.0.00	COTA-PARTE FPM-COTA EXTRAORDINÁRIA		
1711.51.2.1.00	COTA-PARTE DO FPM- COTAS EXTRAORDINARIAS - PRINCIPAL	500 999	CF, art. 159, I, d.
1711.52.0.0.00	COTA-PARTE DO IMPOSTO SOBRE A PROPRIEDADE TERRITORIAL RURAL		
1711.52.0.1.00	COTA-PARTE DO IMP. PROPRIED.TERRIT.RURAL - PRINCIPAL	500 999	CF, art. 153, VI e § 4º, III e art.158, II; Lei nº 5.172/1966 (CTN), art. 29 a 31; Lei nº 9.393/1996; Lei nº 11.250/2005 Art. 1º.
1712.00.0.0.00	TRANSF.COMPENS.FINANC.EXPL.RECURSOS NATURAIS		
1712.52.0.0.00	COTA-PARTE COMPENSAÇÃO FINANCEIRA PRODUÇÃO PETRÓLEO		
1712.52.4.0.00	COTA-PARTE DO FUNDO ESPECIAL DO PETRÓLEO – FEP		

PREFEITURA MUNIC.DE JULIO BORGES

AV ANTONIO RIBEIRO - CNPJ:01612619/0001-10

Orçamento Programa - Exercício de 2026

LEGISLAÇÃO DA RECEITA

(Inc. III, § 1º, Art.2º)

Quadro 11

Página 3

Codigo	Discriminação	Fonte	Legislacao
1712.52.4.1.00	COTA - PARTE FEP- PRINCIPAL	720 999	CF, art. 20, § 1º; Lei nº 7.990/89.
1713.00.0.0.00	TRANSFERÊNCIAS RECURSOS SISTEMA ÚNICO SAÚDE – SUS		
1713.50.0.0.00	TRANSF.SUS-FUNDO A FUNDO - BLOCO DE MANUTENÇÃO		
1713.50.1.0.00	TRANSF.SUS-FUNDO A FUNDO - BLOCO DE MANUTENÇÃO		
1713.50.1.1.00	TRANS.SUS-BLOCO MANUT.ATEN.PRIMÁRIA-PRINCIPAL	600 999	CF, art. 195 e 198; Lei nº 8.080 e 8.142/1990; LC 141/2012; Portaria de Consolidação GM/MS nº 6 de 28/09/2017; Portaria GM/MS nº 3.992 de 28/12/2017.
1713.50.1.1.01	TRANSFERÊNCIAS DE RECURSOS DO BLOCO DE MANUTENÇÃO DAS AÇÕES	604 999	CF, art. 195 e 198; Lei nº 8.080 e 8.142/1990; LC 141/2012; Portaria de Consolidação GM/MS nº 6 de 28/09/2017; Portaria GM/MS nº 3.992 de 28/12/2017.
1713.50.1.1.02	TRANSFERÊNCIAS DE RECURSOS DO BLOCO DE MANUTENÇÃO DAS AÇÕES	600 999	CF, art. 195 e 198; Lei nº 8.080 e 8.142/1990; LC 141/2012; Portaria de Consolidação GM/MS nº 6 de 28/09/2017; Portaria GM/MS nº 3.992 de 28/12/2017.
1713.50.1.1.03	TRANSFERÊNCIAS DE RECURSOS DO BLOCO DE MANUTENÇÃO DAS AÇÕES	600 999	CF, art. 195 e 198; Lei nº 8.080 e 8.142/1990; LC 141/2012; Portaria de Consolidação GM/MS nº 6 de 28/09/2017; Portaria GM/MS nº 3.992 de 28/12/2017.
1713.50.1.1.04	TRANSF. DE RECURSOS DO BLOCO DE MANUTENÇÃO DAS AÇÕES - E.F.M	605 999	
1713.50.1.1.05	TRANS.SUS-BLOCO MANUT.ATEN.PRIMÁRIA-PRINCIPAL	604 999	
1713.50.2.0.00	TRANSF.SUS- BLOCO MANUTENÇÃO-ATENÇÃO ESPECIALIZADA		
1713.50.2.1.00	TRANS.SUS-BLOCO MANUT.ATEN.ESPEC.-PRINCIPAL		
1713.50.2.1.01	TRANSFERÊNCIAS DE RECURSOS DO BLOCO DE MANUTENÇÃO DAS AÇÕES	600 999	CF, art. 195 e 198; Lei nº 8.080 e 8.142/1990; LC 141/2012; Portaria de Consolidação GM/MS nº 6 de 28/09/2017; Portaria GM/MS nº 3.992 de 28/12/2017.
1713.50.3.0.00	TRANSF.SUS- BLOCO MANUTENÇÃO-VIGILÂNCIA EM SAÚDE		
1713.50.3.1.00	TRANS.SUS-BLOCO MANUT-VIGILÂNCIA SAÚDE-PRINCIPAL	600 999	CF, art. 195 e 198; Lei nº 8.080 e 8.142/1990; LC 141/2012; Portaria de Consolidação GM/MS nº 6 de 28/09/2017; Portaria GM/MS nº 3.992 de 28/12/2017.
1713.50.4.0.00	TRANSF.SUS- BLOCO MANUTENÇÃO-ASSISTÊNCIA FARMACÊUTICA		
1713.50.4.1.00	TRANS.SUS- BLOCO MANUT.-ASSIST.FARMAC.-PRINCIPAL	600 999	CF, art. 195 e 198; Lei nº 8.080 e 8.142/1990; LC 141/2012; Portaria de Consolidação GM/MS nº 6 de 28/09/2017; Portaria GM/MS nº 3.992 de 28/12/2017.
1713.51.0.0.00	TRANSF.SUS-FUNDO A FUNDO - BLOCO DE ESTRUTURAÇÃO		
1713.51.1.0.00	TRANSF.SUS-FUNDO FUNDO-BLOCO ESTRUTURAÇÃO-ATENÇÃO PRIMÁRIA		

PREFEITURA MUNIC.DE JULIO BORGES

AV ANTONIO RIBEIRO - CNPJ:01612619/0001-10

Orçamento Programa - Exercício de 2026

LEGISLAÇÃO DA RECEITA

(Inc. III, § 1º, Art.2º)

Quadro 11

Página 4

Codigo	Discriminação	Fonte	Legislacao
1713.51.1.1.00	TRANS.SUS-BLOCO ESTRUT.-ATEN.PRIMÁRIA-PRINCIPAL	601 999	CF, art. 195 e 198; Lei nº 8.080 e 8.142/1990; LC 141/2012; Portaria de Consolidação GM/MS nº 6 de 28/09/2017; Portaria GM/MS nº 3.992 de 28/12/2017.
1714.00.0.0.00	TRANSF.RECURSOS FUNDO NAC.DESENVOLVIMENTO EDUCAÇÃO-FNDE		
1714.50.0.0.00	TRANSFERÊNCIAS DO SALÁRIO-EDUCAÇÃO		
1714.50.0.1.00	TRANSF.SALÁRIO-EDUCAÇÃO- PRINCIPAL	550 999	CF, art. 212, § 5º; Lei nº 10.832/2003.
1714.51.0.0.00	TRANSFERÊNCIAS FNDE- PROGR.DINH.DIRETO NA ESCOLA - PDDE		
1714.51.0.1.00	TRANSF.FNDE-PROGR.DINH.DIRETO ESCOLA-PDDE-PRINCIPAL	551 999	Lei nº 11.947/2009.
1714.52.0.0.00	TRANSF.PROGRAMA NACIONAL ALIMENTAÇÃO ESCOLA- PNAE		
1714.52.0.1.00	TRANSF.PROGR.NAC. ALIMEN.ESCOLA-PNAE-PRINCIPAL	552 999	Lei nº 11.947/2009.
1714.53.0.0.00	TRANSF.PROG.NACIONAL APOIOTRANSORTE DO ESCOLAR – PNATE		
1714.53.0.1.00	TRANSF.PROG.NAC.TRANSP.ESCOLAR-PNATE-PRINCIPAL	553 999	Lei nº 11.947/2009.
1714.99.0.0.00	OUTRAS TRANSF.DIRETAS FUNDO NACIONAL DESENV.EDUCAÇÃO-FNDE		
1714.99.0.1.00	OUTRAS TRANSF. FNDE- PRINCIPAL	569 999	Lei nº 5.537/1968; Decreto-Lei nº 872/1969.
1715.00.0.0.00	TRANSFERÊNCIAS COMPLEMENTAÇÃO DA UNIÃO -FUNDEB		
1715.50.0.0.00	TRANSFERÊNCIAS COMPLEMENTAÇÃO UNIÃO FUNDEB-VAAT		
1715.50.0.1.00	TRANSF.COMP.UNIÃO FUNDEB-VAAT-PRINCIPAL	542 999	
1715.51.0.0.00	TRANSFERÊNCIAS COMPLEMENTAÇÃO UNIÃO FUNDEB-VAAF		
1715.51.0.1.00	TRANSF.COMP.UNIÃO FUNDEB-VAAF-PRINCIPAL	541 999	Lei nº 11.494/2007.
1715.52.0.0.00	TRANSFERÊNCIAS COMPLEMENTAÇÃO UNIÃO FUNDEB-VAAR		
1715.52.0.1.00	TRANSF.COMP.UNIÃO FUNDEB-VAAR-PRINCIPAL	543 999	
1716.00.0.0.00	TRANSF.RECURSOS FUNDO NACIONAL ASSISTÊNCIA SOCIAL-FNAS		
1716.50.0.0.00	TRANSF.RECURSOS FUNDO NACIONAL ASSISTÊNCIA SOCIAL-FNAS		
1716.50.0.1.00	TRANSF.RECUR.-FNAS-PRINCIPAL	660 999	Lei nº 8.742/1993; Decreto nº 8.869/2016.
1716.50.0.1.01	TRANSFERÊNCIAS DE RECURSOS DO FNAS - CRIANÇA FELIZ	660 999	Lei nº 8.742/1993; Decreto nº 8.869/2016.
1716.50.0.1.02	TRANSFERÊNCIAS DE RECURSOS DO FNAS - SCFV	660 999	Lei nº 8.742/1993; Decreto nº 8.869/2016.
1716.50.0.1.03	TRANSFERÊNCIAS DE RECURSOS DO FNAS - PBVIII	660 999	Lei nº 8.742/1993; Decreto nº 8.869/2016.

PREFEITURA MUNIC.DE JULIO BORGES

AV ANTONIO RIBEIRO - CNPJ:01612619/0001-10

Orçamento Programa - Exercício de 2026

LEGISLAÇÃO DA RECEITA

(Inc. III, § 1º, Art.2º)

Quadro 11

Página 5

Codigo	Discriminação	Fonte	Legislacao
1716.50.0.1.04	TRANSFERÊNCIAS DE RECURSOS DO FNAS - PBFI	660 999	Lei nº 8.742/1993; Decreto nº 8.869/2016.
1716.50.0.1.06	TRANSF.RECUR.-FNAS - BLOCO MAC	660 999	
1716.50.0.1.07	TRANSF.RECUR. FNAS - BL GBF	660 999	
1717.00.0.0.00	TRANSFERÊNCIAS DE CONVÊNIOS DA UNIÃO E DE SUAS ENTIDADES		
1717.50.0.0.00	TRANSF.CONVÊNIO UNIÃO SISTEMA ÚNICO SAÚDE-SUS		
1717.50.0.1.00	TRANSF.CONV.UNIÃO-SUS-PRINCIPAL	631 999	
1717.51.0.0.00	TRANSF.CONVÊNIO UNIÃO PROGRAMAS DE EDUCAÇÃO		
1717.51.0.1.00	TRANSF.CONV.UNIÃO- PROGR.EDUC.-PRINCIPAL	599 999	
1717.52.0.0.00	TRANSF.CONVÊNIO UNIÃO PROGRAMAS ASSISTENCIA SOCIAL		
1717.52.0.1.00	TRANSF.CONV.UNIÃO PROGR.ASSIST.SOCIAL-PRINCIPAL	665 999	
1717.54.0.0.00	TRANSF.CONV.UNIÃO PROGRAMAS SANEAMENTO BÁSICO		
1717.54.0.1.00	TRANSF.CONV.UNIÃO PROGR.SANEAM.BÁSICO-PRINCIPAL	700 999	
1717.99.0.0.00	OUTRAS TRANSF.CONVÊNIO UNIÃO ENTIDADES		
1717.99.0.1.00	OUTRAS TRANSF.CONV.UNIÃO ENTIDADES-PRINCIPAL	749 999	CF, art. 241.
1717.99.0.1.00	OUTRAS TRANSF.CONV.UNIÃO ENTIDADES-PRINCIPAL	700 999	Portaria STN nº 388/2018.
1717.99.0.1.00	OUTRAS TRANSF.CONV.UNIÃO ENTIDADES-PRINCIPAL	749 999	
1719.00.0.0.00	OUTRAS TRANSFERÊNCIAS RECURSOS UNIÃO E DE SUAS ENTIDADES		
1719.56.0.0.00	TRANSF.DECISÃO JUDICIAL (PRECATORIOS)-FUNDEF		
1719.56.0.1.00	TRANSF.DECISÃO JUDICIAL (PRECAT.)-FUNDEF-PRINCIPAL	544 999	
1719.99.0.0.00	OUTRAS TRANSF.RECURSOS UNIÃO ENTIDADES		
1719.99.0.1.00	OUTRAS TRANSF.RECUR.UNIÃO ENTID.-PRINCIPAL		
1719.99.0.1.01	OUTRAS TRANSFERÊNCIAS DE RECURSOS DA UNIÃO - LC 176/2020	500 999	
1719.99.0.1.02	TRANSF. DE RECUR. DA UNIÃO E DE SUAS ENTIDADE - AUDIOVISUAL	715 999	
1719.99.0.1.03	TRANSF. DE RECURSOS DA UNIÃO E DE SUAS ENTIDADES - D.S.D.C	716 999	
1719.99.0.1.04	OUTRAS TRANSF.RECUR.UNIÃO ENTID.- LEI ALDIR BLANC	719 999	
1720.00.0.0.00	TRANSFERÊNCIAS ESTADOS DISTRITO FEDERAL E DE SUAS ENTIDADES		
1721.00.0.0.00	PARTICIPAÇÃO NA RECEITA DOS ESTADOS E DISTRITO FEDERAL		
1721.50.0.0.00	COTA-PARTE DO ICMS		
1721.50.0.1.00	COTA-PARTE DO ICMS – PRINCIPAL	500 999	CF, art. 155, II; CE, art. 168, II e art. 170; Lei Estadual nº 4.257/1989.
1721.51.0.0.00	COTA-PARTE DO IPVA		

PREFEITURA MUNIC.DE JULIO BORGES

AV ANTONIO RIBEIRO - CNPJ:01612619/0001-10

Orçamento Programa - Exercício de 2026

LEGISLAÇÃO DA RECEITA

(Inc. III, § 1º, Art.2º)

Quadro 11

Página 6

Codigo	Discriminação	Fonte	Legislacao
1721.51.0.1.00	COTA-PARTE DO IPVA – PRINCIPAL	500 999	CF, art. 155, III; CE, art. 168, III e art. 170-A; Lei Estadual nº 4.548/1992.
1721.52.0.0.00	COTA-PARTE DO IPI – MUNICÍPIOS		
1721.52.0.1.00	COTA-PARTE DO IPI – MUNICÍPIOS – PRINCIPAL	500 999	CF, art. 153, IV e § 3º; art.159, II e § 3º; Lei nº 5.172/1966(CTN).
1721.53.0.0.00	COTA-PARTE CONTRIBUIÇÃO INTERVENÇÃO DOMÍNIO ECONÔMICO		
1721.53.0.1.00	COTA-PARTE-CIDE-PRINCIPAL	750 999	CF, art. 159, III e § 4º; Lei nº 10.336/2001.
1721.98.0.0.00	TRANSF.PARTIC.OUTRAS REC.IMPOSTOS ESTADOS DISTRITO FEDERAL		
1721.98.0.1.00	TRANSF.PARTIC.OUTRAS REC.IMP.EST.DFL-PRINCIPAL	500 999	
1723.00.0.0.00	TRANSFERÊNCIAS RECURSOS SISTEMA ÚNICO SAÚDE – SUS		
1723.50.0.0.00	TRANSFERÊNCIAS RECURSOS SISTEMA ÚNICO SAÚDE – SUS		
1723.50.0.1.00	TRANSF.RECURSOS-SUS-PRINCIPAL	602 999	CF, art. 195 e 198; Lei nº 8.080 e 8.142/1990; LC 141/2012; Portaria de Consolidação GM/MS nº 6 de 28/09/2017; Portaria GM/MS nº 3.992 de 28/12/2017.
1724.00.0.0.00	TRANSF.CONVÊNIOS ESTADOS E DF ENTIDADES		
1724.50.0.0.00	TRANSF.CONV.ESTADOS E DF PARA SUS		
1724.50.0.1.00	TRANSF.CONV.ESTADOS E DF PARA SUS-PRINCIPAL	632 999	
1724.50.0.1.00	TRANSF.CONV.ESTADOS E DF PARA SUS-PRINCIPAL	621 999	
1724.50.0.1.00	TRANSF.CONV.ESTADOS E DF PARA SUS-PRINCIPAL	621 999	
1724.50.0.1.00	TRANSF.CONV.ESTADOS E DF PARA SUS-PRINCIPAL	621 999	
1724.50.0.1.00	TRANSF.CONV.ESTADOS E DF PARA SUS-PRINCIPAL	631 999	
1724.51.0.0.00	TRANSF. CONVÊNIOS ESTADOS PROGRAMA EDUCAÇÃO		
1724.51.0.1.00	TRANSF.CONV.ESTADOS PROGR.EDUCAÇÃO-PRINCIPAL	599 999	
1724.99.0.0.00	OUTRAS TRANSF.CONV.ESTADOS E DF E ENTIDADES		
1724.99.0.1.00	OUTRAS TRANSF.CONV.EST.E DF E ENTID.-PRINCIPAL	749 999	CE, art. 15 e art. 102, XVIII.
1724.99.0.1.00	OUTRAS TRANSF.CONV.EST.E DF E ENTID.-PRINCIPAL	701 999	CE, art. 228-A, § 3º; Decreto Estadual nº 15.098 de 25/02/2013; Decreto Estadual nº 15.100 de 25/02/2013.
1729.00.0.0.00	OUTRAS TRANSFERÊNCIAS DOS ESTADOS E DISTRITO FEDERAL		
1729.51.0.0.00	TRANSFERÊNCIAS DE ESTADOS DESTINADAS À ASSISTÊNCIA SOCIAL		
1729.51.0.1.00	TRANSF.ESTADOS ASSIST.SOCIAL-PRINCIPAL		
1729.51.0.1.01	TRANSF. DE ESTADOS À ASSISTÊNCIA SOCIAL - COFINANCIAMENTO	661 999	
1729.99.0.0.00	OUTRAS TRANSFERÊNCIAS DOS ESTADOS E DF		
1729.99.0.1.00	OUTRAS TRANSF. ESTADOS E DF-PRINCIPAL		

PREFEITURA MUNIC.DE JULIO BORGES

AV ANTONIO RIBEIRO - CNPJ:01612619/0001-10

Orçamento Programa - Exercício de 2026

LEGISLAÇÃO DA RECEITA

(Inc. III, § 1º, Art.2º)

Quadro 11

Página 7

Codigo	Discriminação	Fonte	Legislacao
1729.99.0.1.01	OUTRAS TRANSFERÊNCIAS DOS ESTADOS E DF - COFINANCIAMENTO	621 999	
1750.00.0.0.00	TRANSFERÊNCIAS DE OUTRAS INSTITUIÇÕES PÚBLICAS		
1751.00.0.0.00	TRANSF.RECURSOS FUNDO MANUTENÇÃO DESENVOL.EDUCAÇÃO-FUNDEB		
1751.50.0.0.00	TRANSF.RECURSOS FUNDO MANUTENÇÃO DESENVOL.EDUCAÇÃO-FUNDEB		
1751.50.0.1.00	TRANSF.RECURSOS FUNDEB-PRINCIPAL	540 999	Lei nº 11.494/2007.
1900.00.0.0.00	OUTRAS RECEITAS CORRENTES		
1920.00.0.0.00	INDENIZAÇÕES, RESTITUIÇÕES E RESSARCIMENTOS		
1921.00.0.0.00	INDENIZAÇÕES		
1921.99.0.0.00	OUTRAS INDENIZAÇÕES		
1921.99.0.1.00	OUTRAS INDENIZAÇÕES – PRINCIPAL	500 999	
2000.00.0.0.00	RECEITAS DE CAPITAL		
2100.00.0.0.00	OPERAÇÕES DE CRÉDITO		
2110.00.0.0.00	OPERAÇÕES DE CRÉDITO – MERCADO INTERNO		
2119.00.0.0.00	OUTRAS OPERAÇÕES DE CRÉDITO – MERCADO INTERNO		
2119.99.0.0.00	OUTRAS OPERAÇÕES DE CRÉDITO – MERCADO INTERNO		
2119.99.0.1.00	OUTRAS OP.CRÉDITO-MERCADO INTERNO-PRINCIPAL	754 999	
2200.00.0.0.00	ALIENAÇÃO DE BENS		
2210.00.0.0.00	ALIENAÇÃO DE BENS MÓVEIS		
2213.00.0.0.00	ALIENAÇÃO DE BENS MÓVEIS E SEMOVENTES		
2213.01.0.0.00	ALIENAÇÃO DE BENS MÓVEIS E SEMOVENTES		
2213.01.0.1.00	ALIEN.BENS MÓVEIS E SEMOVENTES-PRINCIPAL	500 999	
2400.00.0.0.00	TRANSFERÊNCIAS DE CAPITAL		
2410.00.0.0.00	TRANSFERÊNCIAS DA UNIÃO E DE SUAS ENTIDADES		
2411.00.0.0.00	TRANSFERÊNCIAS DE RECURSOS DO SISTEMA ÚNICO DE SAÚDE – SUS		
2411.50.0.0.00	TRANSF.RECURSOS-SUS-FUNDO A FUNDO – BLOCO DE MANUTENÇÃO		
2411.50.1.0.00	TRANSF.RECUR.-SUS-BLOCO MANUTENÇÃO-ATENÇÃO PRIMÁRIA		
2411.50.1.1.00	TRANSF.-SUS-BLOCO MANUT.ATEN.PRIMÁRIA-PRINCIPAL	600 999	
2412.00.0.0.00	TRANSF.RECUR FUNDO NACIONAL DESENVOLVIMENTO EDUCAÇÃO-FNDE		
2412.50.0.0.00	TRANSF.RECUR. PROGRAMAS EDUCAÇÃO		
2412.50.1.0.00	TRANSF.PROGR.TRANSP.ESC.ED.BÁSICA-CAMINHO ESCOLA		
2412.50.1.1.00	TRANSF.PROGR.TRANSP.ESC.ED.BÁS.-CAMINHO ESCOLA-PRINCIPAL	569 999	
	TRANSFERÊNCIAS DE CONVÊNIOS DA UNIÃO E DE SUAS ENTIDADES		

PREFEITURA MUNIC.DE JULIO BORGES

AV ANTONIO RIBEIRO - CNPJ:01612619/0001-10

Orçamento Programa - Exercício de 2026

LEGISLAÇÃO DA RECEITA

(Inc. III, § 1º, Art.2º)

Quadro 11

Página 8

Codigo	Discriminação	Fonte	Legislacao
2414.00.0.0.00			
2414.50.0.0.00	TRANSF. CONVÊNIOS UNIÃO PARA O SUS		
2414.50.0.1.00	TRANSF. CONV.UNIÃO PARA O SUS-PRINCIPAL	631 999	
2414.51.0.0.00	TRANSF. CONVÊNIOS UNIÃO PROGRAMAS EDUCAÇÃO		
2414.51.0.1.00	TRANSF. CONV.UNIÃO PROGR.EDUCAÇÃO-PRINCIPAL	570 999	
2414.51.0.1.00	TRANSF. CONV.UNIÃO PROGR.EDUCAÇÃO-PRINCIPAL	599 999	
2414.52.0.0.00	TRANSF. CONVÊNIOS UNIÃO PROGRAMAS DE SANEAMENTO BÁSICO		
2414.52.0.1.00	TRANSF.CONV.UNIÃO PROGR.SANEAM.BÁSICO-PRINCIPAL	700 999	
2414.53.0.0.00	TRANSF.CONVÊNIOS UNIÃO PROGRAMAS MEIO AMBIENTE		
2414.53.0.1.00	TRANSF.CONV.UNIÃO PROGR.MEIO AMBIENTE-PRINCIPAL	700 999	
2414.54.0.0.00	TRANSF.CONVÊNIOS UNIÃO PROGRAMAS INFRAESTRUTURA TRANSPORTE		
2414.54.0.1.00	TRANSF.CONV.UNIÃO PROGR.INFRA.TRANSP.-PRINCIPAL	700 999	
2414.99.0.0.00	OUTRAS TRANSFERÊNCIAS CONVÊNIOS UNIÃO E DE SUAS ENTIDADES		
2414.99.0.1.00	OUTRAS TRANSF.CONV.UNIÃO SUAS ENTID.-PRINCIPAL	700 999	CF, art. 195 e 198; Lei nº 8.080 e 8.142/1990; LC 141/2012; Portaria de Consolidação GM/MS nº 6 de 28/09/2017; Portaria GM/MS nº 3.992 de 28/12/2017.
2419.00.0.0.00	OUTRAS TRANSF. RECURSOS UNIÃO E DE SUAS ENTIDADES		
2419.51.0.0.00	TRANSFERÊNCIA ESPECIAL DA UNIÃO		
2419.51.0.1.00	TRANSF.ESPECIAL UNIÃO-PRINCIPAL		
2419.51.0.1.01	TRANSFERÊNCIA ESPECIAL DA UNIÃO	706 999	
2420.00.0.0.00	TRANSF.ESTADOS E DO DISTRITO FEDERAL E DE SUAS ENTIDADES		
2421.00.0.0.00	TRANSFECURSOS SISTEMA ÚNICO SAÚDE-SUS-ESTADOS E DF		
2421.50.0.0.00	TRANSFERÊNCIAS DE RECURSOS DO SISTEMA ÚNICO DE SAÚDE – SUS		
2421.50.0.1.00	TRANSF.RECURSOS-SUS-PRINCIPAL	631 999	
2422.00.0.0.00	TRANSF.CONVÊNIOS ESTADOS E DF E DE SUAS ENTIDADES		
2422.50.0.0.00	TRANSFERÊNCIAS CONVÊNIOS ESTADOS PARA SUS		
2422.50.0.1.00	TRANSF.CONV.ESTADOS PARA SUS-PRINCIPAL	632 999	CE, art. 15 e art. 102, XVIII.
2422.51.0.0.00	TRANSFERÊNCIAS DE CONVÊNIOS DOS ESTADOS DESTINADAS A PROGRAM		
2422.51.0.1.00	TRANSF.CONV.ESTADOS PROGR.EDUCAÇÃO-PRINCIPAL	599 999	
2422.52.0.0.00	TRANSFERÊNCIAS CONVÊNIOS ESTADOS SANEAMENTO BÁSICO		
2422.52.0.1.00	TRANSF.CONV.ESTADOS PROGR.SANEAM.BÁSICO-PRINCIPAL	701 999	
2422.53.0.0.00	TRANSFERÊNCIAS CONVÊNIOS ESTADOS PROGRAMAS DE MEIO AMBIENTE		
2422.53.0.1.00	TRANSF.CONV.ESTADOS PROGR.MEIO AMBIENTE-PRINCIPAL	701 999	

PREFEITURA MUNIC.DE JULIO BORGES

AV ANTONIO RIBEIRO - CNPJ:01612619/0001-10

Orçamento Programa - Exercício de 2026

LEGISLAÇÃO DA RECEITA

(Inc. III, § 1º, Art.2º)

Quadro 11

Página 9

Codigo	Discriminação	Fonte	Legislacao
2422.54.0.0.0.00	TRANSF.CONVÊNIOS ESTADOS PROGR.INFRAESTRUTURA TRANSPORTE		
2422.54.0.1.00	TRANSF.CONV.ESTADOS PROGR.INFRAEST.TRANSP.-PRINCIPAL	701 999	
2422.99.0.0.0.00	OUTRAS TRANSF.CONV. ESTADOS E DF E DE SUA ENTIDADES		
2422.99.0.1.00	OUTRAS TRANSF.CONV.EST/DFSUA ENTID.-PRINCIPAL	701 999	CE, art. 15 e art. 102, XVIII.
2429.00.0.0.0.00	OUTRAS TRANSFERÊNCIAS DE RECURSOS DOS ESTADOS		
2429.51.0.0.0.00	TRANSFERÊNCIAS RECURSOS PROGRAMAS DE EDUCAÇÃO		
2429.51.0.1.00	TRANSF.RECUR.PROGR.EDUCAÇÃO-PRINCIPAL	599 999	
2429.99.0.0.0.00	OUTRAS TRANSFERÊNCIAS DE RECURSOS DOS ESTADOS		
2429.99.0.1.00	OUTRAS TRANSF.RECURSOS ESTADOS-PRINCIPAL		
2429.99.0.1.01	TRANSFERÊNCIA ESPECIAL DOS ESTADOS	710 999	
2429.99.0.1.02	TRANSFERÊNCIA ESPECIAL DO ESTADO - EMENDA INDIVIDUAL	710 999	
9000.00.0.0.0.00	(R) DEDUCOES DA RECEITA		
9500.00.0.0.0.00	(R) DEDUÇÕES DO FUNDEB		
9510.00.0.0.0.00	(R) DEDUÇÕES DO FUNDEB	500 999	

PREFEITURA MUNIC.DE JULIO BORGES

AV ANTONIO RIBEIRO - CNPJ:01612619/0001-10

Orçamento Programa - Exercício de 2026

RECEITA CORRENTE LIQUIDA - LC 101, ART. 2, Inciso IV

Quadro 20

Página 1

Código	Especificação	Previsão
RECEITA ORÇAMENTÁRIA		
1100.00.0.0.00	IMPOSTOS, TAXAS E CONTRIBUIÇÕES DE MELHORIA	1.768.624,74
1200.00.0.0.00	CONTRIBUIÇÕES	68.764,05
1300.00.0.0.00	RECEITA PATRIMONIAL	65.176,36
1700.00.0.0.00	TRANSFERÊNCIAS CORRENTES	37.558.021,85
1900.00.0.0.00	OUTRAS RECEITAS CORRENTES	8.782.564,78
	SUBTOTAL	48.243.151,78
DEDUÇÃO		
1710.00.0.0.00	TRANSFERÊNCIAS RELATIVAS À AGENTES COMUNITÁRIOS (FONTE STN 604)	-466.947,60
9500.00.0.0.00	(R) DEDUÇÕES DO FUNDEB	-2.611.305,72
	SUBTOTAL	-3.078.253,32
	TOTAL	45.164.898,46

Percentual de Gastos com Pessoal**Legislativo**

Despesa com Pessoal 964.048,97

Despesa Líquida: 964.048,97

Percentual Aplicado: 2,13 %

Executivo

Despesa com Pessoal 17.692.898,51

Deduções

Categoria	Tipo	Valor	Descrição da Dedução
3.1.90.11.00	NV	430.218,60	VENCIMENTOS E VANTAGENS FIXAS - PESSOAL CIVIL - ART. 198 § 7 DA CF
3.1.90.11.00	NV	36.750,00	VENCIMENTOS E VANTAGENS FIXAS - PESSOAL CIVIL
3.1.90.13.00	NV	36.729,00	OBRIGAÇÕES PATRONAIS - ART. 198 § 7 DA CF
3.1.90.13.00	NV	735,00	OBRIGAÇÕES PATRONAIS
3.1.90.91.00	NV	44.348,88	SENTENÇAS JUDICIAIS
3.1.90.92.00	NV	23.500,95	DESPESAS DE EXERCÍCIOS ANTERIORES
3.1.90.94.00	NV	315.000,00	INDENIZAÇÕES E RESTITUIÇÕES TRABALHISTAS
Total Deduções		887.282,43	
Despesa Líquida:		16.805.616,08	
Percentual Aplicado:		37,21 %	

* Nas despesas (deduções) que se enquadram na parcela dedutível do piso salarial do Enfermeiro, Téc. de Enfermagem, Aux. de Enfermagem e Parteira, o valor apresentado corresponde a 70% do valor orçado. EMENDA CONSTITUCIONAL Nº 127, DE 22 DE DEZEMBRO DE 2022.

PREFEITURA MUNIC.DE JULIO BORGES

AV ANTONIO RIBEIRO - CNPJ:01612619/0001-10

Orçamento Programa - Exercício de 2026

Anexo 10

ORÇAMENTO DOS FUNDOS ESPECIAIS

Página 1

(Inc. I, § 2º, Art.2º)

1 FUNDEB-FUNDO DE MANUTENÇÃO DO DESENVOLVIMENTO DA EDUCAÇÃO BASICA

Classif.	Discriminação	Valor R\$
		0,00
TOTAL		0,00

PLANO DE APLICACAO

Classif.	Discriminação	Valor R\$
12.361.1161.1031.000	PERFURAÇÃO DE POÇOS EM UNIDADE ESCOLAR	241.864,73
12.361.1161.2082.000	MANUTENÇÃO DO FUNDAMENTAL MAGISTÉRIO	9.094.548,79
12.361.1161.2081.000	MANUTENÇÃO DO FUNDEB FUNDAMENTAL ADMINISTRATIVO	1.235.668,09
12.361.1161.2067.000	MANUTENÇÃO DO ENSINO FUNDAMENTAL	165.280,50
12.361.1161.1033.000	CONST, AMPL OU RECUPERAÇÃO DE QUADRA OU GINÁSIO EM ESCOLA MU	31.864,73
12.365.1145.1023.000	CONSTRUÇÃO, AMPL OU REFORMA DE CRECHE	24.486,00
12.361.1161.1030.000	CONSTRUÇÃO DE CISTERNA EM UNIDADE ESCOLAR	31.864,73
12.361.1023.1029.000	CONSTRUÇÃO, AMPL OU REFORMA DA UNIDADE ESCOLAR	42.781,88
12.361.1022.1014.000	AQUISIÇÃO DE ONIBUS ESCOLAR	59.929,90
12.361.1022.1013.000	AQUISIÇÃO DE VEICULO	27.806,65
12.366.1160.2086.000	MANUTENÇÃO DO FUNDEB EJA MAGISTÉRIO	388.921,53
12.365.1162.1024.000	CONTRUÇÃO, AMPL E REFORMA DE UNIDADE ESCOLAR	183.355,20
12.366.1160.2085.000	MANUTENÇÃO DO FUNDEB INFANTIL	107.844,85
12.365.1162.2084.000	MANUTENÇÃO DO FUNDEB INFANTIL MAGISTERIO	2.507.149,32
12.365.1162.2083.000	MANUTENÇÃO DO FUNDEB INFANTIL ADMINSITRATIVO	2.318.665,39
12.365.1145.1024.000	CONTRUÇÃO, AMPL E REFORMA DE UNIDADE ESCOLAR	15.915,90
12.365.1162.1023.000	CONSTRUÇÃO, AMPL OU REFORMA DE CRECHE	187.733,70
12.365.1145.2084.000	MANUTENÇÃO DO FUNDEB INFANTIL MAGISTERIO	116.308,50
12.365.1145.2083.000	MANUTENÇÃO DO FUNDEB INFANTIL ADMINSITRATIVO	171.402,00
12.365.1145.2066.000	MANUTENÇÃO DO ENSINO INFANTIL	149.364,60
TOTAL		17.102.756,99

PREFEITURA MUNIC.DE JULIO BORGES

AV ANTONIO RIBEIRO - CNPJ:01612619/0001-10

Orçamento Programa - Exercício de 2026

Anexo 10

ORÇAMENTO DOS FUNDOS ESPECIAIS

Página 2

(Inc. I, § 2º, Art.2º)

2 FMS-FUNDO MUNICIPAL DE SAUDE

Classif.	Discriminação	Valor R\$
		0,00
TOTAL		0,00

PLANO DE APLICACAO

Classif.	Discriminação	Valor R\$
12.365.1162.2084.000	MANUTENÇÃO DO FUNDEB INFANTIL MAGISTERIO	6.121,50
10.305.1381.2103.000	MANUTENÇÃO DA VIGILÂNCIA EPIDEMIOLÓGICA	140.002,80
10.305.1381.2056.000	MANUTENÇÃO DE VIGILÂNCIA SANITÁRIA	74.935,21
10.304.1382.2056.000	MANUTENÇÃO DE VIGILÂNCIA SANITÁRIA	26.553,95
10.303.1048.2057.000	MANUTENÇÃO DE ASSISTENCIA FARMACEUTICA BASICA	62.515,57
10.302.1023.1020.000	CONSTRUÇÃO, AMPL OU REFORMA DA SECRETARIA DE SAUDE	44.174,33
10.301.1052.2055.000	MANUTENÇÃO DO FUNDO MUNICIPAL DE SAUDE	2.700.079,47
10.122.1052.2102.000	ENFRENTAMENTO DA EMERGÊNCIA COVID-19	7.324,88
10.301.1022.1007.000	AQUISIÇÃO DE VEÍCULO	167.786,22
10.301.1022.1008.000	AQUISIÇÃO DE AMBULÂNCIA	189.332,63
10.301.1047.2055.000	MANUTENÇÃO DO FUNDO MUNICIPAL DE SAUDE	158.550,00
10.301.1047.2059.000	MANUTENÇÃO AGENTE COMUNITARIO DE SAUDE	326.944,80
10.301.1047.2063.000	MANUTENÇÃO DE SAUDE DA FAMILIA	295.383,83
10.302.1023.1021.000	CONTRUÇÃO, AMPL OU REFORMA DE UNIDADES DE SAUDE	395.724,99
10.301.1052.2058.000	MANUTENÇÃO DE ATENÇÃO BASICA	170.559,73
10.301.1052.2060.000	MANUTENÇÃO DE COMP. DE ESPECIFICIDADES REGIONAIS	6.069,48
10.301.1052.2061.000	MANUTENÇÃO SAUDE NA ESCOLA	10.621,59
10.301.1052.2062.000	MANUTENÇÃO DE SAUDE BUCAL	210.989,99
10.301.1052.2064.000	MANUTENÇÃO DE CAMPANHAS DE VACINAÇÃO	16.994,52
10.301.1052.2108.000	AQUISIÇÃO DE EQUIPAMENTOS DIVERSOS	15.750,00
TOTAL		5.026.415,49

PREFEITURA MUNIC.DE JULIO BORGES

AV ANTONIO RIBEIRO - CNPJ:01612619/0001-10

Orçamento Programa - Exercício de 2026

Anexo 10

ORÇAMENTO DOS FUNDOS ESPECIAIS

Página 3

(Inc. I, § 2º, Art.2º)

3 FMAS-FUNDO MUNICIPAL DE ASSISTENCIA SOCIAL

Classif.	Discriminação	Valor R\$
		0,00
TOTAL		0,00

PLANO DE APLICACAO

Classif.	Discriminação	Valor R\$
08.244.1039.2020.000	MANUTENÇÃO DE OUTROS PROGRAMAS DO FNAS	49.803,07
08.365.1142.2014.000	MANUTENÇÃO DA COORDENAÇÃO DE CRECHES	18.719,97
08.244.1039.2018.000	MANUTENÇÃO DO PROGRAMA DE PROTEÇÃO SOCIAL BASICA	16.334,99
08.244.1039.2017.000	MANUTENÇÃO DO FUNDO MUNICIPAL DE ASSISTENCIA SOCIAL	318.858,63
08.244.1039.2016.000	MANUTENÇÃO DA SEC. DE ASS. SOCIAL	605.311,44
08.244.1039.2012.000	MANUTENÇÃO AO DEP. DE ASS. A MULHER E AO IDOSO	92.871,31
08.244.1023.1018.000	CONSTRUÇÃO, AMPL OU REFORMA DO FMAS	598.037,70
08.244.1015.1004.000	AQUISIÇÃO DE VEICULO	231.858,16
08.243.1029.2011.000	MANUTENÇÃO DO DEP. DE ASS AO MENOR ADOLESCENTE	531.369,73
08.244.1039.2019.000	MANUTENÇÃO DO PROGRAMA DE PROTEÇÃO SOCIAL BASICA	66.473,82
TOTAL		2.529.638,82

PREFEITURA MUNIC.DE JULIO BORGES

AV ANTONIO RIBEIRO - CNPJ:01612619/0001-10

Anexo 11

Orçamento Programa - Exercício de 2026

Página 1

SEGURIDADE SOCIAL

Codigo	Especificacao	Categoria	Função
08	Assistência Social		2.529.638,82
3.1.90.11.00	VENCIMENTOS E VANTAGENS FIXAS - PESSOAL CIVIL	552.300,47	
3.1.90.13.00	OBRIGAÇÕES PATRONAIS	14.429,02	
3.1.90.91.00	SENTENÇAS JUDICIAIS	9.223,23	
3.1.90.92.00	DESPESAS DE EXERCÍCIOS ANTERIORES	3.689,90	
3.3.90.14.00	DIÁRIAS - CIVIL	127.545,35	
3.3.90.30.00	MATERIAL DE CONSUMO	350.418,29	
3.3.90.31.00	PREMIAÇÕES CULTURAIS, ARTÍSTICAS, CIENTÍFICAS, E	12.268,35	
3.3.90.32.00	MATERIAL, BEM OU SERVIÇO PARA DISTRIBUIÇÃO GR	80.755,84	
3.3.90.33.00	PASSAGENS E DESPESAS COM LOCOMOÇÃO	4.912,67	
3.3.90.36.00	OUTROS SERVIÇOS DE TERCEIROS - PESSOA FÍSICA	173.506,51	
3.3.90.39.00	OUTROS SERVIÇOS DE TERCEIROS - PESSOA JURÍDICA	105.941,03	
3.3.90.48.00	OUTROS AUXÍLIOS FINANCEIROS A PESSOAS FÍSICAS	176.942,65	
3.3.90.92.00	DESPESAS DE EXERCÍCIOS ANTERIORES	1.844,96	
4.4.90.51.00	OBRAS E INSTALAÇÕES	319.373,06	
4.4.90.52.00	EQUIPAMENTOS E MATERIAL PERMANENTE	318.581,54	
4.4.90.61.00	AQUISIÇÃO DE IMÓVEIS	277.905,95	
10	Saúde		5.020.293,99
3.1.90.04.00	CONTRATAÇÃO POR TEMPO DETERMINADO	38.433,69	
3.1.90.11.00	VENCIMENTOS E VANTAGENS FIXAS - PESSOAL CIVIL	1.085.114,68	
3.1.90.13.00	OBRIGAÇÕES PATRONAIS	178.451,24	
3.1.90.16.00	OUTRAS DESPESAS VARIÁVEIS - PESSOAL CIVIL	69.969,57	
3.1.90.91.00	SENTENÇAS JUDICIAIS	3.107,42	
3.1.90.92.00	DESPESAS DE EXERCÍCIOS ANTERIORES	7.966,17	
3.3.90.14.00	DIÁRIAS - CIVIL	338.931,87	
3.3.90.30.00	MATERIAL DE CONSUMO	847.326,68	
3.3.90.32.00	MATERIAL, BEM OU SERVIÇO PARA DISTRIBUIÇÃO GR	1.046,42	
3.3.90.36.00	OUTROS SERVIÇOS DE TERCEIROS - PESSOA FÍSICA	872.064,56	
3.3.90.39.00	OUTROS SERVIÇOS DE TERCEIROS - PESSOA JURÍDICA	521.080,29	
3.3.90.48.00	OUTROS AUXÍLIOS FINANCEIROS A PESSOAS FÍSICAS	9.272,23	
3.3.90.92.00	DESPESAS DE EXERCÍCIOS ANTERIORES	4.552,11	
4.4.90.51.00	OBRAS E INSTALAÇÕES	218.159,81	
4.4.90.52.00	EQUIPAMENTOS E MATERIAL PERMANENTE	603.077,74	
4.4.90.61.00	AQUISIÇÃO DE IMÓVEIS	221.739,51	
TOTAL			7.549.932,81

JOÃO PAULO PEREIRA E SILVA
PREFEITO MUNICIPAL
965.402.733-04
CONPLAN CONTABILIDADE
CONTADOR - CRC 145/O
726.743.503-34